



# PRIMĂRIA MUNICIPIULUI BACĂU

## Județul Bacău, România

Str. Mărășești nr.6, Bacău, 600017  
E-mail: primaria@primariabacau.ro



Tel : (+40) 234 581849  
Fax: (+40) 234 588757



### SERVICIUL ADMINISTRAȚIE PUBLICĂ LOCALĂ ȘI REGISTRUL AGRICOL NR. DIN 25.05.2016

Prezentul proiect de hotărâre a fost înaintat pentru întocmirea raportului în vederea avizării la Comisia de specialitate nr. 1 – Comisia pentru activități economico - financiare, buget, investiții, la Comisia de specialitate nr.2 - Comisia pentru amenajarea teritoriului și urbanism, administrarea patrimoniului și agricultură, la Comisia de specialitate nr. 3 - Comisia pentru comerț, turism, servicii publice și transport urban, gospodărie comunală și energie termică, la Comisia de specialitate nr.4 – Comisia pentru activități social-culturale, culte, învățământ, sănătate, familie, muncă și protecție socială, protecție copii, sport și ocrotirea monumentelor istorice, protecția mediului și reconstrucție ecologică și la Comisia de specialitate nr.5 – Comisia pentru activitate juridică și disciplină, administrație publică, apărarea ordinii publice, respectarea drepturilor și libertăților cetățenești

Amendamentele pe care comisiile de specialitate le vor formula, vor fi depuse la camera 49, în cel mai scurt timp.

SECRETARUL MUNICIPIULUI BACĂU,  
NICOLAE-OVIDIU POPOVICI



ȘEF SERVICIU,  
RODICA-FLORENTINA TAMBA

RT/Ds.I-A-2/Ex.1

**EXPUNERE DE MOTIVE**

**la proiectul de hotărâre privind modificarea HCL nr. 3/ 2016 prin care s-au aprobat Organigrama și Statul de Funcții ale Centrului Bugetar Creșe Bacău**

Organigrama Centrului Bugetar Creșe nu prezintă modificări în ceea ce privește numărul de posturi, acestea fiind tot 80, dintre care: 7 – personal de conducere, 62 – personal de execuție, 3 – personal deservire și 8 – muncitori. În componența Centrului Bugetar Creșe intră șase creșe de zi care sunt conduse de către un director, un contabil șef și cinci asistente șefe.

Statul de funcții este cel care se modifică la Creșa Letea, astfel:

- transformarea unui post de educator puericultor în post de asistent medical principal, cu aceeași grilă de salarizare;
- transformarea unui post de spălătoareasă în post de infirmieră, cu aceeași grilă de salarizare.

Aceste modificări vin ca urmare a faptului că postul de educator puericultor nu a putut fi ocupat prin concurs, neprezentându-se nici un candidat, deoarece în ultimii ani școli pentru pregătirea acestei meserii nu mai există. De asemenea, postul de spălătoareasă nu mai este necesar deoarece s-a încheiat contract cu o firmă pentru spălarea lenjeriei, întrucât nu s-au putut respecta circuitele pentru înființarea unei spălătorii proprii.

Față de cele mai sus prezentate, rugăm domnii consilieri să aprobe proiectul de hotărâre în forma prezentată.

**VICEPRIMARUL MUNICIPIULUI BACĂU,**  
**RADU ABABEI**



**ROMÂNIA**  
**JUDEȚUL BACĂU**  
**VICEPRIMARUL MUNICIPIULUI BACĂU**

**PROIECT DE HOTĂRÂRE**  
**privind modificarea HCL nr. 3/ 2016 prin care s-au aprobat Organigrama și**  
**Statul de Funcții ale Centrului Bugetar Creșe Bacău**

**CONSILIUL LOCAL AL MUNICIPIULUI BACĂU**

Având în vedere:

- Adresa nr. 205/ 27.04.2016 înaintată de Centrul Bugetar Creșe Bacău și înregistrată la Primăria Municipiului Bacău cu nr. 27915/ 28.04.2016;
- Referatul nr. 3812/ 19.05.2016 al Serviciului Cabinet Primar;
- Expunerea de motive a Viceprimarului municipiului Bacău nr. 3813/ 19.05.2016 ;
- Raportul compartimentului de specialitate nr. 3814/ 19.05.2016;
- Prevederile Legii nr. 284/ 2010 - privind salarizarea unitară a personalului plătit din fonduri publice;
- Prevederile Legii nr. 285/ 2010 privind salarizarea în anul 2011 a personalului plătit din fonduri publice;
- Prevederile art. 44 (1) din HG nr. 1252/ 2012 privind aprobarea Metodologiei de organizare și funcționare a creșelor și a altor unități de educație timpurie anteprescolară, actualizată;
- Prevederile HG nr. 286/ 2011 pentru aprobarea Regulamentului-cadru privind stabilirea principiilor generale de ocupare a unui post vacant sau temporar vacant corespunzător funcțiilor contractuale și a criteriilor de promovare în grade sau trepte profesionale imediat superioare a personalului contractual din sectorul bugetar plătit din fonduri publice, actualizată;
- HCL nr. 3/ 2016 privind aprobarea Organigramei și a Statului de Funcții ale Centrului Bugetar Creșe Bacău;
- Prevederile art. 34 (1) lit. „i” din Ordonanța Guvernului nr. 35/ 2002 pentru aprobarea Regulamentului-cadru de organizare și funcționare a consiliilor locale, actualizată;
- În baza art. 36 alin. (2) lit. „a”, ale alin. (3) lit. „b” din Legea 215/ 2001 privind administrația publică locală republicată și actualizată;

## HOTĂRĂȘTE:

**Art. 1. (1)** Se aprobă modificarea Anexei nr. 2 – Statul de Funcții la HCL nr. 3/ 2016 prin care s-au aprobat Organigrama și Statul de funcții ale Centrului Bugetar Creșe, în sensul că la Creșă Letea se transformă un post de educator puericultor în post de asistent medical principal și un post de spălătoareasă se transformă în post de infirmieră.

**(2)** Se înlocuiește Anexa nr. 2 la HCL nr. 3/ 2016 cu una nouă, conform Anexei, parte integrantă din prezenta hotărâre.

**Art. 2.** Celelalte prevederi ale HCL nr. 3/ 2016 sunt și rămân în vigoare.

**Art. 3.** Viceprimarul Municipiului Bacău va aduce la îndeplinire prevederile prezentei hotărâri prin Direcția Economică și Serviciul Cabinet Primar.

**Art. 4.** Prezenta hotărâre se comunică Direcției Economice, Serviciului Cabinet Primar și Centrului Bugetar Creșe Bacău.

**VICEPRIMARUL MUNICIPIULUI BACĂU,  
RADU ABĂBEI**



STAT DE FUNCȚII  
PENTRU CENTRUL BUGETAR CREȘE

Nr. crt.	STRUCTURA	Funcția contractuală		Nr.post	Treapta/grad profesional	Nivelul studiilor
		de conducere	de execuție			
<b>CONDUCERE</b>						
1		DIRECTOR	asistent med.pr.	1		PL
2		CONTABIL ȘEF	economist	1	IA	S
<b>PERSONAL CENTRUL BUGETAR</b>						
3			ADMINISTRATOR	1	IA	M
4			CONTABIL	1	IA	M
5			MERCEOLOG	1	I	M
6			MUNCITOR	1	III	M
<b>CREȘA NR.3</b>						
7			ASISTENT MED.PR.	1		PL
8			ASISTENT MED.PR.	1		PL
9			EDUCATOR	1		PL
10			PUERICULTOR			
11			EDUCATOR	1		PL
			PUERICULTOR			
12			INFIRMIERĂ	1		M
13			INFIRMIERĂ	1		M
14			INFIRMIERĂ	1		M
15			INFIRMIERĂ	1		M
16			INFIRMIERĂ	1		M
17			INFIRMIERĂ	1		M
18			INFIRMIERĂ	1		M
19			ÎNGRIJITOR	1		G
20			ÎNGRIJITOR	1		G
21			MUNCITOR (BUCĂȚAR)	1	II	G
22			NECALIFICAT (AJUTOR BUCĂȚAR)	1		G
23			SPĂLĂTOREASĂ	1		G
<b>CREȘA NR.4</b>						
24		ASISTENT MED. ȘEF CREȘĂ	ASISTENT MED.PR.	1		PL
25			ASISTENT MED.PR.	1		PL
26			ASISTENT MED.	1		PL
27			INFIRMIERĂ	1		M
28			INFIRMIERĂ	1		M
29			INFIRMIERĂ	1		M
30			INFIRMIERĂ	1		M
31			ÎNGRIJITOARE	1		G
32			MUNCITOR (BUCĂȚAR)	1	II	G
33			SPĂLĂTOREASĂ	1		G
<b>CREȘA NR.6</b>						
34		ASISTENT MED. ȘEF CREȘĂ	ASISTENT MED.PR.	1		PL
35			ASISTENT MED.PR.	1		PL
36			ASISTENT MED.PR.	1		PL

37			INFIRMIERĂ	1		M
38			INFIRMIERĂ	1		M
39			INFIRMIERĂ	1		M
40			INFIRMIERĂ	1		M
41			INFIRMIERĂ	1		M
42			INGRIJITOARE	1		G
43			MUNCITOR (BUCĂTAR)	1 II		G
44			SPĂLĂTOREASĂ	1		G

**CREȘA NR.9**

45		ASISTENT MED. ȘEF CREȘĂ	ASISTENT MED.PR.	1		PL
46			ASISTENT MED.PR.	1		PL
47			ASISTENT MED.PR.	1		PL
48			ASISTENT MED.	1		PL
49			INFIRMIERĂ	1		M
50			INFIRMIERĂ	1		M
51			INFIRMIERĂ	1		M
52			INFIRMIERĂ	1		M
53			INFIRMIERĂ	1		M
54			INFIRMIERĂ	1		M
55			INGRIJITOARE	1		G
56			INGRIJITOARE	1		G
57			MUNCITOR (BUCĂTAR)	1 II		G
58			SPĂLĂTOREASĂ	1		G

**CREȘA NR.19**

59		ASISTENT MED. ȘEF CREȘĂ	ASISTENT MED.PR.	1		PL
61			ASISTENT MED.	1		PL
62			ASISTENT MED.	1		PL
63			INFIRMIERĂ	1		M
64			INFIRMIERĂ	1		M
65			INFIRMIERĂ	1		M
66			INFIRMIERĂ	1		M
67			INGRIJITOARE	1		G
68			MUNCITOR (BUCĂTAR)	1 II		G
69			SPĂLĂTOREASĂ	1		G

**CREȘA LETEA**

69		ASISTENT MED. ȘEF CREȘĂ	ASISTENT MED.PR.	1		PL
70			ASISTENT MED.PR.	1		PL
71			ASISTENT MED.PR.	1		PL
72			ASISTENT MED.PR.	1		PL
73			ASISTENT MED.PR.	1		PL
74			INFIRMIERĂ	1		M
75			INFIRMIERĂ	1		M
76			INFIRMIERĂ	1		M
77			INFIRMIERĂ	1		M
78			INGRIJITOARE	1		G
79			INGRIJITOARE	1		G
80			MUNCITOR (BUCĂTAR)	1 II		G

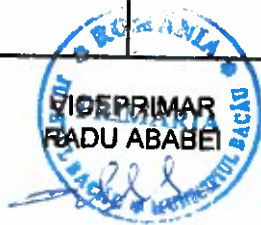

ȘEF SERVICIU  
DANIELA MIHAILA

DIRECTOR  
DOSPINESCU VALENTINA

ROMÂNIA  
JUDEȚUL BACĂU  
SECRETARUL MUNICIPIULUI BACĂU  
SERVICIUL JURIDIC ȘI APLICAREA LEGILOR PROPRIETĂȚII

**AVIZ DE LEGALITATE**

la proiectul de hotărâre privind modificarea HCL nr. 3/2016 prin care s-au aprobat  
Organigrama și Statul de Funcții ale Centrului Bugetar Creșe Bacău

Proiectul de hotărâre cu titlul de mai sus a fost elaborat în baza:

- Prevederilor Legii nr. 284/2010 - privind salarizarea unitară a personalului plătit din fonduri publice;
- Prevederilor Legii nr. 285/2010 privind salarizarea în anul 2011 a personalului plătit din fonduri publice;
- Prevederilor art. 44 (1) din HG nr. 1252/ 2012 privind aprobarea Metodologiei de organizare și funcționare a creșelor și a altor unități de educație timpurie antepreșcolară, actualizată, care precizează:

**Art. 44 (1)** Structura orientativă a personalului din creșe, ca unități în care se oferă servicii de educație antepreșcolară, este formată din:

- a) personal de conducere: director/șef de centru;
- b) personal didactic: educator-puericultor;
- c) personal de specialitate: asistent medical;
- d) personal nedidactic: administrator, bucătar, contabil, ajutor de bucătar, îngrijitoare.

-Prevederilor HG nr. 286/ 2011 pentru aprobarea Regulamentului-cadru privind stabilirea principiilor generale de ocupare a unui post vacant sau temporar vacant corespunzător funcțiilor contractuale și a criteriilor de promovare în grade sau trepte profesionale imediat superioare a personalului contractual din sectorul bugetar plătit din fonduri publice, actualizată;

- Prevederilor art. 34 (1) lit. „i” din Ordonanța Guvernului nr. 35/ 2002 pentru aprobarea Regulamentului-cadru de organizare și funcționare a consiliilor locale, actualizată, care precizează:

**Art. 34 (1)** Secretarul comunei, orasului, municipiului sau al subdiviziunii administrativ-teritoriale a municipiilor participa în mod obligatoriu la ședințele consiliului. Secretarului îi revin următoarele atribuții principale privitoare la ședințele consiliului local:

i) prezintă în fața consiliului local punctul său de vedere cu privire la legalitatea unor proiecte de hotărâri sau a altor măsuri supuse deliberării consiliului; dacă este cazul, refuză să contrasemneze hotărârile pe care le considera ilegale;

- Prevederilor art. 36 alin. (2) lit. „a” și ale alin. (3) lit. b) din Legea 215/2001 privind administrația publică locală republicată și actualizată, care precizează:

**Art. 36 (2)** Consiliul local exercită următoarele categorii de atribuții:

a) atribuții privind organizarea și funcționarea aparatului de specialitate al primarului, ale instituțiilor și serviciilor publice de interes local și ale societăților comerciale și regiilor autonome de interes local;

(3) În exercitarea atribuțiilor prevăzute la alin. (2) lit. a), consiliul local:

b) aprobă, în condițiile legii, la propunerea primarului, înființarea, organizarea și statul de funcții ale aparatului de specialitate al primarului, ale instituțiilor și serviciilor publice de interes local, precum și reorganizarea și statul de funcții ale regiilor autonome de interes local;

- și-l avizăm favorabil.

SECRETARUL MUNICIPIULUI BACĂU  
NICOLAE-OVIDIU POPOVICI



ȘEF SERVICIU  
CORNELIU GAVRILESCU



**ROMÂNIA**  
**JUDEȚUL BACĂU**  
**VICEPRIMARUL MUNICIPIULUI BACĂU**  
**SERVICIUL CABINET PRIMAR**  
**CENTRUL BUGETAR CREȘE**  
Nr. 3814 din 19.05.2016

**RAPORT**  
**al compartimentelor de resort din cadrul aparatului de specialitate al**  
**primarului la proiectul de hotărâre privind modificarea HCL nr. 3/ 2016 prin**  
**care s-au aprobat Organigrama și Statul de Funcții ale Centrului Bugetar**  
**Creșe Bacău**

Proiectul de hotărâre privind modificarea HCL nr. 3/ 2016 prin care s-au aprobat Organigrama și Statul de Funcții ale Centrului Bugetar Creșe Bacău, a fost întocmit cu respectarea prevederilor Legii nr. 284/ 2010 privind salarizarea unitară a personalului plătit din fonduri publice, ale Legii nr. 285/ 2010 privind salarizarea în anul 2011 a personalului plătit din fonduri publice, precum și ale HG nr. 286/ 2011 pentru aprobarea Regulamentului-cadru privind stabilirea principiilor generale de ocupare a unui post vacant sau temporar vacant corespunzător funcțiilor contractuale și a criteriilor de promovare în grade sau trepte profesionale imediat superioare a personalului contractual din sectorul bugetar plătit din fonduri publice, actualizată, motiv pentru care îl avizăm favorabil.

**VICEPRIMAR**  
**RADU ABABEIA**



**ȘEF SERVICIU**  
**DANIELA MIHĂILĂ**

**DIRECTOR**  
**DOSPINESCU VALENTINA**



**ROMÂNIA**  
**JUDEȚUL BACĂU**  
**MUNICIPIUL BACĂU**  
**SERVICIUL CABINET PRIMAR**  
**Nr. 3812/ 19.05.2016**

**APROB,**  
**VICEPRIMAR**  
**RADU ABABEI**

**REFERAT**

Organigrama Centrului Bugetar Creșe nu prezintă modificări în ceea ce privește numărul de posturi, acestea fiind tot 80, dintre care: 7 – personal de conducere, 62 – personal de execuție, 3 – personal deservire și 8 – muncitori. În componența Centrului Bugetar Creșe intră șase creșe de zi care sunt conduse de către un director, un contabil șef și cinci asistente șefe.

Statul de funcții este cel care se modifică la Creșa Letea, astfel:

- transformarea unui post de educator puericultor în post de asistent medical principal, cu aceeași grilă de salarizare;
- transformarea unui post de spălătoareasă în post de infirmieră, cu aceeași grilă de salarizare.

Aceste modificări vin ca urmare a faptului că postul de educator puericultor nu a putut fi ocupat prin concurs, neprezentându-se nici un candidat, deoarece în ultimii ani școli pentru pregătirea acestei meserii nu mai există. De asemenea, postul de spălătoareasă nu mai este necesar deoarece s-a încheiat contract cu o firmă pentru spălarea lenjeriei, întrucât nu s-au putut respecta circuitele pentru înființarea unei spălătorii proprii.

Având în vedere cele prezentate anterior, propun inițierea unui proiect de hotărâre privind modificarea HCL nr. 3/ 2016 prin care s-au aprobat Organigrama și Statul de Funcții ale Centrului Bugetar Creșe Bacău.

**ȘEF SERVICIU**  
**DANIELA MIHĂILĂ**



CENTRUL BUGEAR CREȘE BACĂU

Str.Pictor Andreescu nr.5

Nr.205/27.04.2016



CĂTRE

CONSILIUL LOCAL BACĂU

Vă înaintăm spre aprobare Organigrama și Statul de Funcții cu numărul de personal de la Centrul Bugetar Creșe, începând cu data de 01.05.2016.

Vă facem cunoscut următoarele:

1) Organigrama nu are modificări și cuprinde un număr de 80 de posturi conform Anexei 1 și anume:

-personal conducere	7
-personal execuție	62
-personal deservire	3
-muncitori	8

Personalul de conducere din Centrul Bugetar Creșe în componența căruia intră șase creșe de zi ( Creșa nr.3, Creșa nr.4, Creșa nr.6, Creșa nr.9, Creșa nr.19. Creșa Letea) este format din:

- 1 Director care asigură conducerea celor șase unități, precum și conducerea Creșei nr.3
- 1 Contabil șef
- 5 Asistente Șefe care conduc creșele nr.4,6,9,19 și Letea

2) Statul de funcții cuprinde 80 de funcții corespuzător organigramei din anexa nr.2 cu următoarele modificări în structura posturilor și anume:

- transformarea unui post de educator puericultor în post de asistent medical principal la Creșa Letea cu aceeași grilă de salarizare.
- transformarea unui post de spălătoareasă în post de infirmieră la Creșa Letea cu aceeași grilă de salarizare.

Fondul de salarii este asigurat de la bugetul local.



DIRECTOR  
Doșpinescu Valentina

CONTABIL ȘEF  
ec.Zaharia Lăgrămioara

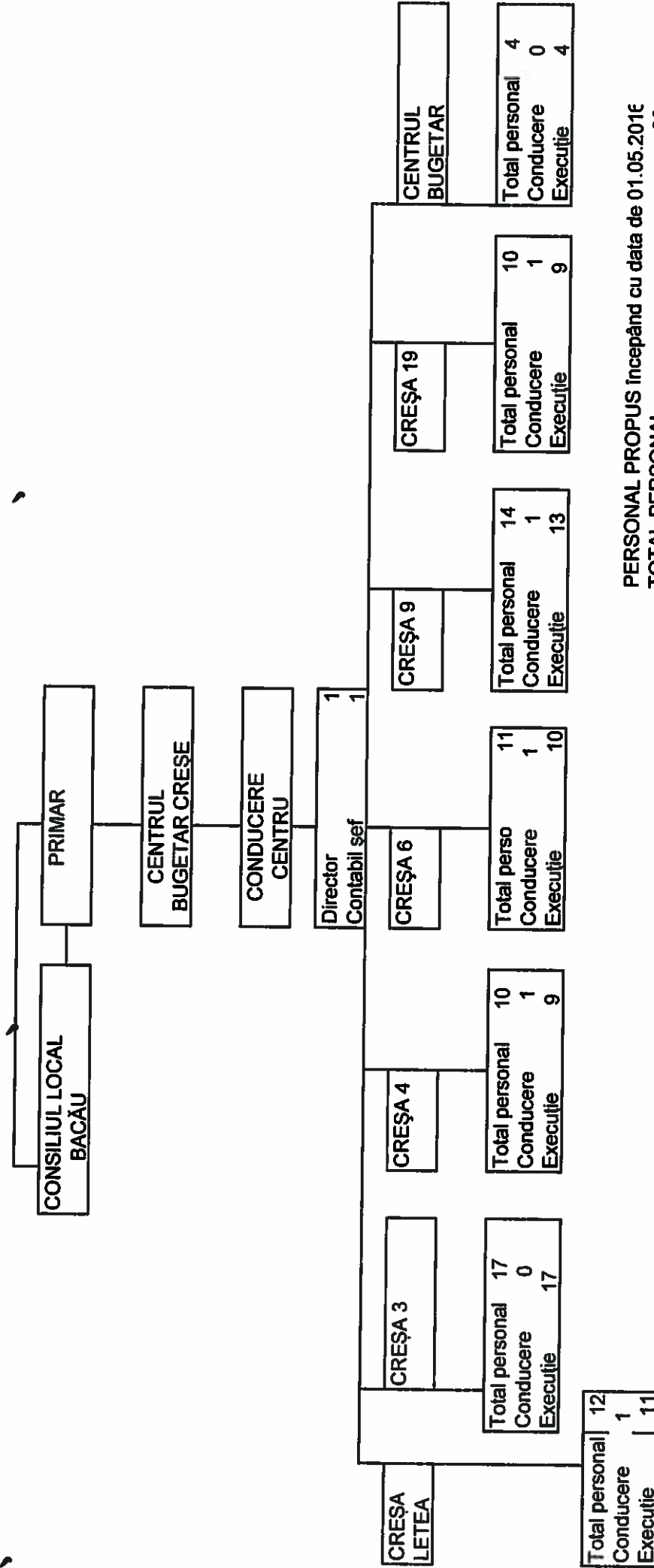

PERSONAL PROPUS începând cu data de 01.05.2016  
TOTAL PERSONAL 80  
DIN CARE:  
PERSONAL CONDUCERE 7  
PERSONAL EXECUȚIE 62  
PERSONAL DESERVIRE 3  
MUNCITORI 8



CONTABIL ȘEF  
ec.Zaharia Lăcrămioara

La referatul nr. 204/27.04.2016

PENTRU CENTRUL BUGETAR CREȘE  
Începând cu data de 01.05.2016

Nr. crt.	STRUCTURA	Funcția contractuală		Nr.post	Treapta/grad profesional	Nivelul studiilor
		de conducere	de execuție			
<b>CONDUCERE</b>						
1		DIRECTOR	asistent med.pr.	1		PL
2		CONTABIL ȘEF	economist	1	IA	S
<b>PERSONAL CENTRUL BUGETAR</b>						
3			ADMINISTRATOR	1	IA	M
4			CONTABIL	1	IA	M
5			MERCEOLOG	1	I	M
6			MUNCITOR	1	III	M
<b>CREȘA NR.3</b>						
7			ASISTENT MED.PR.	1		PL
8			ASISTENT MED.PR.	1		PL
9			EDUCATOR	1		PL
10			PUERICULTOR			
			EDUCATOR	1		PL
11			PUERICULTOR			
			INFIRMIERĂ	1		M
12			INFIRMIERĂ	1		M
13			INFIRMIERĂ	1		M
14			INFIRMIERĂ	1		M
15			INFIRMIERĂ	1		M
16			INFIRMIERĂ	1		M
17			INFIRMIERĂ	1		M
18			INFIRMIERĂ	1		M
19			ÎNGRIJITOR	1		G
20			ÎNGRIJITOR	1		G
21			MUNCITOR (BUCĂȚAR)	1	II	G
22			NECALIFICAT (AJUTOR BUCĂȚAR)	1		G
23			SPĂLĂTOREASĂ	1		G
<b>CREȘA NR.4</b>						
24		ASISTENT MED. ȘEF CREȘĂ	ASISTENT MED.PR.	1		PL
25			ASISTENT MED.PR.	1		PL
26			ASISTENT MED.	1		PL
27			INFIRMIERĂ	1		M
28			INFIRMIERĂ	1		M
29			INFIRMIERĂ	1		M
30			INFIRMIERĂ	1		M
31			ÎNGRIJITOARE	1		G
32			MUNCITOR (BUCĂȚAR)	1	II	G
33			SPĂLĂTOREASĂ	1		G
<b>CREȘA NR.6</b>						
34		ASISTENT MED. ȘEF CREȘĂ	ASISTENT MED.PR.	1		PL
35			ASISTENT MED.PR.	1		PL
36			ASISTENT MED.PR.	1		PL

37		INFIRMIERĂ	1		M
38		INFIRMIERĂ	1		M
39		INFIRMIERĂ	1		M
40		INFIRMIERĂ	1		M
41		INFIRMIERĂ	1		M
42		ÎNGRIJITOARE	1		G
43		MUNCITOR (BUCĂTAR)	1 II		G
44		SPĂLĂTOREASĂ	1		G

**CREȘA NR.9**

45	ASISTENT MED. ȘEF CREȘĂ	ASISTENT MED.PR.	1		PL
46		ASISTENT MED.PR.	1		PL
47		ASISTENT MED.PR.	1		PL
48		ASISTENT MED.	1		PL
49		INFIRMIERĂ	1		M
50		INFIRMIERĂ	1		M
51		INFIRMIERĂ	1		M
52		INFIRMIERĂ	1		M
53		INFIRMIERĂ	1		M
54		INFIRMIERĂ	1		M
55		ÎNGRIJITOARE	1		G
56		ÎNGRIJITOARE	1		G
57		MUNCITOR (BUCĂTAR)	1 II		G
58		SPĂLĂTOREASĂ	1		G

**CREȘA NR.19**

59	ASISTENT MED. ȘEF CREȘĂ	ASISTENT MED.PR.	1		PL
61		ASISTENT MED.	1		PL
62		ASISTENT MED.	1		PL
63		INFIRMIERĂ	1		M
64		INFIRMIERĂ	1		M
65		INFIRMIERĂ	1		M
66		INFIRMIERĂ	1		M
67		ÎNGRIJITOARE	1		G
68		MUNCITOR (BUCĂTAR)	1 II		G
69		SPĂLĂTOREASĂ	1		G

**CREȘA LETEA**

69	ASISTENT MED. ȘEF CREȘĂ	ASISTENT MED.PR.	1		PL
70		ASISTENT MED.PR.	1		PL
71		ASISTENT MED.PR.	1		PL
72		ASISTENT MED.PR.	1		PL
73		ASISTENT MED.PR.	1		PL
74		INFIRMIERĂ	1		M
75		INFIRMIERĂ	1		M
76		INFIRMIERĂ	1		M
77		INFIRMIERĂ	1		M
78		ÎNGRIJITOARE	1		G
79		ÎNGRIJITOARE	1		G
80		MUNCITOR (BUCĂTAR)	1 II		G

DIRECTOR  
Dospinescu Valentina



CONTABIL ȘEF  
Zaharia Lăscănioara



CENTRUL BUGETAR CREȘE BACĂU  
Str.Pictor Andreescu nr.5  
Nr.204/27.04.2016

## REFERAT

Către Consiliul Local Bacău  
În atenția d-lui Primar

Vă aducem la cunoștință că postul de educator puericultor aprobat pentru Creșa Letea nu a putut fi ocupat la concurs, neprezentându-se nici un candidat deoarece în ultimii ani școli pentru pregătirea acestei meserii nu mai există, motivul pentru care solicit transformarea postului în asistent medical.

De asemenea vă rugăm să transformați postul de spălătoareasă în post de infirmieră deoarece la Creșa Letea a fost încheiat contract cu o firmă pentru spălarea lenjeriei, întrucât nu s-au putut respecta circuitele pentru înființarea unei spălătorii proprii.

Având în vedere cele de mai sus, vă rog să supuneți spre aprobarea Consiliului Local transformarea postului de educator puericultor în asistentă medicală și a postului de spălătoareasă în post de infirmieră.

Prezentul referat îl anexăm la Organigrama și Statul de funcții date spre aprobare.

DIRECTOR  
Doșpinescu Valentina



## CENTRUL BUGETAR CREȘE

PENTRU CENTRUL BUGETAR CREȘE  
la data de 01.05.2016

Nr. crt.	STRUCTURA	Funcția contractuală			Treapta/grad profesional	Nivelul studiilor
		de conducere	de execuție	Nr.post		
<b>CONDUCERE</b>						
1	Dospinescu Valentina	DIRECTOR	asistent med.pr.	1		PL
2	Zaharia Lăcrămioara	CONTABIL ȘEF	economist	1	IA	S
<b>PERSONAL CENTRUL BUGETAR</b>						
3	Holbea Vasile		ADMINISTRATOR	1	IA	M
4	Coiocaru Elena Daniela		CONTABIL	1	IA	M
5	Maței Adriana Roxana		MERCEOLOG	1	I	M
6	Chiriac Sandu		MUNCITOR	1	III	M
<b>CREȘA NR.3</b>						
7	Hodoroabă Carmen		ASISTENT MED.PR.	1		PL
8	Rusu Maricica		ASISTENT MED.	1		PL
9	Rusu Gabriela		EDUCATOR PUERICULTOR	1		PL
10	Negoită Mihaela		EDUCATOR PUERICULTOR	1		PL
11	Panainte Mihaela		INFIRMIERĂ	1		M
12	Scarlăt Dana Elena		INFIRMIERĂ	1		M
13	Feraru Mariana		INFIRMIERĂ	1		M
14	Ilie Daniela Mariana		INFIRMIERĂ	1		M
15	Niță Elena		INFIRMIERĂ	1		M
16	Chiriac Nartasa		INFIRMIERĂ	1		M
17	Florea Angela		INFIRMIERĂ	1		M
18	Tască Elena Magdalena		INFIRMIERĂ	1		M
19	Măgirescu Anca Elena		ÎNGRIJITOR	1		G
20	Tuglea Alexandra		ÎNGRIJITOR	1		G
21	Andrieș Ana		MUNCITOR (BUCĂTAR)	1	II	G
22	Florea Elena Corina		NECALIFICAT (AJUTOR BUCĂTAR)	1		G
23	Carp Elena		SPĂLĂTOREASĂ	1		G
<b>CREȘA NR.4</b>						
24	Dorneanu Geanina	ASISTENT MED. ȘEF CREȘĂ	ASISTENT MED.PR.	1		PL
25	Ciceu Petronela		ASISTENT MED.PR.	1		PL
26	Banea Roxana Elena		ASISTENT MED.	1		PL
27	Băltătescu Loredana		INFIRMIERĂ	1		M
28	Grigoraș Viorica		INFIRMIERĂ	1		M
29	Mocanu Elena Daniela		INFIRMIERĂ	1		M
30	Duma Elena		INFIRMIERĂ	1		M
31	Topală Mihaela		ÎNGRIJITOARE	1		G
32	Condurache Maria		MUNCITOR (BUCĂTAR)	1	II	G
33	Dorobăț Delioara		SPĂLĂTOREASĂ	1		G

**CREȘA NR.6**

34	Chitic Viorica	ASISTENT MED. ȘEF CREȘĂ	ASISTENT MED.PR.	1		PL
35	Manoliu Gina		ASISTENT MED.	1		PL
36	Alinei Elena		ASISTENT MED.	1		PL
37	Moldoveanu Elena Cezarina		INFIRMIERĂ	1		M
38	Buhai Cristina		INFIRMIERĂ	1		M
39	Iosub Mihaela		INFIRMIERĂ	1		M
40	Dospinescu Constantina Rita		INFIRMIERĂ	1		M
41	Bucur Andreea		INFIRMIERĂ	1		M
42	Velea Cristina		ÎNGRIJITOARE	1		G
43	Buda Șerban Ioan		MUNCITOR (BUCĂTAR)	1	II	G
44	Cosor Violeta		SPĂLĂTOREASĂ	1		G

**CREȘA NR.9**

45	Tofan Lăcrămioara	ASISTENT MED. ȘEF CREȘĂ	ASISTENT MED.PR.	1		PL
46	Roșu Dorina		ASISTENT MED.PR.	1		PL
47	Cucu Gfistina		ASISTENT MED.PR.	1		PL
48	Isăilă Mariana		ASISTENT MED.	1		PL
49	Rebegea Mariana		INFIRMIERĂ	1		M
50	Urmă Daniela		INFIRMIERĂ	1		M
51	Antăluțe Elisabeta		INFIRMIERĂ	1		M
52	Rusu Simona		INFIRMIERĂ	1		M
53	Anghel Violeta		INFIRMIERĂ	1		M
54	Radu Simona		INFIRMIERĂ	1		M
55	Iancu Eugenia		ÎNGRIJITOARE	1		G
56	Bologa Elena Alina		ÎNGRIJITOARE	1		G
57	Mocanu Viorica		MUNCITOR (BUCĂTAR)	1	II	G
58	Călin Mihaela		SPĂLĂTOREASĂ	1		G

**CREȘA NR.19**

59	Dascălu Gabriela Elena	ASISTENT MED. ȘEF CREȘĂ	ASISTENT MED.PR.	1		PL
60	Gavrilă Dorina		ASISTENT MED.	1		PL
61	Gavrilă Mihaela		ASISTENT MED.	1		M
62	Pavel Gabriela		INFIRMIERĂ	1		M
63	Tuntuț Dorina		INFIRMIERĂ	1		M
64	Bălăiță Petronela		INFIRMIERĂ	1		M
65	Bucur Iuliana		INFIRMIERĂ	1		M
66	Chiriac Mihaela Elena		ÎNGRIJITOARE	1		G
67	Huluba Aurica		MUNCITOR (BUCĂTAR)	1	II	G
68	Tigănescu Mariana		SPĂLĂTOREASĂ	1		G

**CREȘA LETEA**

69	Chitic Nicoleta	ASISTENT MED. ȘEF CREȘĂ	ASISTENT MED.PR.	1		PL
70	Chevici Raluca		ASISTENT MED.	1		PL
71	Macaru Claudia		ASISTENT MED.	1		PL
72	Apostu Simona		ASISTENT MED.	1		PL
73	vacant		ASISTENT MED.PR.	1		PL
74	Boghiu Lucica		INFIRMIERĂ	1		M



75	Iftimie Adnana		INFIRMIERĂ	1	M
76	Tărită Adina		INFIRMIERĂ	1	M
77	vacant		INFIRMIERĂ	1	M
78	Dinu Valentina		ÎNGRIJITOARE	1	G
79	Trandafir Valentina		ÎNGRIJITOARE	1	G
80	Cucu Carmen		MUNCITOR (BUCĂTAR)	1 II	G

 DIRECTOR  
 Dospinescu Valentina

CONTABIL ȘEF  
 Zaharia Lăcrămioara



România  
Județul Bacău  
Consiliul Local al Municipiului Bacău

**HOTĂRÂRE**

privind aprobarea Organigramei și a Statului de Funcții ale Centrului Bugetar Creșe Bacău

CONSILIUL LOCAL AL MUNICIPIULUI BACĂU, ÎNTRUNIT ÎN ȘEDINȚĂ EXTRAORDINARĂ LA DATA DE 15.01.2016

Având în vedere:

- Adresa nr. 496/17.12.2015 înaintată de Centrul Bugetar Creșe Bacău și înregistrată la Primăria Municipiului Bacău cu nr. 65266/ 18.12.2015;
  - Referatul nr. 65266/ 23.12.2015 al Direcției Administrare Baze Sportive;
  - Expunerea de motive a Viceprimarului municipiului Bacău înregistrată cu nr. 131/ 07.01.2016 ;
  - Raportul compartimentului de specialitate înregistrat cu nr. 132/ 07.01.2016;
  - Rapoartele comisiilor de specialitate din cadrul Consiliului local al Municipiului Bacău, întocmite în vederea avizării proiectului de hotărâre: nr. 11/14.01.2016 al Comisiei de specialitate nr.1, nr. 12/14.01.2016 al Comisiei de specialitate nr. 2, nr. 13/14.01.2016 al Comisiei de specialitate nr. 3, nr. 14/14.01.2016 al Comisiei de specialitate nr. 4 și nr. 15/14.01.2016 al Comisiei de specialitate nr. 5, favorabile;
  - Prevederile Legii nr. 284/ 2010 - privind salarizarea unitară a personalului plătit din fonduri publice;
  - Prevederile Legii nr. 285/2010 privind salarizarea în anul 2011 a personalului plătit din fonduri publice;
  - Prevederile art. 44 (1) din HG nr. 1252/ 2012 privind aprobarea Metodologiei de organizare și funcționare a creșelor și a altor unități de educație timpurie antepreșcolară, actualizată;
  - Prevederile HG nr. 286/ 2011 pentru aprobarea Regulamentului-cadru privind stabilirea principiilor generale de ocupare a unui post vacant sau temporar vacant corespunzător funcțiilor contractuale și a criteriilor de promovare în grade sau trepte profesionale imediat superioare a personalului contractual din sectorul bugetar plătit din fonduri publice, actualizată;
  - HCL nr. 302/2014 privind aprobarea Organigramei și a Statului de Funcții ale Centrului Bugetar Creșe Bacău;
  - Prevederile art. 34 (1) lit. „i” din Ordonanța Guvernului nr. 35/ 2002 pentru aprobarea Regulamentului-cadru de organizare și funcționare a consiliilor locale, actualizată;
- În baza art. 36 alin. (2) lit. „a”, ale alin. (3) lit. „b” și art.45(2) lit.„a” din Legea 215/ 2001 privind administrația publică locală republicată și actualizată;

**HOTĂRĂȘTE:**

**Art.1.** Se aprobă Organigrama Centrului Bugetar Creșe Bacău, conform Anexei nr. 1, parte integrantă a prezentei hotărâri.

**Art.2.** Se aprobă Statul de funcții cu numărul de personal al Centrului Bugetar Creșe Bacău, conform Anexei nr. 2, parte integrantă a prezentei hotărâri.

**Art.3.** La data intrării în vigoare a prezentei hotărâri, se abrogă prevederile HCL nr. 302/ 2014.

**Art.4.** Primarul Municipiului Bacău va aduce la îndeplinire prevederile prezentei hotărâri prin Direcția Economică și Direcția Administrare Baze Sportive.

**Art.5.** Prezenta hotărâre se comunică Direcției Economice, Direcției Administrare Baze Sportive și Centrului Bugetar Creșe Bacău.



CONTRASEMNEAZĂ,  
SECRETARUL MUNICIPIULUI BACĂU  
NICOLAE-OVIDIU POPOVICI

NR. 3  
DIN 15.01.2016  
V.B. I.D./R.T./R.L./D.S.I A-2

ROMÂNIA  
JUDEȚUL BACĂU  
CONSILIUL LOCAL BACĂU

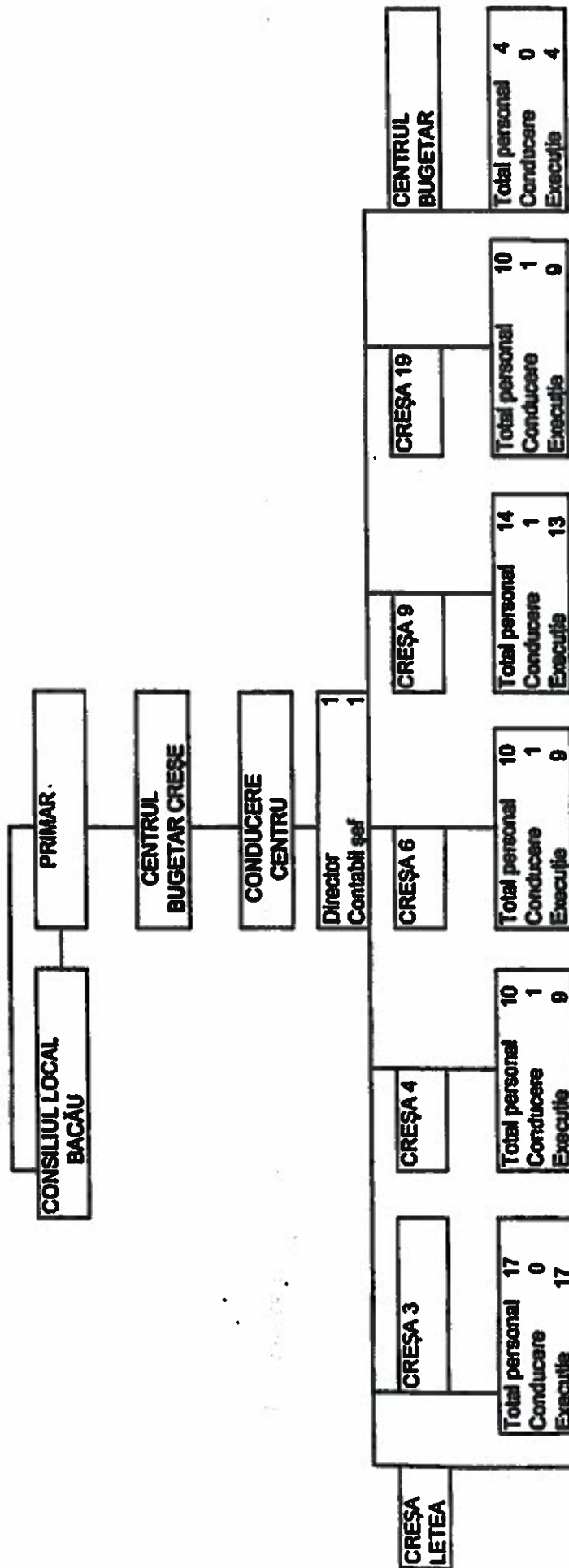

PERSONAL PROPUS începând cu data de 01.01.2016  
TOTAL PERSONAL 80  
DIN CARE:  
PERSONAL CONDUCERE 7  
PERSONAL EXECUTIE 62  
PERSONAL DESERVIRE 3  
MUNCITORI 8

DIRECTOR  
LUPU GABRIEL

CONTRASEMNEAZĂ,  
SECRETARUL MUNICIPIULUI BACĂU  
NICOLAE-OVIDIU POPOVICI



PREȘEDINTELE ȘEF DE ȘANȚĂ  
ENAȘED MARILĂ

STAT DE FUNCȚII  
PENTRU CENTRUL BUGETAR CREȘE  
Începând cu data de 01.01.2016

Nr. crt.	STRUCTURA	Funcția contractuală			Treapta/grad profesional	Nivelul studiilor
		de conducere	Nr.post	de execuție		
<b>CONDUCERE</b>						
1		DIRECTOR	1	asistent med.pr.		PL
2		CONTABIL ȘEF	1	economist	IA	S
<b>PERSONAL CENTRUL BUGETAR</b>						
3				ADMINISTRATOR	1 IA	M
4				CONTABIL	1 IA	M
5				MERCEOLOG	1 I	M
6				MUNCITOR	1 III	M
<b>CREȘA NR.3</b>						
7				ASISTENT MED.PR.	1	PL
8				ASISTENT MED.PR.	1	PL
9				ASISTENT MED.	1	PL
10				EDUCATOR PUERICULTOR	1	PL
11				EDUCATOR PUERICULTOR	1	PL
12				INFIRMIERA	1	M
13				INFIRMIERA	1	M
14				INFIRMIERA	1	M
15				INFIRMIERA	1	M
16				INFIRMIERA	1	M
17				INFIRMIERA	1	M
18				INFIRMIERA	1	M
19				INGRIJITOR	1	G
20				INGRIJITOR	1	G
21				MUNCITOR (BUCĂTAR)	1 II	G
22				NECALIFICAT (AJUTOR BUCĂTAR)	1	G
23				SPALĂTOREASĂ	1	G
<b>CREȘA NR.4</b>						
24		ASISTENT MED. ȘEF CREȘĂ	1	ASISTENT MED.PR.		PL
25				ASISTENT MED.PR.	1	PL
26				ASISTENT MED.	1	PL
27				INFIRMIERA	1	M
28				INFIRMIERA	1	M
29				INFIRMIERA	1	M
30				INFIRMIERA	1	M
31				INGRIJITOARE	1	G
32				MUNCITOR (BUCĂTAR)	1 II	G
33				SPALĂTOREASĂ	1	G
<b>CREȘA NR.8</b>						
34		ASISTENT MED. ȘEF CREȘĂ	1	ASISTENT MED.PR.		PL
35				ASISTENT MED.PR.	1	PL
36				ASISTENT MED.PR.	1	PL

37			INFIRMIERA	1		M
38			INFIRMIERA	1		M
39			INFIRMIERA	1		M
40			INFIRMIERA	1		M
			INFIRMIERA	1		M
41			INGRIJITOARE	1		G
42			MUNCITOR (BUCĂTAR)	1 II		G
43			SPALATOREASA	1		G

**CREȘA NR.9**

44		ASISTENT MED. ȘEF CREȘĂ	1 ASISTENT MED.PR.			PL
45			ASISTENT MED.PR.	1		PL
46			ASISTENT MED.PR.	1		PL
47			ASISTENT MED.	1		PL
48			INFIRMIERA	1		M
49			INFIRMIERA	1		M
50			INFIRMIERA	1		M
51			INFIRMIERA	1		M
52			INFIRMIERA	1		M
53			INFIRMIERA	1		M
54			INGRIJITOARE	1		G
55			INGRIJITOARE	1		G
56			MUNCITOR (BUCĂTAR)	1 II		G
57			SPALATOREASA	1		G

**CREȘA NR.19**

58		ASISTENT MED. ȘEF CREȘĂ	1 ASISTENT MED.PR.			PL
59			ASISTENT MED.	1		PL
60			ASISTENT MED.	1		PL
61			INFIRMIERA	1		M
62			INFIRMIERA	1		M
63			INFIRMIERA	1		M
64			INFIRMIERA	1		M
65			INGRIJITOARE	1		G
66			MUNCITOR (BUCĂTAR)	1 II		G
67			SPALATOREASA	1		G

**CREȘA LETEA**

68		ASISTENT MED. ȘEF CREȘĂ	1 ASISTENT MED.PR.			PL
69			ASISTENT MED.PR.	1		PL
70			ASISTENT MED.PR.	1		PL
71			Educator puericultor	1		PL
72			INFIRMIERA	1		M
73			INFIRMIERA	1		M
74			INFIRMIERA	1		M
75			INFIRMIERA	1		M
76			INFIRMIERA	1		M
77			INGRIJITOARE	1		G
78			INGRIJITOARE	1		G
79			MUNCITOR (BUCĂTAR)	1 II		G
80			SPALATOREASA	1		G



CONTRASEMNEAZĂ,  
SECRETARUL MUNICIPIULUI BĂCĂU  
NICOLAE-OVIDIU POPOVICI

DIRECTOR  
GABRIEL LUPU

21

STAT DE PERSONAL  
PENTRU CENTRUL BUGETAR CREȘE  
la data de 01.01.2016

Nr. crt.	STRUCTURA	Funcția contractuală			Treapta/grad profesional	Nivelul studiilor
		de conducere	Nr.post	de execuție		
<b>CONDUCERE</b>						
1	Dospinescu Valentina	DIRECTOR	1	asistent med.pr.		PL
2	Zaharia Lăcrămioara	CONTABIL ȘEF	1	economist	IA	S
<b>PERSONAL CENTRUL BUGETAR</b>						
3	Hofbea Vasile			ADMINISTRATOR	1 IA	M
4	Melinte Rodica			CONTABIL	1 IA	M
5	Maftai Adriana Roxana			MERCEOLOG	1 I	M
6	Chiriac Sandu			MUNCITOR	1 III	M
<b>CREȘA NR.3</b>						
7	Hodorobă Carmen			ASISTENT MED.PR.	1	PL
8	Macaru Claudia			ASISTENT MED.	1	PL
9	Chevlci Raluca Elena			ASISTENT MED.	1	PL
10	Rusu Gabriela			EDUCATOR PUERICULTOR	1	PL
11	Negoită Mihaela			EDUCATOR PUERICULTOR	1	PL
12	Scarlat Dana Elena			INFIRMIERA	1	M
13	Băliță Petronela			INFIRMIERA	1	M
14	Ilie Daniela Mariana			INFIRMIERA	1	M
15	Niță Elena			INFIRMIERA	1	M
16	Chiriac Narcisa			INFIRMIERA	1	M
17	Florea Angela			INFIRMIERA	1	M
18	Teacă Elena Magdalena			INFIRMIERA	1	M
19	Măgirescu Anca Elena			INGRIJITOR	1	G
20	Tuplan Alexandra			INGRIJITOR	1	G
21	Andrieș Ana			MUNCITOR (BUCĂTAR)	1 II	G
22	Florea Elena Corina			NECALIFICAT (AJUTOR BUCĂTAR)	1	G
23	Carp Elena			SPALĂTOREASĂ	1	G
<b>CREȘA NR.4</b>						
24	Domeanu Geanina	ASISTENT MED. ȘEF CREȘĂ	1	ASISTENT MED.PR.		PL
25	Ciceu Petronela			ASISTENT MED.PR.	1	PL
26	Banea Roxana Elena			ASISTENT MED.	1	PL
27	Bălițăescu Loredana			INFIRMIERA	1	M
28	Grigoraș Viorica			INFIRMIERA	1	M
29	Mocanu Elena Daniela			INFIRMIERA	1	M
30	Duma Elena			INFIRMIERA	1	M
31	Feraru Mariana			INGRIJITOARE	1	G
32	Condurache Maria			MUNCITOR (BUCĂTAR)	1 II	G
33	Dorobăț Delioara			SPALĂTOREASĂ	1	G

<b>CREȘA NR.6</b>						
34	Chitic Viorica	ASISTENT MED. ȘEF CREȘĂ	1	ASISTENT MED.PR.		PL
35	Manoliu Gina			ASISTENT MED.	1	PL
36	Chitic Nicoleta			ASISTENT MED.	1	PL
37	Moldoveanu Elena Cezarina			INFIRMIERĂ	1	M
38	Buhal Cristina			INFIRMIERĂ	1	M
39	Iosub Mihaela			INFIRMIERĂ	1	M
40	Dospinescu Constantina Rita			INFIRMIERĂ	1	M
41	Velea Cristina			INGRIJITOARE	1	G
42	Buda Șerban Ioan			MUNCITOR (BUCĂTAR)	1 II	G
43	Cosor Violeta			SPALĂTOREASA	1	G

<b>CREȘA NR.9</b>						
44	Tofan Lăcrămioara	ASISTENT MED. ȘEF CREȘĂ	1	ASISTENT MED.PR.		PL
45	Roșu Dorina			ASISTENT MED.PR.	1	PL
46	Cucu Cristina			ASISTENT MED.PR.	1	PL
47	Isăilă Mariana			ASISTENT MED.	1	PL
48	Rebegea Mariana			INFIRMIERĂ	1	M
49	Urmă Daniela			INFIRMIERĂ	1	M
50	Antăluțe Elisabeta			INFIRMIERĂ	1	M
51	Rusu Simona			INFIRMIERĂ	1	M
52	Anghel Violeta			INFIRMIERĂ	1	M
53	Radu Simona			INFIRMIERĂ	1	M
54	Iancu Eugenia			INGRIJITOARE	1	G
55	Bologa Elena Alina			INGRIJITOARE	1	G
56	Mocanu Viorica			MUNCITOR (BUCĂTAR)	1 II	G
57	Călin Mihaela			SPALĂTOREASA	1	G

<b>CREȘA NR.19</b>						
58	Dascălu Gabriela Elena	ASISTENT MED. ȘEF CREȘĂ	1	ASISTENT MED.PR.		PL
59	Gavriță Dorina			ASISTENT MED.	1	PL
60	Gavriță Mihaela			ASISTENT MED.	1	M
61	Pavel Gabriela			INFIRMIERĂ	1	M
62	Tuntuc Dorina			INFIRMIERĂ	1	M
63	Simion Gabriela			INFIRMIERĂ	1	M
64	Bucur Iuliana			INFIRMIERĂ	1	M
65	Chiriac Mihaela Elena			INGRIJITOARE	1	G
66	Huluba Aurica			MUNCITOR (BUCĂTAR)	1 III	G
67	Țigănescu Mariana			SPALĂTOREASA	1	G

<b>CREȘA LETEA</b>						
68	vacant	ASISTENT MED. ȘEF CREȘĂ	1	ASISTENT MED.PR.		PL
69	vacant			ASISTENT MED.PR.	1	PL
70	vacant			ASISTENT MED.PR.	1	M
71	vacant			Ed.puericultor	1	PL
72	vacant			INFIRMIERĂ	1	M
73	vacant			INFIRMIERĂ	1	M
74	vacant			INFIRMIERĂ	1	M

75	vacant			INFIRMIERA	1		M
76	vacant			INFIRMIERA	1		M
77	vacant			INGRIJITOARE	1		G
78	vacant			INGRIJITOARE	1		G
79	vacant			MUNCITOR (BUCĂȚAR)	1	II	G
80	vacant			SPĂLĂTOREASA	1		G

DIRECTOR  
LUPU GABRIEL



CONTRASEMNEAZĂ,  
SECRETARUL MUNICIPIULUI BACĂU  
NICOLAE-OVIDIU POPOVICI

*(Handwritten signature)*

*(Handwritten marks)*