



PRIMĂRIA MUNICIPIULUI BACĂU

Județul Bacău, România

Str. Mărășești nr.6, Bacău, 600017
E-mail: primaria@primariabacau.ro



Tel : (+40) 234 581849
Fax: (+40) 234 588757



SERVICIUL ADMINISTRAȚIE PUBLICĂ LOCALĂ ȘI REGISTRUL AGRICOL NR. 9 DIN 19.12.2013

Prezentul proiect de hotărâre a fost înaintat pentru întocmirea raportului în vederea avizării la Comisia de specialitate nr. 1 – Comisia pentru activități economico- financiare ,buget, investiții, la Comisia de specialitate nr.4 – Comisia pentru activități social-culturale, culte, învățământ, sănătate, familie, muncă și protecție socială, protecție copii, sport și ocrotirea monumentelor istorice , protecția mediului și reconstrucție ecologică și la Comisia de specialitate nr.5 – Comisia pentru activitate juridică și disciplină, administrație publică, apărarea ordinii publice, respectarea drepturilor și libertăților cetățenești

Amendamentele pe care le veți formula vor fi depuse la camera 49, în cel mai scurt timp.

SECRETARUL MUNICIPIULUI BACĂU,
NICOLAE OVIDIU POPOVICI



ȘEF SERVICIU,
RODICA-FLORENTINA TAMBA

ROMANIA
JUDETUL BACAU
VICEPRIMARUL MUNICIPIULUI BACAU
Nr.9341/11.12.2013

EXPUNERE DE MOTIVE
la proiectul de hotărâre privind aprobarea Organigramei și Statului de funcții, la
Centrul Bugetar Creșe Bacau incepand cu data de 01.01.2014

Prin Hotărârea Consiliului Local al municipiului Bacău nr.146/29.05.2009 s-a aprobat Organigrama și Statul de funcții la Centrul Bugetar Creșe Bacău.

Prin adresa nr.44171 din 03.12.2013, înregistrată la Primăria Municipiului Bacău, se solicită aprobarea de către Consiliul Local a **Organigramei și Statul de Funcții de la Centrul Bugetar Creșe Bacău**, începând cu data de 01.01.2014.

Organigrama prezintă modificări în sensul reducerii cu 3(trei) posturi a numărului de personal aprobat, un post de infirmieră și două posturi de muncitori și cuprinde un număr de 67 de posturi conform Anexei nr.1, 6 posturi de conducere, 51 posturi de execuției, 3 posturi deservire și 7 posturi de muncitori.

Personalul de conducere din Centrul Bugetar Creșe Bacău are în componența 5(cinci) creșe de zi (Creșa nr.3, Creșa nr.4, Creșa nr.6, Creșa nr.9, Creșa nr.19.) este format din 1 post Director care asigură conducerea celor cinci unități, precum și conducerea Creșei nr.3, 1 post Contabil șef, 4 posturi Asistente Șefe care conduc creșele nr. 4,6,9, și 19.

Statul de Funcții are în structura 67 de posturi corespunzător organigramei din Anexa nr.2 cu modificare de posturi, reducerea unui post de infirmieră, reducerea a două posturi de muncitori, transformarea unui post de soră medicală în asistentă medicală.

Reducerea celor 3(trei) posturi a fost făcută datorită trecerii de la programul săptămânal la program de zi a Creșei nr.9, iar transformarea postului de soră medicală datorită faptului că această categorie de cadre sanitare nu se mai școlarizează fiind desființate școlile profesionale.

Față de cele prezentate, vă rugăm să aprobați proiectul de hotărâre în forma prezentată.

VICEPRIMARUL MUNICIPIULUI BACAU,
TESCARU VASILE



ROMÂNIA
JUDEȚUL BACĂU
VICEPRIMARUL MUNICIPIULUI BACĂU

PROIECT DE HOTARARE
privind aprobarea Organigramei și Statului de funcții, la
Centrul Bugetar Crese Bacau incepand cu data de 01.01.2014

CONSILIUL LOCAL AL MUNICIPIULUI BACAU

Având în vedere:

- Adresa nr.384/03.12.2013 înaintată de Centrul Bugetar Crese Bacau, înregistrată la Primaria Municipiului Bacau sub nr.44171/03.12.2013;
- Referatul nr.9282/10.12.2013 al Direcției Sport, Cultura, Sanatate din cadrul Primăriei Municipiului Bacau;
- Expunerea de motive nr. 9341/11.12.2013 a Viceprimarului Municipiului Bacău.
- Raportul nr.9342/11.12.2013 al compartimentelor de specialitate;
- Prevederile Legii nr.284/2010 – privind salarizarea unitară a personalului plătit din fonduri publice;
- Prevederile H.G. nr.286/2011 pentru aprobarea Regulamentului cadru privind stabilirea principiilor generale pentru ocuparea a unui post vacant sau temporar vacant corespunzător funcțiilor contractuale și a criteriilor de promovare în grade și trepte profesionale imediat superioare a personalului contractual din sectorul bugetar plătit din fonduri publice;
- Prevederile HCL nr.146/29.05.2009 privind aprobarea Organigramei și Statului de funcții la Centrul Bugetar Crese Bacau;

În baza art.36 alin. (2) lit. „a”, alin.(3) lit. ”b” din Legea nr.215/2001 privind administrația publică locală republicată și actualizată :

HOTĂRĂȘTE:

Art.1. - Se aprobă începând cu 01.01.2014 Organigrama la Centrul Bugetar Crese Bacau, conform Anexei nr.1, parte integrantă din prezenta hotărâre.

Art.2. - Se aprobă începând cu 01.01.2014 Statul de funcții la Centrul Bugetar Crese Bacău, conform Anexei nr. 2, parte integrantă din prezenta hotărâre.

Art.3.- La data intrării în vigoare a prezentei hotărâri, se va abroga HCL nr.146/29.05.2009.

Art.4.- Prezenta hotărâre se comunică Direcției Sport, Cultura Sanatate, Direcției Economice, Serviciului Resurse Umane și Informatizare și Centrului Bugetar Crese Bacau

VICEPRIMARUL MUNICIPIULUI BACAU,
TESCARU VASILE



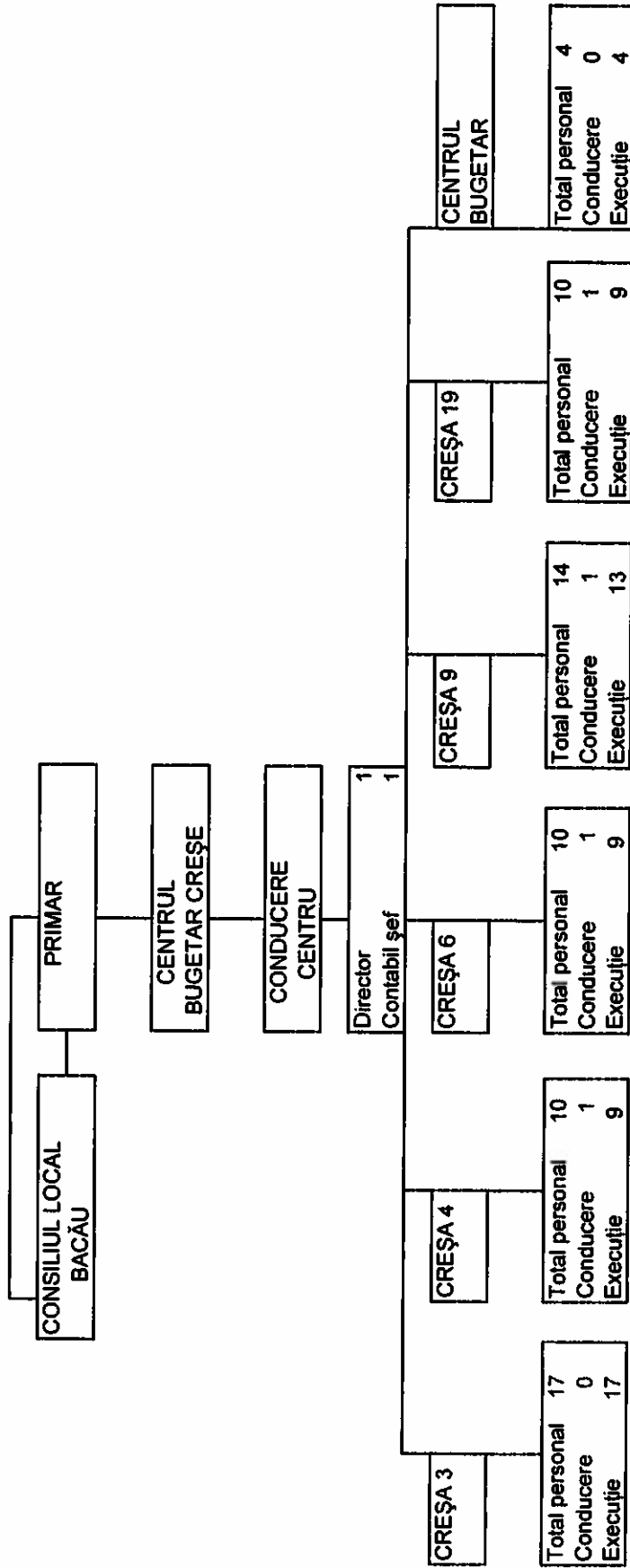

PERSONAL PROPUS începând cu data de 01.01.2014
TOTAL PERSONAL 67

DIN CARE:
PERSONAL CONDUCERE 6
PERSONAL EXECUȚIE 51
PERSONAL DESERVIRE 3
MUNCITORI 7



Intocmit,
Director LUPU GABRIEL

STAT DE FUNCȚII
PENTRU CENTRUL BUGETAR CREȘE
Începând cu data de 01.01.2014

Nr. crt.	STRUCTURA	Funcția contractuală			Treapta/grad profesional	Nivelul studiilor
		de conducere	Nr.post	de execuție		
CONDUCERE						
1		DIRECTOR	1	asistent med.pr.		PL
2		CONTABIL ȘEF	1	economist	IA	S
PERSONAL CENTRUL BUGETAR						
3				ADMINISTRATOR	1 IA	M
4				CONTABIL	1 IA	M
5				MERCEOLOG	1 I	M
6				MUNCITOR	1 III	M
CREȘA NR.3						
7				ASISTENT MED.PR.	1	PL
8				ASISTENT MED.PR.	1	PL
9				ASISTENT MED.	1	PL
10				EDUCĂTOR PUERICULTOR	1	PL
11				EDUCĂTOR PUERICULTOR	1	PL
12				INFIRMIERĂ	1	M
13				INFIRMIERĂ	1	M
14				INFIRMIERĂ	1	M
15				INFIRMIERĂ	1	M
16				INFIRMIERĂ	1	M
17				INFIRMIERĂ	1	M
18				INFIRMIERĂ	1	M
19				ÎNGRIJITOR	1	G
20				ÎNGRIJITOR	1	G
21				MUNCITOR (BUCĂȚAR)	1 II	G
22				NECALIFICAT (AJUTOR BUCĂȚAR)	1	G
23				SPĂLĂTOREASĂ	1	G
CREȘA NR.4						
24		ASISTENT MED. ȘEF CREȘĂ	1	ASISTENT MED.PR.		PL
25				ASISTENT MED.PR.	1	PL
26				ASISTENT MED.	1	PL
27				INFIRMIERĂ	1	M
28				INFIRMIERĂ	1	M
29				INFIRMIERĂ	1	M
30				INFIRMIERĂ	1	M
31				ÎNGRIJITOARE	1	G
32				MUNCITOR (BUCĂȚAR)	1 II	G
33				SPĂLĂTOREASĂ	1	G
CREȘA NR.6						
34		ASISTENT MED. ȘEF CREȘĂ	1	ASISTENT MED.PR.		PL
35				ASISTENT MED.	1	PL

36				ASISTENT MED.	1		PL
37				INFIRMIERĂ	1		M
38				INFIRMIERĂ	1		M
39				INFIRMIERĂ	1		M
40				INFIRMIERĂ	1		M
41				ÎNGRIJITOARE	1		G
42				MUNCITOR (BUCĂTAR)	1 II		G
43				SPĂLĂTOREASĂ	1		G
CREȘA NR.9							
44		ASISTENT MED. ȘEF CREȘĂ	1	ASISTENT MED PR.			PL
45				ASISTENT MED.PR.	1		PL
46				ASISTENT MED.PR.	1		PL
47				ASISTENT MED.	1		PL
48				INFIRMIERĂ	1		M
49				INFIRMIERĂ	1		M
50				INFIRMIERĂ	1		M
51				INFIRMIERĂ	1		M
52				INFIRMIERĂ	1		M
53				INFIRMIERĂ	1		M
54				ÎNGRIJITOARE	1		G
55				ÎNGRIJITOARE	1		G
56				MUNCITOR (BUCĂTAR)	1 II		G
57				SPĂLĂTOREASĂ	1		G
CREȘA NR.19							
58		ASISTENT MED. ȘEF CREȘĂ	1	ASISTENT MED.PR.			PL
59				ASISTENT MED.PR.	1		PL
60				SORĂ MED.	1		M
61				INFIRMIERĂ	1		M
62				INFIRMIERĂ	1		M
63				INFIRMIERĂ	1		M
64				INFIRMIERĂ	1		M
65				ÎNGRIJITOARE	1		G
66				MUNCITOR (BUCĂTAR)	1 II		G
67				SPĂLĂTOREASĂ	1		G

VICEPRIMAR
TESCARU VASILE



intocmit,
Director Lupu Gabriel

AVIZ DE LEGALITATE

**la proiectul de hotărâre privind aprobarea Organigramei și Statului de funcții, la
Centrul Bugetar Crese Bacau incepand cu data de 01.01.2014**

Proiectul de hotărâre cu titlul de mai sus a fost elaborat în baza:

- Prevederilor Legii nr. 284/ 2010 – privind salarizarea unitară a personalului plătit din fonduri publice,
- Prevederile H.G. nr.286/2011 pentru aprobarea Regulamentului cadru privind stabilirea principiilor generale pentru ocuparea a unui post vacant sau temporar vacant corespunzător funcțiilor contractuale și a criteriilor de promovare în grade și trepte profesionale imediat superioare a personalului contractual din sectorul bugetar plătit din fonduri publice
- Prevederilor art. 36 alin. (2) lit. „a”, alin. (3) lit. ”b” din Legea nr. 215/ 2001, a administrației publice locale, republicată și modificată, care precizează:

Art. 36 (2) Consiliul local exercită următoarele categorii de atribuții:

a) atribuții privind organizarea și funcționarea aparatului de specialitate al primarului, ale instituțiilor și serviciilor publice de interes local și ale societăților comerciale și regiilor autonome de interes local;

(3) În exercitarea atribuțiilor prevăzute la alin. (2) lit. a), consiliul local:

b) aprobă, în condițiile legii, la propunerea primarului, înființarea, organizarea și statul de funcții ale aparatului de specialitate al primarului, ale instituțiilor și serviciilor publice de interes local, precum și reorganizarea și statul de funcții ale regiilor autonome de interes local;

- și-l avizăm favorabil.

SECRETARUL MUNICIPIULUI BACĂU,
NICOLAE-OVIDIU POPOVICI



SEF SERVICIU,
cons. jr. GAVRILESCU CORNELIU



ROMÂNIA
JUDEȚUL BACĂU
PRIMARIA MUNICIPIULUI BACĂU
VICEPRIMARUL MUNICIPIULUI BACĂU
DIRECTIA ECONOMICA
DIRECTIA SPORT CULTURA SANATATE
SERVICIUL MANAGEMENTUL RESURSELOR UMANE SI
INFORMATIZARE
CENTRU BUGETAR CRESE BACAU
Nr.9342/11.12.2013

RAPORT

al compartimentelor de resort din cadrul aparatului de specialitate al primarului la proiectul de hotărâre privind aprobarea Organigramei și Statului de funcții, la Centrul Bugetar Crese Bacau incepand cu data de 01.01.2014

Proiectul de hotărâre privind aprobarea Organigramei și Statului de funcții, în la Centrul Bugetar Crese Bacău, a fost întocmit cu respectarea prevederilor Anexei IV, din Legea nr.284/ 2010 – privind salarizarea unitară a personalului plătit din fonduri publice.

Facem precizarea ca, exista in buget plafonul de salarii necesar adoptarii acestui proiect de hotarare, motiv pentru care il avizăm favorabil.

**VICEPRIMAR
TESCARU VASILE**

**Directia Economica,
Director VINERICA CLEMENTINA**

**Dir. Directia Sport Cultura Sanatate
Director LUPU GABRIEL**

**Sef Serv. Resurse umane,
ROCA ECATERINA**

**Centrul Bugetar Crese Bacau
Director DOSPINESCU VALENTINA**

APROB,
PRIMAR
ROMEO STAVARACHE

REFERAT

Având în vedere adresa nr.44171 din 03.12.2013, înregistrată la Primăria Municipiului Bacău, prin care se solicită aprobarea de către Consiliul Local a **Organigramei și Statul de Funcții de la Centrul Bugetar Creșe Bacău**, începând cu data de 01.01.2014, vă facem cunoscut următoarele: **Organigrama** prezintă modificări în sensul reducerii cu 3(trei) posturi a numărului de personal aprobat, un post de infirmieră și două posturi de muncitori și va cuprinde un număr de 67 de posturi conform Anexei nr.1, 6 posturi de conducere, 51 posturi de execuție, 3 posturi deservire și 7 posturi de muncitori. Personalul de conducere din Centrul Bugetar Creșe Bacău în componența căruia intră 5(cinci) creșe de zi (Creșa nr.3, Creșa nr.4, Creșa nr.6, Creșa nr.9, Creșa nr.19.) este format din 1 post Director care asigură conducerea celor cinci unități, precum și conducerea Creșei nr.3, 1 post Contabil șef, 4 posturi Asistente Șefe care conduc creșele nr. 4,6,9, și 19. Menționăm că cele 3 posturi care se reduc sunt vacante și nu influențează statul salariaților. **Statul de Funcții** în structura căruia se regăsesc 67 de posturi corespunzător organigramei din Anexa nr.2 cu modificare de posturi, reducerea unui post de infirmieră, reducerea a două posturi de muncitori, transformarea unui post de soră medicală în asistentă medicală. Reducerile celor 3(trei) posturi a fost făcută datorită trecerii de la programul săptămânal la program de zi a Creșei nr.9, iar transformarea postului de soră medicală datorită faptului că această categorie de cadre sanitare nu se mai școlarizează fiind desființate școlile profesionale, vă rugăm să aprobați inițierea unui proiect de hotărâre privind aprobarea **Organigramei și a Statului de Funcții de la Centrul Bugetar Creșe Bacău**.

DIRECTOR D.S.C.S.
GABRIEL LUPU

Avizat
S.M.R.U.I.T
Ec. ECATERINA ROCA

ÎNTOCMIT,
MIHAI NĂSTRUȚ

ORGANIGRAMA
Centrului Bugetar Crese BACAU

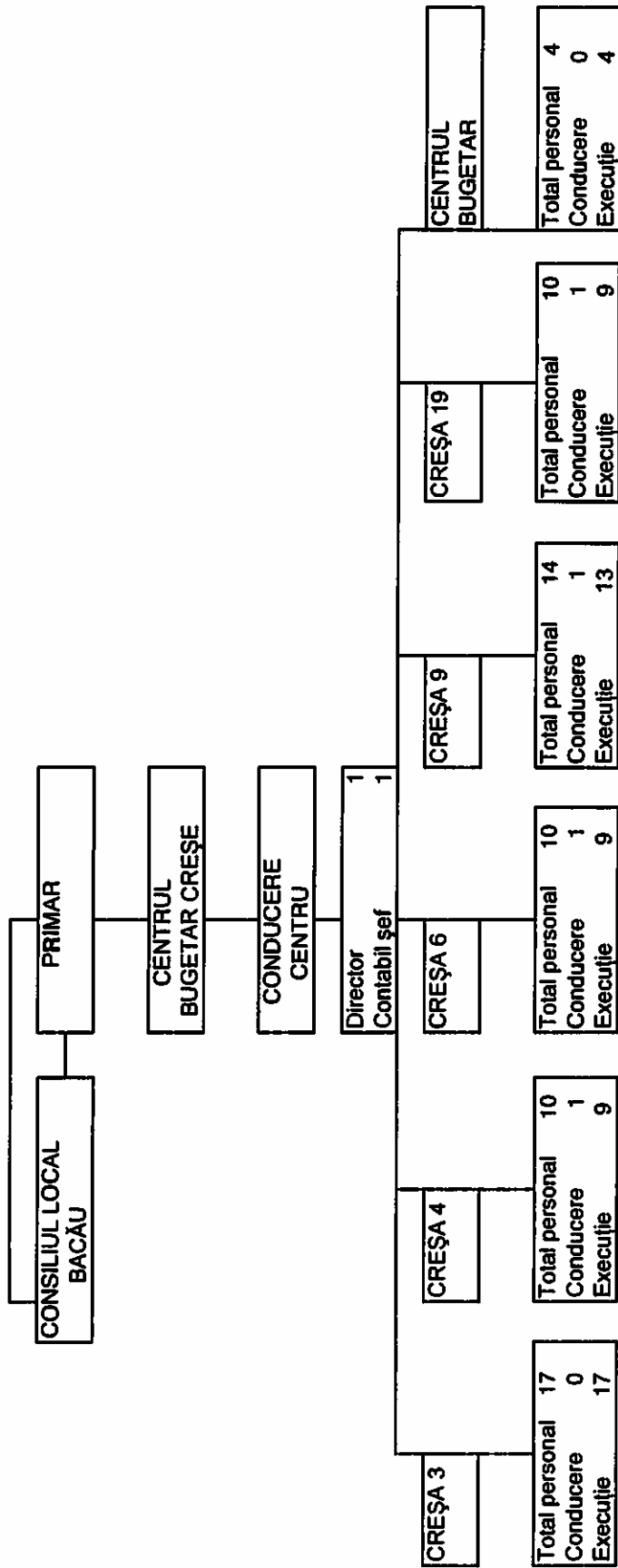

PERSONAL PROPUS începând cu data de 01.01.2014
TOTAL PERSONAL 67

DIN CARE:
PERSONAL CONDUCERE 6
PERSONAL EXECUȚIE 51
PERSONAL DESERVIRE 3
MUNCITORI 7

DIRECTOR
Gabriel Lupu

Intocmit
Mihai Nasrnt
Mihai Nasrnt

ROMANIA
Judetul BACAU
Primaria Municipiului BACAU
Directia Sport Cultura Sanatate

STAT DE PERSONAL
PENTRU CENTRUL BUGETAR CREȘE
Începând cu data de 01.01.2014

Nr. crt.	STRUCTURA	Funcția contractuală			Treapta/gr. profesionala	Nivelul studiilor
		de conducere	Nr.post	de execuție		
CONDUCERE						
1	Dospinescu Valentina	DIRECTOR	1	asistent med.pr.		PL
2	Zaharia Lăcrămioara	CONTABIL ȘEF	1	economist	IA	S
PERSONAL CENTRUL BUGETAR						
3	Pavel Petrache			ADMINISTRATOR	1 IA	M
4	Melinte Rodica			CONTABIL	1 IA	M
5	Maftei Adriana Roxana			MERCEOLOG	1 I	M
6	Chiriac Sandu			MUNCITOR	1 III	M
CREȘA NR.3						
7	Hodoroabă Carmen			ASISTENT MED.PR.	1	PL
8	Chelmuș Teodora			ASISTENT MED.PR.	1	PL
9	Mereuță Sivia			ASISTENT MED.	1	PL
10	Rusu Gabriela			EDUCATOR PUERICULTOR	1	PL
11	Negoită Mihaela			EDUCATOR PUERICULTOR	1	PL
12	Scariat Dana Elena			INFIRMIERĂ	1	M
13	Bălăiță Petronela			INFIRMIERĂ	1	M
14	Leonte Daniela Mariana			INFIRMIERĂ	1	M
15	Niță Elena			INFIRMIERĂ	1	M
16	Chiriac Nartașa			INFIRMIERĂ	1	M
17	Pavel Gabriela			INFIRMIERĂ	1	M
18	Tașcă Elena Magdalena			INFIRMIERĂ	1	M
19	Ilieș Catrina			INGRIJITOR	1	G
20	Preglici Dănuța(detașat)			INGRIJITOR	1	G
21	Andrieș Ana			MUNCITOR (BUCĂTAR)	1 II	G
22	Florea Elena Corina			NECALIFICAT (AJUTOR BUCĂTAR)	1	G
23	Carp Elena			SPĂLĂTOREASĂ	1	G
CREȘA NR.4						
24	Dorneanu Geanina	ASISTENT MED. ȘEF CREȘĂ	1	ASISTENT MED.PR.		PL
25	Ciceu Petronela Mariana			ASISTENT MED.PR.	1	PL
26	Diac Tatiana			ASISTENT MED.	1	PL
27	Bălțătescu Loredana			INFIRMIERĂ	1	M
28	Grigoraș Viorica			INFIRMIERĂ	1	M
29	Mocanu Elena Daniela			INFIRMIERĂ	1	M
30	Duma Elena			INFIRMIERĂ	1	M
31	Ferarau Mariana			INGRIJITOARE	1	G
32	Condurache Maria			MUNCITOR (BUCĂTAR)	1 II	G

33	Dorobăț Delioara			SPĂLĂTOREASĂ	1		G
CREȘA NR.6							
34	Chitic Vlorica	ASISTENT MED. ȘEF CREȘĂ	1	ASISTENT MED.PR.			PL
35	Manoliu Gina			ASISTENT MED.	1		PL
36	vacant			ASISTENT MED.	1		PL
37	Moldoveanu Elena Cezarina			INFIRMIERĂ	1		M
38	Buhai Cristina			INFIRMIERĂ	1		M
39	Iosub Mihaela			INFIRMIERĂ	1		M
40	Dospinescu Constantina Rita			INFIRMIERĂ	1		M
41	Velea Cristina			INGRIJITOARE	1		G
42	Buda Șerban Ioan			MUNCITOR (BUCĂȚAR)	1	II	G
43	Pleșuvu Anica(detașat)			SPĂLĂTOREASĂ	1		G
CREȘA NR.9							
44	Tofan Lăcrămioara	ASISTENT MED. ȘEF CREȘĂ	1	ASISTENT MED.PR.			PL
45	Roșu Dorina			ASISTENT MED.PR.	1		PL
46	Cucu Cristina			ASISTENT MED.PR.	1		PL
47	Gavrilă Dorina			ASISTENT MED.	1		PL
48	Rebegea Mariana			INFIRMIERĂ	1		M
49	Urmă Daniela			INFIRMIERĂ	1		M
50	Antăluțe Elisabeta			INFIRMIERĂ	1		M
51	Rusu Simona			INFIRMIERĂ	1		M
52	Bucur Diana			INFIRMIERĂ	1		M
53	Aionesei Daniela Rodica			INFIRMIERĂ	1		M
54	Iancu Eugenia			INGRIJITOARE	1		G
55	Brăilenau Elena(detașat)			INGRIJITOARE	1		G
56	Mocanu Viorica			MUNCITOR (BUCĂȚAR)	1	II	G
57	Păuleț Stela			SPĂLĂTOREASĂ	1		G
CREȘA NR.19							
58	Dascălu Gabriela Elena	ASISTENT MED. ȘEF CREȘĂ	1	ASISTENT MED.PR.			PL
59	Panaite Maria			ASISTENT MED.PR.	1		PL
60	Pascu Aneta			SORĂ MED.	1		M
61	Corodeanu Maria			INFIRMIERĂ	1		M
62	Capșa Veronica			INFIRMIERĂ	1		M
63	Simlon Gabriela			INFIRMIERĂ	1		M
64	vacant			INFIRMIERĂ	1		M
65	Chlriac Mihaela Elena			INGRIJITOARE	1		G
66	Huluba Aurica			MUNCITOR (BUCĂȚAR)	1	II	G
67	Țigănescu Mariana			SPĂLĂTOREASĂ	1		G

1 DIRECTOR
Gabriel Lupu



Intocmit
Mihai Nastrut



CENTRUL BUGEAR CREȘE BACĂU
Str.Pictor Andreescu nr.5
Nr.384/03.12.2013



SEU + Din. Spont
04.12.2013
[Signature]

CĂTRE
CONSILIUL LOCAL BACĂU

Vă înaintăm spre aprobare Organigrama și Statul de Funcții cu numărul de personal de la Centrul Bugetar Creșe, începând cu data de 01.01.2014.

Vă facem cunoscut următoarele:

1) Organigrama prezintă modificări în sensul reducerii cu trei posturi a numărului de personal aprobat, un post de infirmieră și două posturi de muncitori, și cuprinde un număr de 67 de posturi conform Anexei nr.1 și anume:

-personal conducere	6
-personal execuție	51
-personal deservire	3
-muncitori	7

Personalul de conducere din Centrul Bugetar Creșe în componența căruia intră cinci creșe de zi (Creșa nr.3, Creșa nr.4, Creșa nr.6, Creșa nr.9, Creșa nr.19) este format din:

- 1 Director care asigură conducerea celor cinci unități, precum și conducerea Creșei nr.3
- 1 Contabil șef
- 4 Asistente Șefe care conduc creșele nr.4,6,9 și 19

2) Statul de funcții cuprinde 67 de funcții corespunzător organigramei din anexa nr.2 cu modificare de posturi și anume:

- reducerea unui post de infirmieră
- reducerea a două posturi de muncitori
- transformarea unui post de soră medicală în post de asistentă medicală

Reducerea celor trei posturi a fost făcută datorită trecerii de la programul săptămânal la program de zi a Creșei nr.9, iar transformarea postului de soră medicală datorită faptului că această categorie de cadre sanitare nu se mai școlarizează, fiind desființate școlile profesionale.

Fondul de salarii este asigurat de la bugetul local.



DIRECTOR
Dospinescu Valentina

[Signature]

CONTABIL ȘEF
ec.Zaharia Lăcrămioara

[Signature]

STAT DE FUNCȚII
PENTRU CENTRUL BUGETAR CREȘE
Începând cu data de 01.01.2014

Nr. crt.	STRUCTURA	Funcția contractuală			Treapta/grad profesional	Nivelul studiilor
		de conducere	Nr.post	de execuție		
CONDUCERE						
1		DIRECTOR	1	asistent med.pr.		PL
2		CONTABIL ȘEF	1	economist	IA	S
PERSONAL CENTRUL BUGETAR						
3				ADMINISTRATOR	1 IA	M
4				CONTABIL	1 IA	M
5				MERCEOLOG	1 I	M
6				MUNCITOR	1 III	M
CREȘA NR.3						
7				ASISTENT MED.PR.	1	PL
8				ASISTENT MED.PR.	1	PL
9				ASISTENT MED.	1	PL
10				EDUCATOR PUERICULTOR	1	PL
11				EDUCATOR PUERICULTOR	1	PL
12				INFIRMIERĂ	1	M
13				INFIRMIERĂ	1	M
14				INFIRMIERĂ	1	M
15				INFIRMIERĂ	1	M
16				INFIRMIERĂ	1	M
17				INFIRMIERĂ	1	M
18				INFIRMIERĂ	1	M
19				ÎNGRIJITOR	1	G
20				ÎNGRIJITOR	1	G
21				MUNCITOR (BUCĂTAR)	1 II	G
22				NECALIFICAT (AJUTOR BUCĂTAR)	1	G
23				SPĂLĂTOREASĂ	1	G
CREȘA NR.4						
24		ASISTENT MED. ȘEF CREȘĂ	1	ASISTENT MED.PR.		PL
25				ASISTENT MED.PR.	1	PL
26				ASISTENT MED.	1	PL
27				INFIRMIERĂ	1	M
28				INFIRMIERĂ	1	M
29				INFIRMIERĂ	1	M
30				INFIRMIERĂ	1	M
31				ÎNGRIJITOARE	1	G
32				MUNCITOR (BUCĂTAR)	1 II	G
33				SPĂLĂTOREASĂ	1	G
CREȘA NR.6						
34		ASISTENT MED. ȘEF CREȘĂ	1	ASISTENT MED.PR.		PL
35				ASISTENT MED.	1	PL

36				ASISTENT MED.	1		PL
37				INFIRMIERĂ	1		M
38				INFIRMIERĂ	1		M
39				INFIRMIERĂ	1		M
40				INFIRMIERĂ	1		M
41				ÎNGRIJITOARE	1		G
42				MUNCITOR (BUCĂTAR)	1	II	G
43				SPĂLĂTOREASĂ	1		G
CREȘA NR.9							
44		ASISTENT MED. ȘEF CREȘĂ	1	ASISTENT MED.PR.			PL
45				ASISTENT MED.PR.	1		PL
46				ASISTENT MED.PR.	1		PL
47				ASISTENT MED.	1		PL
48				INFIRMIERĂ	1		M
49				INFIRMIERĂ	1		M
50				INFIRMIERĂ	1		M
51				INFIRMIERĂ	1		M
52				INFIRMIERĂ	1		M
53				INFIRMIERĂ	1		M
54				ÎNGRIJITOARE	1		G
55				ÎNGRIJITOARE	1		G
56				MUNCITOR (BUCĂTAR)	1	II	G
57				SPĂLĂTOREASĂ	1		G
CREȘA NR.19							
58		ASISTENT MED. ȘEF CREȘĂ	1	ASISTENT MED.PR.			PL
59				ASISTENT MED.PR.	1		PL
60				SORĂ MED.	1		M
61				INFIRMIERĂ	1		M
62				INFIRMIERĂ	1		M
63				INFIRMIERĂ	1		M
64				INFIRMIERĂ	1		M
65				ÎNGRIJITOARE	1		G
66				MUNCITOR (BUCĂTAR)	1	II	G
67				SPĂLĂTOREASĂ	1		G



DIRECTOR
Dospinescu Valentina

CONTABIL ȘEF
ec.Zaharia Lăcrămioara

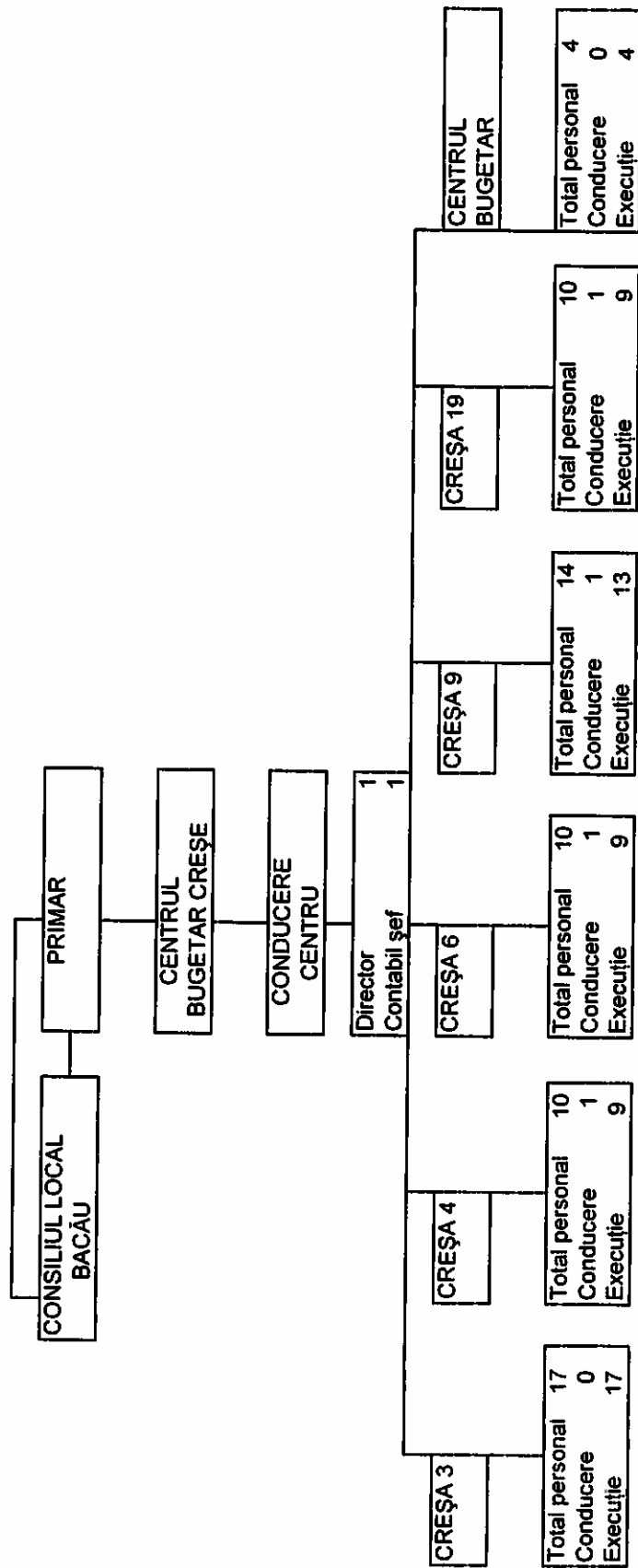

PERSONAL PROPUS începând cu data de 01.08.2013

67

TOTAL PERSONAL

DIN CARE:

6

PERSONAL CONDUCERE

51

PERSONAL EXECUȚIE

3

PERSONAL DESERVIRE

7

MUNCITORI



DIȘPĂSCU Valentina

CONTABIL ȘEF

ec.Zaharia Lăcrămioara

CENTRUL BUGETAR CREȘE BACĂU
Str.Pictor Andreescu nr.5
Nr.385/03.12.2013

REFERAT

Către Consiliul Local Bacău
În atenția d-lui Primar

Vă aducem la cunoștință că prin transformarea Creșei nr.9 din strada Ozanei nr.9 din creșă cu program săptămânal în program de zi a fost necesară reducerea numărului de personal.

Modificarea programului s-a făcut datorită numărului foarte mic de copii care erau lăsați pentru tura de noapte, ei fiind luați în familie.

Acesta este motivul pentru care am redus două posturi de muncitori și unul de infirmieră.

Vă rugăm de asemeni să aprobați transformarea postului de soră medicală din Statul de funcții al Centrului Bugetar Creșe , la Creșa nr.6, în post de asistentă medicală cu studii postliceale.

Solicităm acest lucru deoarece această categorie de cadre sanitare nu se mai școlarizează, fiind desființate școlile profesionale sanitare.

Postul vacant de soră medicală începând cu data de 01.01.2014 îl putem ocupa după transformarea lui și este absolut necesar într-o colectivitate de copii în vârstă de până la trei ani.

Prezentul referat îl anexăm la Organigrama și Statul de funcții date spre aprobare.



DIRECTOR

Dospinescu Valentina



România
Judetul Bacău
Consiliul Local al Municipiului Bacău

HOTĂRÂRE

privind aprobarea Organigramei și a Statului de funcții la Centrul Bugetar Creșe Bacău, începând cu data de 01.01.2009

Consiliul Local al Municipiului Bacău,

Având în vedere.

- Prevederile art 17 din Legea nr. 154/1998, privind sistemul de stabilire a salariilor de bază în sectorul bugetar și a indemnizațiilor pentru persoane care ocupă funcții de demnitate publică, actualizată;
 - Prevederile art. 7 (2) din Metodologia de aplicare a criteriilor de stabilire a salariilor de bază între limite și a normelor de evaluare a performanțelor profesionale în vigoare individuale pentru personalul angajat în structurile administrației publice din subordinea acestora, aprobate prin H.G.R. nr. 775/29.10.1998, cu modificările și completările ulterioare;
 - Adresa nr. 149/19.05.2009, a Centrului Bugetar Creșe Bacău;
 - Referatul nr. 150/19.05.2009, al Centrului Bugetar Creșe Bacău;
 - Organigrama și Statul de funcții ale Centrului Bugetar Creșe Bacău, propuse pentru aprobare începând cu data de 01.01.2009 și care constituie Anexa nr. 1 și nr. 2 la hotărâre;
 - Prevederile art. 47 și art.117 lit. "a" din Legea nr.215/2001, a administrației publice locale, republicată, ulterior modificată și completată;
 - Expunerea de motive a Primarului Municipiului Bacău;
- În baza dispozițiilor art. 36 (3) lit."b" și ale art. 45 (2) din Legea nr.215/2001, a administrației publice locale, republicată, ulterior modificată și completată;

HOTĂRĂȘTE:

Art.1. Se aprobă Organigrama și numărul de personal la Centrul Bugetar Creșe Bacău, începând cu data de 01 ianuarie 2009, conform Anexei nr. 1, care face parte integrantă din prezenta hotărâre.

Art. 2. (1) Se aprobă Statul de funcții la Centrul Bugetar Creșe Bacău, începând cu data de 01 ianuarie 2009, conform Anexei nr. 2, care face parte integrantă din prezenta hotărâre.

(2) Se aprobă transformarea unui număr de 2 posturi de educator puericultor, după cum urmează:

- La Creșa nr. 6, un post de asistentă medicală cu aceeași grilă de salarizare.
- La Creșa nr. 4, un post de infirmieră, cu un nivel mai mic de salarizare.

Art. 3. Cu aceeași dată se abrogă Hotărârea nr. 43/28.02.2008, a Consiliului Local al Municipiului Bacău

Art. 4. Hotărârea va fi comunicată la Direcția Economică și Centrului Bugetar Creșe Bacău.

PREȘEDINTELE ȘEDINȚĂ
BÎRZU ILIE

CONTRASEMNEAZĂ,
SECRETARUL MUNICIPIULUI BACĂU
NICOLAE-OVIDIU POPOVICI

Nr. 146

Din 29.05.2009

O.P., I.GH./A.M./Ex. I/Ds. I-A

CONFORM CU ORIGINALUL



ORGANIGRAMA
CENTRULUI BUGEȚAR CREȘE BACĂU începând cu data de 01.01.2009

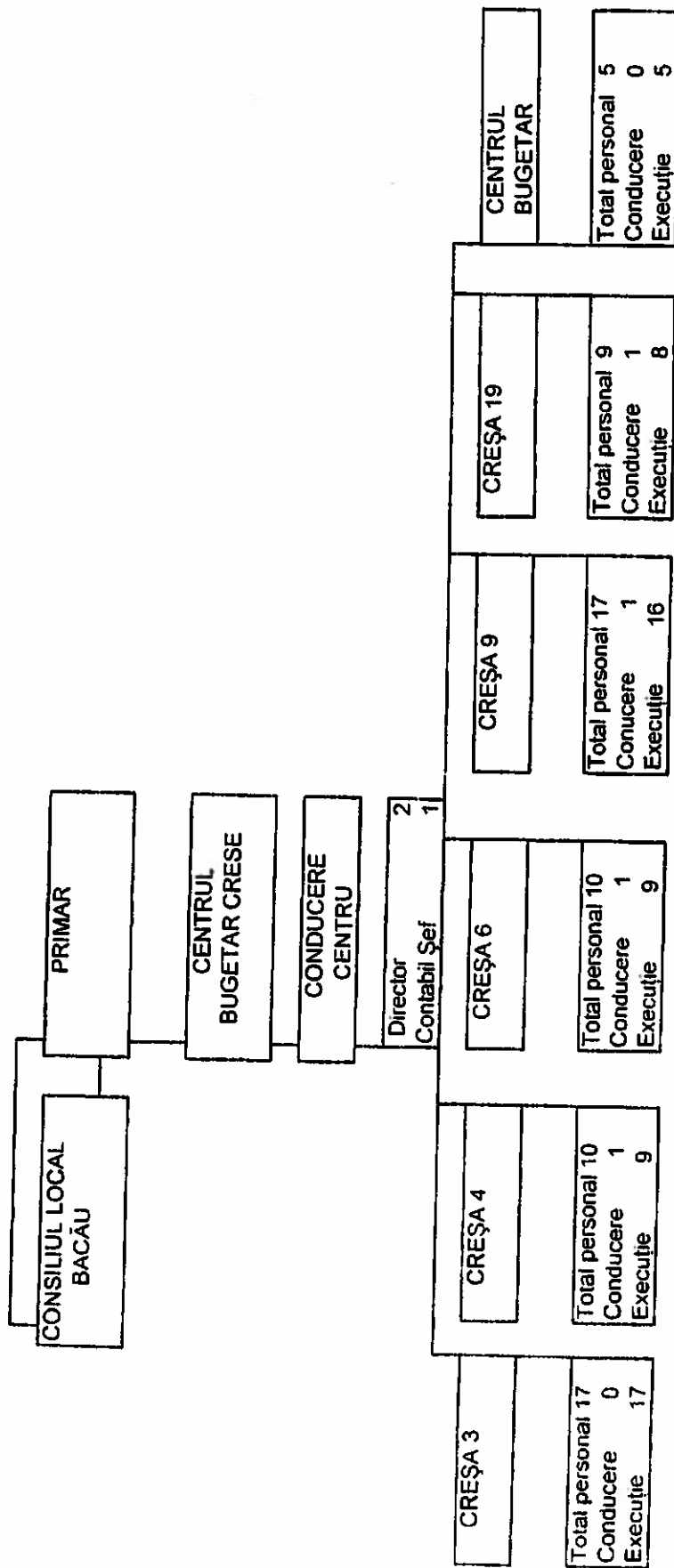

PREȘEDINTE DE ȘEDINȚĂ
BÎRZU ILIE

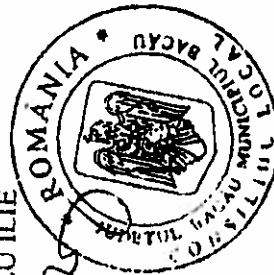

CONTRASEMNEAZĂ,
SECRETARUL MUNICIPIULUI BACĂU
NICOLAE – OVIDIU POPOVICI



PERSONAL PROPUȘ începând cu data de 01.01.2009
TOTAL PERSONAL 70-3-67

DIN CARE:
PERSONAL CONDUCERE 6
PERSONAL EXECUȚIE 52
PERSONAL DESERVIRE 3
MUNCITORI 9

STATUL DE FUNCȚII
PENTRU CENTRUL BUGETAR CREȘE
incepând cu data de 01.01.2009

Nr. crt.	Postul	Nivel studii cerute	Treaptă profesională	Salar min-max OG10/2008	Indem. cond. conf OG10/2008	Indem. control financiar preventiv
CONDUCERE						
1	DIRECTOR ✓	PL		662-1063	50%	
2	CONTABIL ȘEF	S	IA	840-1441	40%	25%
PERSONAL CENTRU BUGETAR						
1	ADMINISTRATOR	M	IA	669-941		
2	MERCEOLOG	M	I	735-827		
3	REFERENT	M	IA	767-890		
4	MUNCITOR		III	662-792		
5	MUNCITOR		III	662-792		
CREȘA NR.3						
1	ASISTENT MED.PR. ✓	PL	/	662-1063		
2	ASISTENT MED.PR. ✓	PL	/	662-1063		
3	ED.PUERICULTOR	PL		630-950		
4	ED.PUERICULTOR	PL		630-950		
5	INFIRMIERĂ	G		600-620		
6	INFIRMIERĂ	G		600-620		
7	INFIRMIERĂ	G		600-620		
8	INFIRMIERĂ	G		600-620		
9	INFIRMIERĂ	G		600-620		
10	INFIRMIERĂ	G		600-620		
11	INFIRMIERĂ	G		600-620		
12	INFIRMIERĂ	G		600-620		
13	INGRIJITOR	G		600		
14	INGRIJITOR	G		600		
15	MUNCITOR (BUCĂȚAR)		II	683-850		
16	SPĂLĂTOREASĂ	G		600		
17	NECALIFICAT (AJUTOR BUCĂȚAR)			600-657		
CREȘA NR.4						
1	ASISTENT MED.PR. ✓	PL	/	662-1063	25%	
2	ASISTENT MED.PR. ✓	PL	/	662-1063		
3	INFIRMIERĂ	G		600-620		
4	INFIRMIERĂ	G		600-620		
5	INFIRMIERĂ	G		600-620		
6	INFIRMIERĂ	G		600-620		
7	INFIRMIERĂ X	G		600-620		
8	INGRIJITOR	G		600		
9	MUNCITOR (BUCĂȚAR)		II	683-850		
10	SPĂLĂTOREASĂ	G		600		
CREȘA NR.6						
1	ASISTENT MED.PR. ✓	PL	/	662-1063	25%	
2	ASISTENT MED. ✓	PL	/	630-950		
3	SORĂ MED.PR. ✓	M		630-888		
4	INFIRMIERĂ	G		600-620		
5	INFIRMIERĂ	G		600-620		
6	INFIRMIERĂ	G		600-620		
7	INFIRMIERĂ	G		600-620		
8	INGRIJITOR	G		600		

9	MUNCITOR (BUCĂȚAR)		II	683-850	
10	SPĂLĂTOREASĂ	G		600	
CREȘA NR.9					
1	ASISTENT MED.PR. ✓	PL	✓	662-1063	25%
2	ASISTENT MED.PR. ✓	PL	✓	662-1063	
3	ASISTENT MED.PR. ✓	PL	✓	662-1063	
4	ASISTENT MED.PR. ✓	PL	✓	662-1063	
5	SORĂ MED.PR. ✓	M		630-888	
6	ASISTENT MED. ✓	PL	✓	630-950	
7	INFIRMIERĂ	G		600-620	
8	INFIRMIERĂ	G		600-620	
9	INFIRMIERĂ	G		600-620	
10	INFIRMIERĂ	G		600-620	
11	INFIRMIERĂ	G		600-620	
12	INFIRMIERĂ	G		600-620	
13	INGRIJITOR	G		600	
14	MUNCITOR (BUCĂȚAR)		II	683-850	
15	SPĂLĂTOREASĂ	G		600	
16	SPĂLĂTOREASĂ	G		600	
17	NECALIFICAT(AJUTOR BUCĂȚAR)			600-657	
CREȘA NR.19					
1	ASISTENT MED.PR. ✓	PL	✓	662-1063	25%
2	ASISTENT MED.PR. ✓	PL	✓	662-1063	
3	ASISTENT MED.PR. ✓	PL	✓	662-1063	
4	INFIRMIERĂ	G		600-620	
5	INFIRMIERĂ	G		600-620	
6	INFIRMIERĂ	G		600-620	
7	MUNCITOR (BUCĂȚAR)		II	683-850	
8	SPĂLĂTOREASĂ	G		600	

9 ingrijitor

PREȘEDINTE DE ȘEDINȚĂ
BÎRZU ILIE

CONTRASEMNEAZĂ,
SECRETARUL MUNICIPIULUI BACĂU
NICOLAE - OVIDIU POPOVICI



[Handwritten signature]

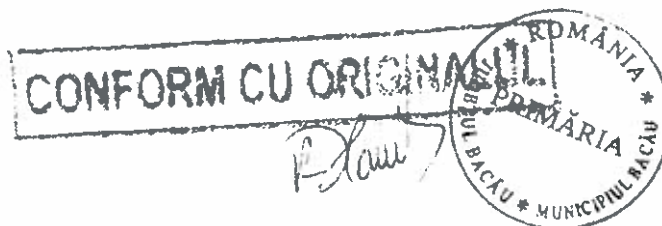

CENTRUL BUGETAR CREȘE

STAT DE PERSONAL
PENTRU CENTRUL BUGETAR CREȘE

Nr. crt.	STRUCTURA	Funcția contractuală			Treapta/grad profesional	Nivelul studiilor
		de conducere	Nr.post	de execuție		
CONDUCERE						
1	Dospinescu Valentina	DIRECTOR	1	asistent med.pr.		PL
2	Zaharia Lăcrămioara	CONTABIL ȘEF	1	economist	IA	S
PERSONAL CENTRUL BUGETAR						
3	Pavel Petrache			ADMINISTRATOR	1 IA	M
4	Melinte Rodica			CONTABIL	1 IA	M
5	Maftai Adriana Roxana			MERCEOLOG	1 I	M
6	Chiriac Sandu			MUNCITOR	1 III	M
CREȘA NR.3						
7	Hodoroabă Carmen			ASISTENT MED PR.	1	PL
8	Chelmuș Teodora			ASISTENT MED PR.	1	PL
9	Mereuță Sivia			ASISTENT MED.	1	PL
10	Rusu Gabriela			EDUCATOR PUERICULTOR	1	PL
11	Negoită Mihaela			EDUCATOR PUERICULTOR	1	PL
12	Scarlat Dana Elena			INFIRMIERĂ	1	M
13	Bălăiță Petronela			INFIRMIERĂ	1	M
14	Leonte Daniela Mariana			INFIRMIERĂ	1	M
15	Niță Elena			INFIRMIERĂ	1	M
16	Chiriac Nartașa			INFIRMIERĂ	1	M
17	Pavel Gabriela			INFIRMIERĂ	1	M
18	Tașcă Elena Magdalena			INFIRMIERĂ	1	M
19	Ilieș Catrina			INGRIJITOR	1	G
20	Preghici Dănuța(detașat)			INGRIJITOR	1	G
21	Andrieș Ana			MUNCITOR (BUCĂTAR)	1 II	G
22	Florea Elena Corina			NECALIFICAT (AJUTOR BUCĂTAR)	1	G
23	Carp Elena			SPĂLĂTOREASĂ	1	G
CREȘA NR.4						
24	Dorneanu Geanina	ASISTENT MED. ȘEF CREȘĂ	1	ASISTENT MED.PR.		PL
25	Ciceu Petronela Mariana			ASISTENT MED.PR.	1	PL
26	Diac Tatiana			ASISTENT MED.	1	PL
27	Bălătescu Loredana			INFIRMIERĂ	1	M
28	Grigoraș Viorica			INFIRMIERĂ	1	M
29	Mocanu Elena Daniela			INFIRMIERĂ	1	M
30	Duma Elena			INFIRMIERĂ	1	M
31	Ferarau Mariana			INGRIJITOARE	1	G
32	Condurache Maria			MUNCITOR (BUCĂTAR)	1 II	G
33	Dorobăț Delioara			SPĂLĂTOREASĂ	1	G

CREȘA NR.6							
34	Chitic Viorica	ASISTENT MED. ȘEF CREȘĂ	1	ASISTENT MED.PR.			PL
35	Manoliu Gina			ASISTENT MED.	1		PL
36	Brezan Maria			SORĂ MED.	1		M
37	Moldoveanu Elena Cezarina			INFIRMIERĂ	1		M
38	Buhai Cristina			INFIRMIERĂ	1		M
39	Iosub Mihaela			INFIRMIERĂ	1		M
40	Dospinescu Constantina Rita			INFIRMIERĂ	1		M
41	Velea Cristina			ÎNGRIJITOARE	1		G
42	Buda Șerban Ioan			MUNCITOR (BUCĂTAR)	1 II		G
43	Pleșuvu Anica(detașat)			SPĂLĂTOREASĂ	1		G
CREȘA NR.9							
44	Tofan Lăcrămioara	ASISTENT MED. ȘEF CREȘĂ	1	ASISTENT MED.PR.			PL
45	Roșu Dorina			ASISTENT MED.PR.	1		PL
46	Cucu Cristina			ASISTENT MED.PR.	1		PL
47	Gavrilă Dorina			ASISTENT MED.	1		PL
48	Rebegea Mariana			INFIRMIERĂ	1		M
49	Urmă Daniela			INFIRMIERĂ	1		M
50	Antăluțe Elisabeta			INFIRMIERĂ	1		M
51	Rusu Simona			INFIRMIERĂ	1		M
52	Bucur Diana			INFIRMIERĂ	1		M
53	Aionesei Daniela Rodica			INFIRMIERĂ	1		M
54	Iancu Eugenia			ÎNGRIJITOARE	1		G
55	Brăilenau Elena(detașat)			ÎNGRIJITOARE	1		G
56	Mocanu Viorica			MUNCITOR (BUCĂTAR)	1 II		G
57	Păuleț Stela			SPĂLĂTOREASĂ	1		G
CREȘA NR.19							
58	Dascălu Gabriela Elena	ASISTENT MED. ȘEF CREȘĂ	1	ASISTENT MED.PR.			PL
59	Panaite Maria			ASISTENT MED.PR.	1		PL
60	Pascu Aneta			SORĂ MED.	1		M
61	Corodeanu Maria			INFIRMIERĂ	1		M
62	Capșa Veronica			INFIRMIERĂ	1		M
63	Simion Gabriela			INFIRMIERĂ	1		M
64	vacant			INFIRMIERĂ	1		M
65	Chiriac Mihaela Elena			ÎNGRIJITOARE	1		G
66	Huluba Aurica			MUNCITOR (BUCĂTAR)	1 II		G
67	Țigănescu Mariana			SPĂLĂTOREASĂ	1		G



DIRECTOR

Dospinescu Valentina

CONTABIL ȘEF
ec. Zaharia Lăcrămioara

CENTRUL BUGETAR CREȘE

**STAT DE PERSONAL
PENTRU CENTRUL BUGETAR CREȘE
Începând cu data de 01.01.2014**

Nr. crt.	STRUCTURA	Funcția contractuală			Treapta/grad profesional	Nivelul studiilor
		de conducere	Nr.post	de execuție		
CONDUCERE						
1	Dospinescu Valentina	DIRECTOR	1	asistent med.pr.		PL
2	Zaharia Lăcrămioara	CONTABIL ȘEF	1	economist	IA	S
PERSONAL CENTRUL BUGETAR						
3	Pavel Petrance			ADMINISTRATOR	1	IA
4	Melinle Rodica			CONTABIL	1	IA
5	Maftei Adriana Roxana			MERCEOLOG	1	I
6	Chiriac Sandu			MUNCITOR	1	III
CREȘA NR.3						
7	Hodoroabă Carmen			ASISTENT MED.PR.	1	PL
8	Chelmuș Teodora			ASISTENT MED.PR.	1	PL
9	Mereuță Sivia			ASISTENT MED.	1	PL
10	Rusu Gabriela			EDUCATOR PUERICULTOR	1	PL
11	Negoită Mihaela			EDUCATOR PUERICULTOR	1	PL
12	Scarlat Dana Elena			INFIRMIERĂ	1	M
13	Bălăiță Petronela			INFIRMIERĂ	1	M
14	Leonte Daniela Mariana			INFIRMIERĂ	1	M
15	Niță Elena			INFIRMIERĂ	1	M
16	Chiriac Nartașa			INFIRMIERĂ	1	M
17	Pavel Gabriela			INFIRMIERĂ	1	M
18	Tașcă Elena Magdalena			INFIRMIERĂ	1	M
19	Ilieș Catrina			ÎNGRIJITOR	1	G
20	Preghici Dănuța(detașat)			ÎNGRIJITOR	1	G
21	Andrieș Ana			MUNCITOR (BUCĂTAR)	1	II
22	Florea Elena Corina			NECALIFICAT (AJUTOR BUCĂTAR)	1	G
23	Carp Elena			SPĂLĂTOREASĂ	1	G
CREȘA NR.4						
24	Dorneanu Geanina	ASISTENT MED. ȘEF CREȘĂ	1	ASISTENT MED.PR.		PL
25	Ciceu Petronela Mariana			ASISTENT MED.PR.	1	PL
26	Diac Tatiana			ASISTENT MED.	1	PL
27	Bălătescu Loredana			INFIRMIERĂ	1	M
28	Grigoraș Viorica			INFIRMIERĂ	1	M
29	Mocanu Elena Daniela			INFIRMIERĂ	1	M
30	Duma Elena			INFIRMIERĂ	1	M
31	Ferarau Mariana			ÎNGRIJITOARE	1	G
32	Condurache Maria			MUNCITOR (BUCĂTAR)	1	II
33	Dorobăț Delioara			SPĂLĂTOREASĂ	1	G

CREȘA NR.6						
34	Chitic Viorica	ASISTENT MED. ȘEF CREȘĂ	1	ASISTENT MED.PR.		PL
35	Manoliu Gina			ASISTENT MED.	1	PL
36	vacant			ASISTENT MED.	1	PL
37	Moldoveanu Elena Cezarina			INFIRMIERĂ	1	M
38	Buhai Cristina			INFIRMIERĂ	1	M
39	Iosub Mihaela			INFIRMIERĂ	1	M
40	Dospinescu Constantina Rita			INFIRMIERĂ	1	M
41	Velea Cristina			ÎNGRIJITOARE	1	G
42	Buda Șerban Ioan			MUNCITOR (BUCĂTAR)	1 II	G
43	Pleșuvu Anica(detașat)			SPĂLĂTOREASĂ	1	G
CREȘA NR.9						
44	Tofan Lăcrămioara	ASISTENT MED. ȘEF CREȘĂ	1	ASISTENT MED.PR.		PL
45	Roșu Dorina			ASISTENT MED.PR.	1	PL
46	Cucu Cristina			ASISTENT MED.PR.	1	PL
47	Gavrilă Dorina			ASISTENT MED.	1	PL
48	Rebegea Mariana			INFIRMIERĂ	1	M
49	Urmă Daniela			INFIRMIERĂ	1	M
50	Antăluțe Elisabeta			INFIRMIERĂ	1	M
51	Rusu Simona			INFIRMIERĂ	1	M
52	Bucur Diana			INFIRMIERĂ	1	M
53	Aionesei Daniela Rodica			INFIRMIERĂ	1	M
54	Iancu Eugenia			ÎNGRIJITOARE	1	G
55	Brăilenau Elena(detașat)			ÎNGRIJITOARE	1	G
56	Mocanu Viorica			MUNCITOR (BUCĂTAR)	1 II	G
57	Păuleț Stela			SPĂLĂTOREASĂ	1	G
CREȘA NR.19						
58	Dascălu Gabriela Elena	ASISTENT MED. ȘEF CREȘĂ	1	ASISTENT MED.PR.		PL
59	Panaite Maria			ASISTENT MED.PR.	1	PL
60	Pascu Aneta			SORĂ MED.	1	M
61	Corodeanu Maria			INFIRMIERĂ	1	M
62	Capșa Veronica			INFIRMIERĂ	1	M
63	Simion Gabriela			INFIRMIERĂ	1	M
64	vacant			INFIRMIERĂ	1	M
65	Chiriac Mihaela Elena			ÎNGRIJITOARE	1	G
66	Huluba Aurica			MUNCITOR (BUCĂTAR)	1 II	G
67	Tigănescu Mariana			SPĂLĂTOREASĂ	1	G



DIRECTOR
Dospinescu Valentina

CONTABIL ȘEF
ec. Zaharia Lăcrămioara