



PRIMĂRIA MUNICIPIULUI BACĂU

Județul Bacău, România

Str. Mărășești nr.6, Bacău, 600017
E-mail: primaria@primariabacau.ro



Tel : (+40) 234 581849
Fax: (+40) 234 588757



SERVICIUL ADMINISTRATIE PUBLICĂ LOCALĂ ȘI REGISTRUL AGRICOL NR. 3 DIN 08.01.2016

Prezentul proiect de hotărâre a fost înaintat pentru întocmirea raportului în vederea avizării la Comisia de specialitate nr. 1 – Comisia pentru activități economico-financiare, buget, investiții, la Comisia de specialitate nr.2 - Comisia pentru amenajarea teritoriului și urbanism, administrarea patrimoniului și agricultură , la Comisia de specialitate nr. 3 - Comisia pentru comerț, turism, servicii publice și transport urban, gospodărie comunală și energie termică, la Comisia de specialitate nr.4 – Comisia pentru activități social-culturale, culte, învățământ, sănătate, familie, muncă și protecție socială, protecție copii, sport și ocrotirea monumentelor istorice, protecția mediului și reconstrucție ecologică și la Comisia de specialitate nr.5 – Comisia pentru activitate juridică și disciplină, administrație publică, apărarea ordinii publice, respectarea drepturilor și libertăților cetățenești. .

Amendamentele pe care le veți formula vor fi depuse la camera 49, în cel mai scurt timp.

SECRETARUL MUNICIPIULUI BACĂU,
NICOLAE-OVIDIU POPOVICI



ȘEF SERVICIU,
RODICA-FLORENTINA TAMBA

AM/Ds.I-A-2/ex.1

ROMÂNIA
JUDEȚUL BACĂU
VICEPRIMARUL MUNICIPIULUI BACĂU
Nr. 131/ 07.01.2016

EXPUNERE DE MOTIVE
la proiectul de hotărâre privind aprobarea Organigramei și a Statului de
Funcții ale Centrului Bugetar Creșe Bacău

Organigrama Centrului Bugetar Creșe prezintă modificări în ceea ce privește numărul de posturi, acestea fiind tot 80, dintre care: 7 – personal de conducere, 62 – personal de execuție, 3 – personal deservire și 8 – muncitori. Modificarea Organigramei Centrului Bugetar Creșe vine ca urmare a deschiderii creșei Letea, suplimentându-se numărul de personal cu 13 posturi. În componența Centrului Bugetar Creșe intră șase creșe de zi care sunt conduse de către un director, un contabil șef și cinci asistente șefe.

Corespunzător se modifică și statul de funcții și, de asemenea, se transformă un post de asistent medical în post de asistent medical principal la Creșa nr. 6.

Față de cele mai sus prezentate, rugăm domnii consilieri să aprobe proiectul de hotărâre în forma prezentată.

VICEPRIMARUL MUNICIPIULUI BACĂU,

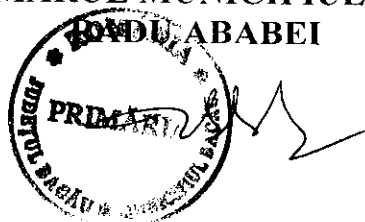

ROMÂNIA
JUDEȚUL BACĂU
VICEPRIMARUL MUNICIPIULUI BACĂU

PROIECT DE HOTĂRÂRE
privind aprobarea Organigramei și a Statului de Funcții ale Centrului
Bugetar Creșe Bacău

CONSILIUL LOCAL AL MUNICIPIULUI BACĂU

Având în vedere:

- Adresa nr. 496/ 17.12.2015 înaintată de Centrul Bugetar Creșe Bacău și înregistrată la Primăria Municipiului Bacău cu nr. 65266/ 18.12.2015;
- Referatul nr. 65266/ 23.12.2015 al Direcției Administrare Baze Sportive;
- Expunerea de motive a Viceprimarului municipiului Bacău nr. 131/ 07.01.2016 ;

-Raportul compartimentului de specialitate nr. 132/ 07.01.2016;

-Prevederile Legii nr. 284/ 2010 - privind salarizarea unitară a personalului plătit din fonduri publice;

-Prevederile Legii nr. 285/ 2010 privind salarizarea în anul 2011 a personalului plătit din fonduri publice;

- Prevederile art. 44 (1) din HG nr. 1252/ 2012 privind aprobarea Metodologiei de organizare și funcționare a creșelor și a altor unități de educație timpurie antepreșcolară, actualizată;

- Prevederile HG nr. 286/ 2011 pentru aprobarea Regulamentului-cadru privind stabilirea principiilor generale de ocupare a unui post vacant sau temporar vacant corespunzător funcțiilor contractuale și a criteriilor de promovare în grade sau trepte profesionale imediat superioare a personalului contractual din sectorul bugetar plătit din fonduri publice, actualizată;

- HCL nr. 302/ 2014 privind aprobarea Organigramei și a Statului de Funcții ale Centrului Bugetar Creșe Bacău;

- Prevederile art. 34 (1) lit. „i” din Ordonanța Guvernului nr. 35/ 2002 pentru aprobarea Regulamentului-cadru de organizare și funcționare a consiliilor locale, actualizată;

În baza art. 36 alin. (2) lit. „a”, ale alin. (3) lit. „b” din Legea 215/ 2001 privind administrația publică locală republicată și actualizată;

HOTĂRĂȘTE:

Art. 1. Se aprobă Organigrama Centrului Bugetar Creșe Bacău, conform Anexei nr. 1, parte integrantă a prezentei hotărâri.

Art. 2. Se aprobă Statul de funcții cu numărul de personal al Centrului Bugetar Creșe Bacău, conform Anexei nr. 2, parte integrantă a prezentei hotărâri.

Art. 3. La data intrării în vigoare a prezentei hotărâri, se abrogă prevederile HCL nr. 302/ 2014.

Art. 4. Primarul Municipiului Bacău va aduce la îndeplinire prevederile prezentei hotărâri prin Direcția Economică și Direcția Administrare Baze Sportive.

Art. 5. Prezenta hotărâre se comunică Direcției Economice, Direcției Administrare Baze Sportive și Centrului Bugetar Creșe Bacău.

**VICEPRIMARUL MUNICIPIULUI BACĂU,
RADU ABABEI**



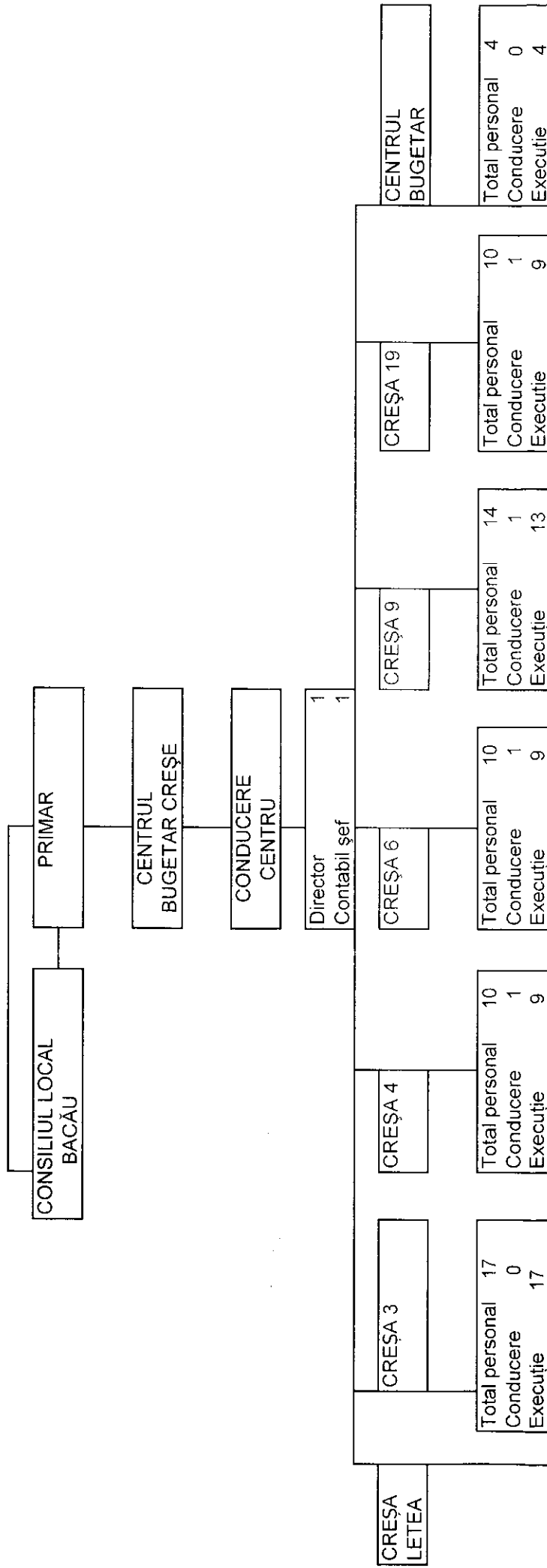

PERSONAL PROPUȘ începând cu data de 01.01.2016
TOTAL PERSONAL 80

DIN CARE:

PERSONAL CONDUCERE 7

PERSONAL EXECUȚIE 62

PERSONAL DESERVIRE 3

MUNCITORI 8

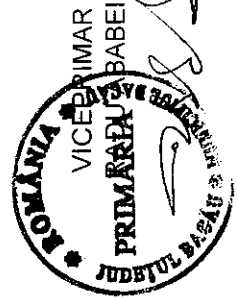

DIRECTOR
LUPU GABRIEL

STAT DE FUNCȚII
PENTRU CENTRUL BUGETAR CREȘE
Începând cu data de 01.01.2016

Nr. crt.	STRUCTURA	Funcția contractuală			Treapta/grad profesional	Nivelul studiilor
		de conducere	Nr.post	de execuție		
CONDUCERE						
1		DIRECTOR	1	asistent med.pr.		PL
2		CONTABIL ȘEF	1	economist	IA	S
PERSONAL CENTRUL BUGETAR						
3				ADMINISTRATOR	1 IA	M
4				CONTABIL	1 IA	M
5				MERCEOLOG	1 I	M
6				MUNCITOR	1 III	M
CREȘA NR.3						
7				ASISTENT MED.PR.	1	PL
8				ASISTENT MED.PR.	1	PL
9				ASISTENT MED.	1	PL
10				EDUCATOR PUERICULTOR	1	PL
11				EDUCATOR PUERICULTOR	1	PL
12				INFIRMIERĂ	1	M
13				INFIRMIERĂ	1	M
14				INFIRMIERĂ	1	M
15				INFIRMIERĂ	1	M
16				INFIRMIERĂ	1	M
17				INFIRMIERĂ	1	M
18				INFIRMIERĂ	1	M
19				ÎNGRIJITOR	1	G
20				ÎNGRIJITOR	1	G
21				MUNCITOR (BUCĂTAR)	1 II	G
22				NECALIFICAT (AJUTOR BUCĂTAR)	1	G
23				SPĂLĂTOREASĂ	1	G
CREȘA NR.4						
24		ASISTENT MED. ȘEF CREȘĂ	1	ASISTENT MED.PR.		PL
25				ASISTENT MED.PR.	1	PL
26				ASISTENT MED.	1	PL
27				INFIRMIERĂ	1	M
28				INFIRMIERĂ	1	M
29				INFIRMIERĂ	1	M
30				INFIRMIERĂ	1	M
31				ÎNGRIJITOARE	1	G
32				MUNCITOR (BUCĂTAR)	1 II	G
33				SPĂLĂTOREASĂ	1	G
CREȘA NR.6						
34		ASISTENT MED. ȘEF CREȘĂ	1	ASISTENT MED.PR.		PL
35				ASISTENT MED.PR.	1	PL
36				ASISTENT MED.PR.	1	PL

37				INFIRMIERĂ	1	M
38				INFIRMIERĂ	1	M
39				INFIRMIERĂ	1	M
40				INFIRMIERĂ	1	M
				INFIRMIERĂ	1	M
41				ÎNGRIJITOARE	1	G
42				MUNCITOR (BUCĂTAR)	1 II	G
43				SPĂLĂTOREASĂ	1	G

CREȘA NR.9

44		ASISTENT MED. ȘEF CREȘĂ	1	ASISTENT MED.PR.		PL
45				ASISTENT MED.PR.	1	PL
46				ASISTENT MED.PR.	1	PL
47				ASISTENT MED.	1	PL
48				INFIRMIERĂ	1	M
49				INFIRMIERĂ	1	M
50				INFIRMIERĂ	1	M
51				INFIRMIERĂ	1	M
52				INFIRMIERĂ	1	M
53				INFIRMIERĂ	1	M
54				ÎNGRIJITOARE	1	G
55				ÎNGRIJITOARE	1	G
56				MUNCITOR (BUCĂTAR)	1 II	G
57				SPĂLĂTOREASĂ	1	G

CREȘA NR.19

58		ASISTENT MED. ȘEF CREȘĂ	1	ASISTENT MED.PR.		PL
59				ASISTENT MED.	1	PL
60				ASISTENT MED.	1	PL
61				INFIRMIERĂ	1	M
62				INFIRMIERĂ	1	M
63				INFIRMIERĂ	1	M
64				INFIRMIERĂ	1	M
65				ÎNGRIJITOARE	1	G
66				MUNCITOR (BUCĂTAR)	1 II	G
67				SPĂLĂTOREASĂ	1	G

CREȘA LETEA

68		ASISTENT MED. ȘEF CREȘĂ	1	ASISTENT MED.PR.		PL
69				ASISTENT MED.PR.	1	PL
70				ASISTENT MED.PR.	1	PL
71				Educator puericultor	1	PL
72				INFIRMIERĂ	1	M
73				INFIRMIERĂ	1	M
74				INFIRMIERĂ	1	M
75				INFIRMIERĂ	1	M
76				INFIRMIERĂ	1	M
77				ÎNGRIJITOARE	1	G
78				ÎNGRIJITOARE	1	G
79				MUNCITOR (BUCĂTAR)	1 II	G
80				SPĂLĂTOREASĂ	1	G



DIRECTOR
GABRIEL LUPU

7

STAT DE PERSONAL
PENTRU CENTRUL BUGETAR CREȘE
la data de 01.01.2016

Nr. crt.	STRUCTURA	Funcția contractuală			Treapta/grad profesional	Nivelul studiilor
		de conducere	Nr.post	de execuție		
CONDUCERE						
1	Dospinescu Valentina	DIRECTOR	1	asistent med.pr.		PL
2	Zaharia Lăcrămioara	CONTABIL ȘEF	1	economist	IA	S
PERSONAL CENTRUL BUGETAR						
3	Holbea Vasile			ADMINISTRATOR	1 IA	M
4	Melinte Rodica			CONTABIL	1 IA	M
5	Maftei Adriana Roxana			MERCEOLOG	1 I	M
6	Chiriac Sandu			MUNCITOR	1 III	M
CREȘA NR.3						
7	Hodoroabă Carmen			ASISTENT MED. PR.	1	PL
8	Macaru Claudia			ASISTENT MED.	1	PL
9	Chevici Raluca Elena			ASISTENT MED.	1	PL
10	Rusu Gabriela			EDUCATOR PUERICULTOR	1	PL
11	Negoită Mihaela			EDUCATOR PUERICULTOR	1	PL
12	Scarlat Dana Elena			INFIRMIERĂ	1	M
13	Bălăiță Petronela			INFIRMIERĂ	1	M
14	Ilie Daniela Mariana			INFIRMIERĂ	1	M
15	Niță Elena			INFIRMIERĂ	1	M
16	Chiriac Nartașa			INFIRMIERĂ	1	M
17	Florea Angela			INFIRMIERĂ	1	M
18	Tașcă Elena Magdalena			INFIRMIERĂ	1	M
19	Măgirescu Anca Elena			ÎNGRIJITOR	1	G
20	Tuglea Alexandra			ÎNGRIJITOR	1	G
21	Andrieș Ana			MUNCITOR (BUCĂTAR)	1 II	G
22	Florea Elena Corina			NECALIFICAT (AJUTOR BUCĂTAR)	1	G
23	Carp Elena			SPĂLĂTOREASĂ	1	G
CREȘA NR.4						
24	Dorneanu Geanina	ASISTENT MED. ȘEF CREȘĂ	1	ASISTENT MED.PR.		PL
25	Ciceu Petronela			ASISTENT MED.PR.	1	PL
26	Banea Roxana Elena			ASISTENT MED.	1	PL
27	Bălătescu Loredana			INFIRMIERĂ	1	M
28	Grigoraș Viorică			INFIRMIERĂ	1	M
29	Mocanu Elena Daniela			INFIRMIERĂ	1	M
30	Duma Elena			INFIRMIERĂ	1	M
31	Ferarau Mariana			ÎNGRIJITOARE	1	G
32	Condurache Maria			MUNCITOR (BUCĂTAR)	1 II	G
33	Dorobăț Delioara			SPĂLĂTOREASĂ	1	G

CREȘA NR.6						
34	Chitic Viorica	ASISTENT MED. ȘEF CREȘĂ	1	ASISTENT MED.PR.		PL
35	Manoliu Gina			ASISTENT MED.	1	PL
36	Chitic Nicoleta			ASISTENT MED.	1	PL
37	Moldoveanu Elena Cezarina			INFIRMIERĂ	1	M
38	Buhai Cristina			INFIRMIERĂ	1	M
39	Iosub Mihaela			INFIRMIERĂ	1	M
40	Dospinescu Constantina Rita			INFIRMIERĂ	1	M
41	Velea Cristina			ÎNGRIJITOARE	1	G
42	Buda Șerban Ioan			MUNCITOR (BUCĂTAR)	1 II	G
43	Cosor Violeta			SPĂLĂTOREASĂ	1	G
CREȘA NR.9						
44	Tofan Lăcrămioara	ASISTENT MED. ȘEF CREȘĂ	1	ASISTENT MED.PR.		P
45	Roșu Dorina			ASISTENT MED.PR.	1	PL
46	Cucu Cristina			ASISTENT MED.PR.	1	PL
47	Isăilă Mariana			ASISTENT MED.	1	PL
48	Rebegea Mariana			INFIRMIERĂ	1	M
49	Urmă Daniela			INFIRMIERĂ	1	M
50	Antăluțe Elisabeta			INFIRMIERĂ	1	M
51	Rusu Simona			INFIRMIERĂ	1	M
52	Anghel Violeta			INFIRMIERĂ	1	M
53	Radu Simona			INFIRMIERĂ	1	M
54	Iancu Eugenia			ÎNGRIJITOARE	1	G
55	Bologa Elena Alina			ÎNGRIJITOARE	1	G
56	Mocanu Viorica			MUNCITOR (BUCĂTAR)	1 II	G
57	Călin Mihaela			SPĂLĂTOREASĂ	1	G
CREȘA NR.19						
58	Dascălu Gabriela Elena	ASISTENT MED. ȘEF CREȘĂ	1	ASISTENT MED.PR.		P
59	Gavrilă Dorina			ASISTENT MED.	1	P
60	Gavrilă Mihaela			ASISTENT MED.	1	M
61	Pavel Gabriela			INFIRMIERĂ	1	M
62	Tuntuc Dorina			INFIRMIERĂ	1	M
63	Simion Gabriela			INFIRMIERĂ	1	M
64	Bucur Iuliana			INFIRMIERĂ	1	M
65	Chiriac Mihaela Elena			ÎNGRIJITOARE	1	G
66	Huluba Aurica			MUNCITOR (BUCĂTAR)	1 II	G
67	Tigănescu Mariana			SPĂLĂTOREASĂ	1	G
CREȘA LETEA						
68	vacant	ASISTENT MED. ȘEF CREȘĂ	1	ASISTENT MED.PR.		P
69	vacant			ASISTENT MED.PR.	1	P
70	vacant			ASISTENT MED.PR.	1	P
71	vacant			Ed.puericultor	1	P
72	vacant			INFIRMIERĂ	1	M
73	vacant			INFIRMIERĂ	1	M
74	vacant			INFIRMIERĂ	1	M

75	vacant			INFIRMIERĂ	1	M
76	vacant			INFIRMIERĂ	1	M
77	vacant			ÎNGRIJITOARE	1	C
78	vacant			ÎNGRIJITOARE	1	C
79	vacant			MUNCITOR (BUCĂTAR)	1 II	G
80	vacant			SPĂLĂTOREASĂ	1	G

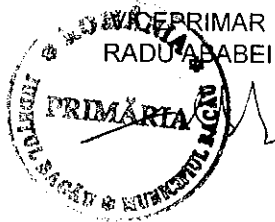

DIRECTOR
LUPU GABRIEL

ROMÂNIA
JUDEȚUL BACĂU
SECRETARUL MUNICIPIULUI BACĂU
SERVICIUL JURIDIC ȘI APLICAREA LEGILOR PROPRIETĂȚII

AVIZ DE LEGALITATE

la proiectul de hotărâre privind aprobarea Organigramei și a Statului de Funcții ale
Centrului Bugetar Creșe Bacău

Proiectul de hotărâre cu titlul de mai sus a fost elaborat în baza:

-Prevederilor Legii nr. 284/2010 - privind salarizarea unitară a personalului plătit din fonduri publice;

-Prevederilor Legii nr. 285/2010 privind salarizarea în anul 2011 a personalului plătit din fonduri publice;

- Prevederilor art. 44 (1) din HG nr. 1252/ 2012 privind aprobarea Metodologiei de organizare și funcționare a creșelor și a altor unități de educație timpurie antepreșcolară, actualizată, care precizează:

Art. 44 (1) Structura orientativă a personalului din creșe, ca unități în care se oferă servicii de educație antepreșcolară, este formată din:

a) personal de conducere: director/șef de centru;

b) personal didactic: educator-puericultor;

c) personal de specialitate: asistent medical;

d) personal nedidactic: administrator, bucătar, contabil, ajutor de bucătar, îngrijitoare.

-Prevederilor HG nr. 286/ 2011 pentru aprobarea Regulamentului-cadru privind stabilirea principiilor generale de ocupare a unui post vacant sau temporar vacant corespunzător funcțiilor contractuale și a criteriilor de promovare în grade sau trepte profesionale imediat superioare personalului contractual din sectorul bugetar plătit din fonduri publice, actualizată;

- Prevederilor art. 34 (1) lit. „i” din Ordonanța Guvernului nr. 35/ 2002 pentru aprobarea Regulamentului-cadru de organizare și funcționare a consiliilor locale, actualizată, care precizează:

Art. 34 (1) Secretarul comunei, orasului, municipiului sau al subdiviziunii administrativ-teritoriale municipiilor participa în mod obligatoriu la ședințele consiliului. Secretarului îi revin următoarele atribuții principale privitoare la ședințele consiliului local:

i) prezintă în fața consiliului local punctul sau de vedere cu privire la legalitatea unor proiecte de hotărâre sau a altor măsuri supuse deliberării consiliului; dacă este cazul, refuză să contrasemneze hotărârile pe care le considera ilegale;

- Prevederilor art. 36 alin. (2) lit. „a” și ale alin. (3) lit. b) din Legea 215/2001 privind administrația publică locală republicată și actualizată, care precizează:

Art. 36 (2) Consiliul local exercită următoarele categorii de atribuții:

a) atribuții privind organizarea și funcționarea aparatului de specialitate al primarului, al instituțiilor și serviciilor publice de interes local și ale societăților comerciale și regiilor autonome de interes local;

(3) În exercitarea atribuțiilor prevăzute la alin. (2) lit. a), consiliul local:

b) aprobă, în condițiile legii, la propunerea primarului, înființarea, organizarea și statul de funcții ale aparatului de specialitate al primarului, ale instituțiilor și serviciilor publice de interes local precum și reorganizarea și statul de funcții ale regiilor autonome de interes local;

- și-l avizăm favorabil.

SECRETARUL MUNICIPIULUI BACĂU
NICOLAE-OVIDIU POPOVICI

ȘEF SERVICIU
CORNELIU GAVRILESCU

ROMÂNIA
JUDEȚUL BACĂU
VICEPRIMARUL MUNICIPIULUI BACĂU
DIRECȚIA ADMINISTRARE BAZE SPORTIVE
Nr. 132 din 07.01.2015

RAPORT
al compartimentelor de resort din cadrul aparatului de specialitate al
primarului la proiectul de hotărâre privind aprobarea Organigramei și a
Statului de Funcții ale Centrului Bugetar Creșe Bacău

Proiectul de hotărâre privind aprobarea Organigramei și a Statului de Funcții ale Centrului Bugetar Creșe Bacău a fost întocmit cu respectarea prevederilor Legii nr. 284/ 2010 privind salarizarea unitară a personalului plătit din fonduri publice, ale Legii nr. 285/ 2010 privind salarizarea în anul 2011 a personalului plătit din fonduri publice, precum și ale HG nr. 286/ 2011 pentru aprobarea Regulamentului-cadru privind stabilirea principiilor generale de ocupare a unui post vacant sau temporar vacant corespunzător funcțiilor contractuale și a criteriilor de promovare în grade sau trepte profesionale imediat superioare a personalului contractual din sectorul bugetar plătit din fonduri publice, actualizată, motiv pentru care îl avizăm favorabil.

VICEPRIMAR
RADU ABABEI



DIRECTOR
GABRIEL LUPEȘ

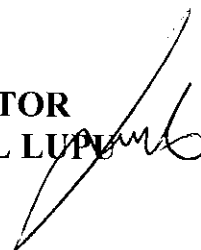

ROMÂNIA
JUDEȚUL BACĂU
PRIMĂRIA MUNICIPIULUI BACĂU
DIRECȚIA ADMINISTRARE BAZE SPORTIVE
Nr. 65266 din 23.12.2015

APROB,
PRIMAR
ROMEO STAVARACHE

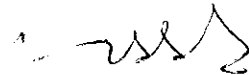

REFERAT

Având în vedere adresa nr.496/17.12.2015, de la Centrul Bugetar Creșe Bacău înregistrată la Primăria Municipiului Bacău cu nr.65266/18.12.2015 prin care solicită aprobarea Organigramei și Statul de Funcții cu numărul de personal începând cu data de 01.01.2016, vă rugăm să analizați și să aprobați inițierea unui proiect de hotărâre spre avizare de către Consiliul Local Bacău.

Organigrama față de anul 2015 prezintă un număr suplimentar de 13 posturi pentru deschiderea Creșei "Letea" după cum urmează: asistentă șefă 1 post, asistent medical principal 2 posturi, îngrijitor copii 5 posturi, îngrijitor clădire 2 posturi, spălătoreasă 1 post, bucătar 1 post, educator puericultor 1 post.

Organigrama cuprinde un număr de 80 de posturi conform Anexei nr.1 și anume: personal conducere 7 posturi, personal execuție 62 posturi, personal deservire 3 posturi, muncitori 8 posturi.

Statul de Funcții cuprinde 80 de funcții corespunzător organigramei din anexa nr.2 cu modificări de posturi: 13 posturi pentru deschiderea Creșei "Letea" și transformarea unui post de asistent medical în post asistent medical principal la Creșa nr.6.

Alăturat vă înaintăm adresa, referatul propunerea de Organigramă, Statul de Funcții cu nr. de personal în original.

ADMINISTRATOR PUBLIC,
LEONARD PĂDUREANU

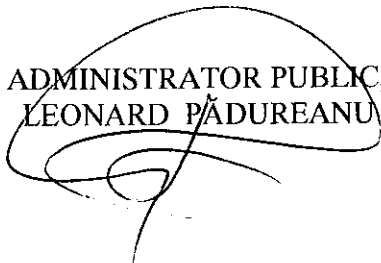

ÎNTOCMIT,
MIHAI NĂSTRUȚ



CENTRUL BUGEAR CREȘE BACĂU
Str.Pictor Andreescu nr.5
Nr.496/17.12.2015

In. emisie
Domnule

Dis-ecavaluic
fa se referice
anexelor 2016

CĂTRE

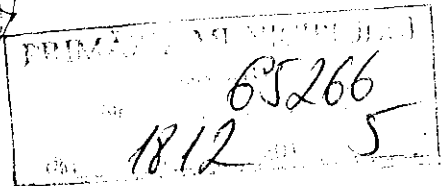

CONSILIUL LOCAL BACĂU

Vă înaintăm spre aprobare Organigrama și Statul de Funcții cu numărul de personal de la Centrul Bugetar Creșe, începând cu data de 01.01.2015.

Vă facem cunoscut următoarele:

1) Organigrama față de anul 2015 prezintă un număr suplimentar de 13 posturi pentru deschiderea creșei Letea după cum urmează:

- 1 post asistentă șefă
- 2 posturi asistent medical principal
- 5 posturi îngrijitor copii
- 2 posturi îngrijitor clădire
- 1 post spălătoareasă
- 1 post bucătar
- 1 post educator puericultor

Organigrama cuprinde un număr de 80 de posturi conform Anexei 1 și anume:

- personal conducere 7
- personal execuție 62
- personal deservire 3
- muncitori 8

Personalul de conducere din Centrul Bugetar Creșe în componența căruia intră șase creșe de zi (Creșa nr.3, Creșa nr.4, Creșa nr.6, Creșa nr.9, Creșa nr.19, Creșa Letea) este format din:

- 1 Director care asigură conducerea celor șase unități, precum și conducerea Creșei nr.3
- 1 Contabil șef
- 5 Asistente Șefe care conduc creșele nr.4,6,9,19 și Letea

2) Statul de funcții cuprinde 80 de funcții corespunzător organigramei din anexa nr.2 cu următoarele modificări de posturi și anume:

- un număr de 13 posturi pentru deschiderea creșei Letea
- transformarea unui post de asistent medical în post de asistent medical principal la Creșa nr.6

Fondul de salarii este asigurat de la bugetul local.



DIRECTOR
Dospinescu Valentina

[Handwritten signature]

CONTABIL ȘEF
ec.Zaharia Lăcrămioara

[Handwritten signature]

CENTRUL BUGETAR CREȘE BACĂU
Str.Pictor Andreescu nr.5
Nr.495/17.12.2015

REFERAT

Către Consiliul Local Bacău
În atenția d-lui Primar

Vă aducem la cunoștință că în vederea deschiderii creșei din strada Letea nr.24, este necesară conform HG nr.1252 /1212 privind metodologia de organizare și funcționare a creșelor, angajarea unui număr de 13 persoane pentru desfășurarea în bune condiții a activității, astfel:

- 1 post asistentă șefă
- 2 asistent medical principal
- 5 îngrijitoare copii
- 2 îngrijitoare clădire
- 1 spălătoare
- 1 bucătar
- 1 educator puericultor

Pentru Creșa nr.6 vă rugăm să aprobați transformarea unui post de asistent medical în asistent medical principal în vederea promovării.

Prezentul referat îl anexăm la Organigrama și Statul de funcții date spre aprobare.



DIRECTOR

Dospinescu Valentina

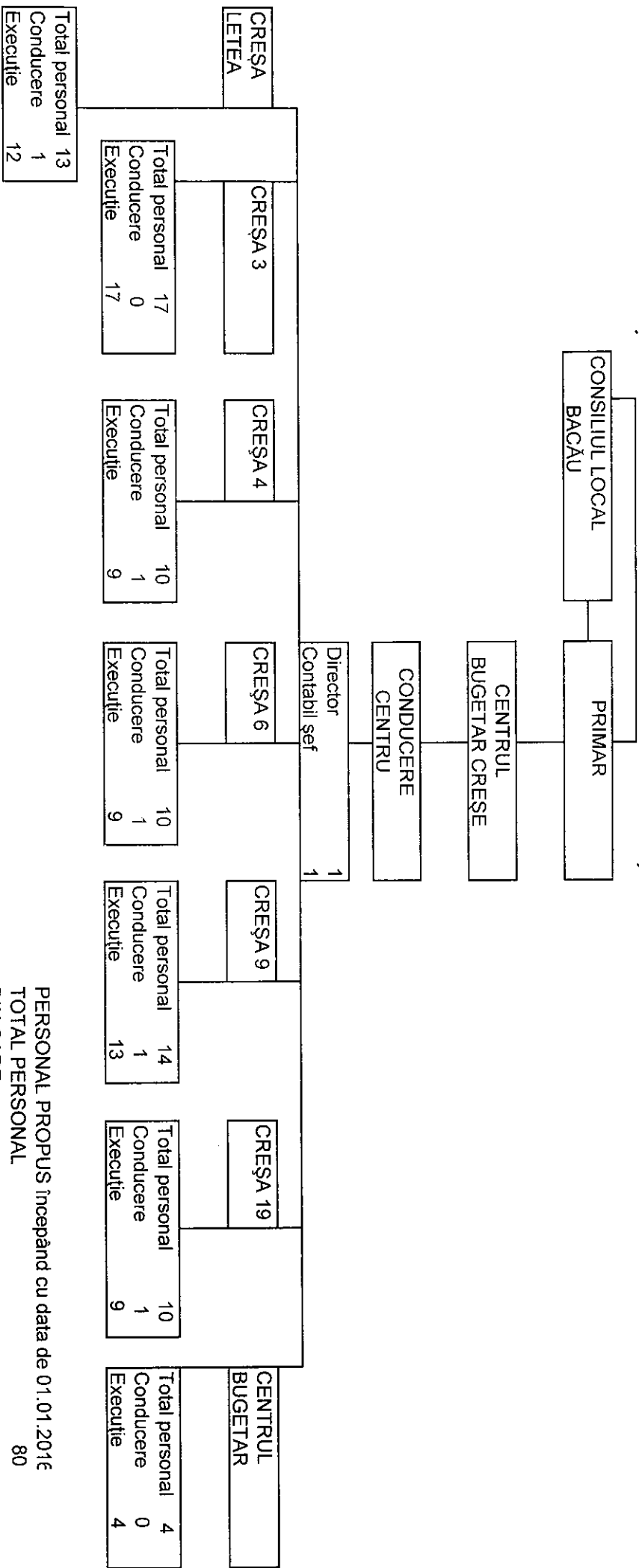

PERSONAL PROPUȘ Începând cu data de 01.01.2016
 TOTAL PERSONAL 80
 DIN CARE:
 PERSONAL CONDUCERE 7
 PERSONAL EXECUȚIE 62
 PERSONAL DESERVIRE 3
 MUNCITORI 8

DIRECTOR
 Dospinescu Valentina



CONTABIL ȘEF
 ec. Zaharia Lăcrămioara



**STAT DE FUNCȚII
PENTRU CENTRUL BUGETAR CREȘE
Începând cu data de 01.01.2016**

Nr. crt.	STRUCTURA	Funcția contractuală			Treapta/grad profesional	Nivelul studiilor
		de conducere	Nr.post	de execuție		
CONDUCERE						
1		DIRECTOR	1	asistent med.pr.		PL
2		CONTABIL ȘEF	1	economist	IA	S
PERSONAL CENTRUL BUGETAR						
3				ADMINISTRATOR	1 IA	M
4				CONTABIL	1 IA	M
5				MERCEOLOG	1 I	M
6				MUNCITOR	1 III	M
CREȘA NR.3						
7				ASISTENT MED.PR.	1	PL
8				ASISTENT MED.PR.	1	PL
9				ASISTENT MED.	1	PL
10				EDUCATOR PUERICULTOR	1	PL
11				EDUCATOR PUERICULTOR	1	PL
12				INFIRMIERĂ	1	M
13				INFIRMIERĂ	1	M
14				INFIRMIERĂ	1	M
15				INFIRMIERĂ	1	M
16				INFIRMIERĂ	1	M
17				INFIRMIERĂ	1	M
18				INFIRMIERĂ	1	M
19				ÎNGRIJITOR	1	G
20				ÎNGRIJITOR	1	G
21				MUNCITOR (BUCĂȚAR)	1 II	G
22				NECALIFICAT (AJUTOR BUCĂȚAR)	1	G
23				SPĂLĂTOREASĂ	1	G
CREȘA NR.4						
24		ASISTENT MED. ȘEF CREȘĂ	1	ASISTENT MED.PR.		PL
25				ASISTENT MED.PR.	1	PL
26				ASISTENT MED.	1	PL
27				INFIRMIERĂ	1	M
28				INFIRMIERĂ	1	M
29				INFIRMIERĂ	1	M
30				INFIRMIERĂ	1	M
31				ÎNGRIJITOARE	1	G
32				MUNCITOR (BUCĂȚAR)	1 II	G
33				SPĂLĂTOREASĂ	1	G
CREȘA NR.6						
34		ASISTENT MED. ȘEF CREȘĂ	1	ASISTENT MED.PR.		PL
35				ASISTENT MED.PR.	1	PL
36				ASISTENT MED.PR.	1	PL

37				INFIRMIERĂ	1		M
38				INFIRMIERĂ	1		M
39				INFIRMIERĂ	1		M
40				INFIRMIERĂ	1		M
				INFIRMIERA	1		M
41				ÎNGRIJITOARE	1		G
42				MUNCITOR (BUCĂȚAR)	1 II		G
43				SPĂLĂTOREASĂ	1		G

CREȘA NR.9

44		ASISTENT MED. ȘEF CREȘĂ	1	ASISTENT MED.PR.			PL
45				ASISTENT MED.PR.	1		PL
46				ASISTENT MED.PR.	1		PL
47				ASISTENT MED.	1		PL
48				INFIRMIERĂ	1		M
49				INFIRMIERĂ	1		M
50				INFIRMIERĂ	1		M
51				INFIRMIERĂ	1		M
52				INFIRMIERĂ	1		M
53				INFIRMIERĂ	1		M
54				ÎNGRIJITOARE	1		G
55				ÎNGRIJITOARE	1		G
56				MUNCITOR (BUCĂȚAR)	1 II		G
57				SPĂLĂTOREASĂ	1		G

CREȘA NR.19

58		ASISTENT MED. ȘEF CREȘĂ	1	ASISTENT MED.PR.			PL
59				ASISTENT MED.	1		PL
60				ASISTENT MED.	1		PL
61				INFIRMIERĂ	1		M
62				INFIRMIERĂ	1		M
63				INFIRMIERĂ	1		M
64				INFIRMIERĂ	1		M
65				ÎNGRIJITOARE	1		G
66				MUNCITOR (BUCĂȚAR)	1 II		G
67				SPĂLĂTOREASĂ	1		G

CREȘA LETEA

68		ASISTENT MED. ȘEF CREȘĂ	1	ASISTENT MED.PR.			PL
69				ASISTENT MED.PR.	1		PL
70				ASISTENT MED.PR.	1		PL
71				Educator puericultor	1		PL
72				INFIRMIERĂ	1		M
73				INFIRMIERĂ	1		M
74				INFIRMIERĂ	1		M
75				INFIRMIERĂ	1		M
76				INFIRMIERA	1		M
77				ÎNGRIJITOARE	1		G
78				ÎNGRIJITOARE	1		G
79				MUNCITOR (BUCĂȚAR)	1 II		G
80				SPĂLĂTOREASĂ	1		G

DIRECTOR
Dospinescu Valentina

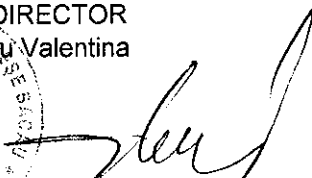
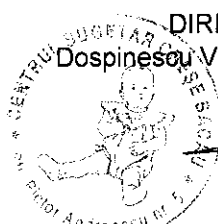
CONTABIL ȘEF
Zaharia Lăcrămieara



CENTRUL BUGEȚAR CREȘE

**STAT DE PERSONAL
PENTRU CENTRUL BUGEȚAR CREȘE
la data de 01.01.2016**

Nr. crt.	STRUCTURA	Funcția contractuală			Treapta/grad profesional	Nivelul studiilor
		de conducere	Nr.post	de execuție		
CONDUCERE						
1	Dospinescu Valentina	DIRECTOR	1	asistent med.pr.		PL
2	Zaharia Lăcrămioara	CONTABIL ȘEF	1	economist	IA	S
PERSONAL CENTRUL BUGEȚAR						
3	Holbea Vasile			ADMINISTRATOR	1 IA	M
4	Melinte Rodica			CONTABIL	1 IA	M
5	Maftai Adriana Roxana			MERCEOLOG	1 I	M
6	Chiriac Sandu			MUNCITOR	1 III	M
CREȘA NR.3						
7	Hodorobă Carmen			ASISTENT MED.PR.	1	PL
8	Macaru Claudia			ASISTENT MED.	1	PL
9	Chevici Raluca Elena			ASISTENT MED.	1	PL
10	Rusu Gabriela			EDUCATOR PUERICULTOR	1	PL
11	Negoită Mihaela			EDUCATOR PUERICULTOR	1	PL
12	Scarlat Dana Elena			INFIRMIERĂ	1	M
13	Bălăiță Petronela			INFIRMIERĂ	1	M
14	Ilie Daniela Mariana			INFIRMIERĂ	1	M
15	Niță Elena			INFIRMIERĂ	1	M
16	Chiriac Nartasa			INFIRMIERĂ	1	M
17	Florea Angela			INFIRMIERĂ	1	M
18	Taşcă Elena Magdalena			INFIRMIERĂ	1	M
19	Măgirescu Anca Elena			ÎNGRIJITOR	1	G
20	Tuglea Alexandra			ÎNGRIJITOR	1	G
21	Andrieș Ana			MUNCITOR (BUCĂȚAR)	1 II	G
22	Florea Elena Corina			NECALIFICAT (AJUTOR BUCĂȚAR)	1	G
23	Carp Elena			SPĂLĂTOREASĂ	1	G
CREȘA NR.4						
24	Dorneanu Geanina	ASISTENT MED. ȘEF CREȘĂ	1	ASISTENT MED.PR.		PL
25	Ciceu Petronela			ASISTENT MED.PR.	1	PL
26	Banea Roxana Elena			ASISTENT MED.	1	PL
27	Bălătescu Loredana			INFIRMIERĂ	1	M
28	Grigoraș Viorica			INFIRMIERĂ	1	M
29	Mocanu Elena Daniela			INFIRMIERĂ	1	M
30	Duma Elena			INFIRMIERĂ	1	M
31	Ferarau Mariana			ÎNGRIJITOARE	1	G
32	Condurache Maria			MUNCITOR (BUCĂȚAR)	1 II	G
33	Dorobăț Delioara			SPĂLĂTOREASĂ	1	G

CREȘA NR.6							
34	Chitic Viorica	ASISTENT MED. ȘEF CREȘĂ	1	ASISTENT MED.PR.			PL
35	Manoliu Gina			ASISTENT MED.	1		PL
36	Chitic Nicoleta			ASISTENT MED.	1		PL
37	Moldoveanu Elena Cezarina			INFIRMIERĂ	1		M
38	Buhai Cristina			INFIRMIERĂ	1		M
39	Iosub Mihaela			INFIRMIERĂ	1		M
40	Dospineșcu Constantina Rita			INFIRMIERĂ	1		M
41	Velea Cristina			ÎNGRIJITOARE	1		G
42	Buda Șerban Ioan			MUNCITOR (BUCĂȚAR)	1 II		G
43	Cosor Violeta			SPĂLĂTOREASĂ	1		G

CREȘA NR.9							
44	Tofan Lăcrămioara	ASISTENT MED. ȘEF CREȘĂ	1	ASISTENT MED.PR.			PL
45	Roșu Dorina			ASISTENT MED.PR.	1		PL
46	Cucu Cristina			ASISTENT MED.PR.	1		PL
47	Isăilă Mariana			ASISTENT MED.	1		PL
48	Rebegea Mariana			INFIRMIERĂ	1		M
49	Urmă Daniela			INFIRMIERĂ	1		M
50	Antăluțe Elisabeta			INFIRMIERĂ	1		M
51	Rusu Simona			INFIRMIERĂ	1		M
52	Anghel Violeta			INFIRMIERĂ	1		M
53	Radu Simona			INFIRMIERĂ	1		M
54	Iancu Eugenia			ÎNGRIJITOARE	1		G
55	Bologa Elena Alina			ÎNGRIJITOARE	1		G
56	Mocanu Viorica			MUNCITOR (BUCĂȚAR)	1 II		G
57	Călin Mihaela			SPĂLĂTOREASĂ	1		G

CREȘA NR.19							
58	Dascălu Gabriela Elena	ASISTENT MED. ȘEF CREȘĂ	1	ASISTENT MED.PR.			PL
59	Gavrilă Dorina			ASISTENT MED.	1		PL
60	Gavrilă Mihaela			ASISTENT MED.	1		M
61	Pavel Gabriela			INFIRMIERĂ	1		M
62	Tuntuc Dorina			INFIRMIERĂ	1		M
63	Simion Gabriela			INFIRMIERĂ	1		M
64	Bucur Iuliana			INFIRMIERĂ	1		M
65	Chiriac Mihaela Elena			ÎNGRIJITOARE	1		G
66	Huluba Aurica			MUNCITOR (BUCĂȚAR)	1 II		G
67	Țigănescu Mariana			SPĂLĂTOREASĂ	1		G

CREȘA LETEA							
68	vacant	ASISTENT MED. ȘEF CREȘĂ	1	ASISTENT MED.PR.			PL
69	vacant			ASISTENT MED.PR.	1		PL
70	vacant			ASISTENT MED.PR.	1		M
71	vacant			Ed.puericultor	1		PL
72	vacant			INFIRMIERĂ	1		M
73	vacant			INFIRMIERĂ	1		M
74	vacant			INFIRMIERĂ	1		M

75	vacant			INFIRMIERĂ	1		M
76	vacant			INFIRMIERĂ	1		M
77	vacant			ÎNGRIJITOARE	1		G
78	vacant			ÎNGRIJITOARE	1		G
79	vacant			MUNCITOR (BUCĂTAR)	1 II		G
80	vacant			SPĂLĂTOREASĂ	1		G

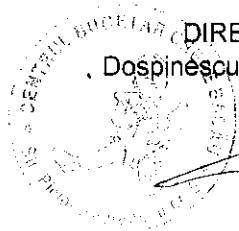

DIRECTOR
Dospinescu Valentina

CONTABIL ȘEF
Zaharia Lăcrămioara

CENTRUL BUGETAR CREȘE BACĂU
Str.Pictor Andreescu nr.5
Nr.501/21.12.2015

[Handwritten signature]
[Handwritten initials]

[Handwritten signature]
CĂTRE

PRIMĂRIA MUNICIPIULUI
BACĂU
Nr. 48358
din 22.12.2015

CONSILIUL LOCAL BACĂU

Vă înaintăm spre aprobare statul de funcții pentru Centrul Bugetar Creșe în care avem incluse și posturile pentru deschiderea creșei din strada Letea nr.24. Pentru a putea deschide creșa nouă într-un timp cât mai scurt, este necesar să avem aprobat noul stat de funcții pentru a putea organiza concursul în vederea încadrării personalului.

În luna decembrie prin rectificare de buget am primit suma de 25000 lei pentru dotarea creșei în vederea obținerii autorizațiilor necesare.

Față de cele relatate mai sus vă rugăm să supuneți spre aprobare noua organigramă în luna decembrie 2015. Vă mulțumim.

DIRECTOR
Dospinescu Valentina

[Handwritten signature]
[Circular official stamp]