

Obiectivul: 0024 45000000 CENTRU DE CAZARE TEMPORARA  
A PERSOANELOR FARA ADAPOST  
DIN MUN.BACAU.STR.MILCOV  
Obiectul: 0003 45330000 RACORD APA RECE SI A.C.M.

Lista cu cantitatile de lucrari  
Deviz oferta 240168 RACORD APA RECE SI A.C.M.

Categoria de lucrari: 0120

Obs: RON = Leu greu

Nr. crt.	Capitol de lucr. (denumirea si sub- capitolele de lu- crari)	UM	CANTITATEA	PU ( RON / UM)	TOTAL (col.3xcol4) ( RON )
0	1	2	3	4	5
001	DC04B1 TAIEREA CU MAS.CU DISC DIAMANT ROST CONTRACTIE SI DILATATIE BETON UZURA LA DRUMURI	M	80.000	18.11	1449.03
002	TSA04D1 SAP.MAN.IN SPATII LIMIT.SUB 1M CU SPRIJ. SI EVAC.MAN.IN PAM.CU UMID.NAT.LA ADINC. 0.0-1.5M T.F.TAR	M.C.	38.400	41.91	1609.52
003	ACE08A1 UMPLUTURA IN SANT.LA COND.DE ALIM.CU APA SI CANALIZARE CU: NISIP	M.C.	3.200	53.60	171.51
004	TSD04D1 COMPACTAREA CU MAI.DE MINA A UMPLUT. EXECUT.PE STRAT.CU UDAREA FIEC.STRAT DE 20CM GROS.T.COEZIV	M.C.	6.400	8.79	56.26
005	TSD01C1 IMPRASTIEREA CU LOPATA A PAMINT.AFINAT. STRAT UNIFORM 10-30CM.GROS CU SFARIM. BULG.TEREN TARE	M.C.	28.800	5.47	157.55
006	TRA01A08P TRANSPORTUL RUTIER AL PAMINTULUI SAU MOLOZULUI CU AUTOBASCULANTA DIST.= 8 KM	TONA	16.000	4.02	64.35
007	TRA01A08 TRANSPORTUL RUTIER AL MATERIALELOR. SEMIFABRICATELOR CU AUTOBASCULANTA PE DIST.= 8 KM.	TONA	8.500	5.20	44.18
008	ACB08A1 MONT.TEAVA OL PT.COND.IMB.PRIN SUD.EL.DN 50	M	40.000	18.92	757.00
009	ACE05A1 PIESA DE TRECERE ETANSA A CONDUCTELOR PRIN PERETI CU GREUT.PINA LA 50 KG INCLUSIV	TONA	0.030	8313.49	249.40
010	ACE09A1 MONTAREA ARMATURILOR CU ACTIONARE MANUALA SAU MECANICA (ROB.VANE VENTILE CLAP.COMPENS.ETC.)DN: 5	BUC.	6.000	179.77	1078.60

011	ACB11A1	TONA	0.030	5479.01	164.37
LANS.SI CENTR.PIESE LEG.OL PT.SUD.G</=50 KG					
012	IA23B2	BUC.	2.000	91.88	183.77
ARMATURI FINE PT.CAZANE INCALZIRE CENTRALA: MANOMETRU.					
013	ACB05A1	BUC.	4.000	10.18	40.71
IMBINARE CU FLANSE PIESE LEG.FLANSE ARMATURI SI CONTOARE CU DN 50 MM SI PN 2.5-25 AT.					
014	ACB10A1	BUC.	8.000	62.36	498.85
FLANSA DIN OTEL ROTUNDA MONTATA PRIN SUDURA ELECTR. AVIND DN = 50					
015	ACE07A1	100 M.	0.400	23.02	9.21
SPALAREA SI DESINFECTAREA CONDUCTELOR DE ALIMENTARE CU APA AVIND DN 50					
TOTAL GENERAL DEVIZ:					6 534.32
TVA 6534.32 * 19.0% =					1 241.52
TOTAL cu TVA					7 775.84

PROIECTANT

CONTRACTANT (OFERTANT)

Obiectivul: 0024 45000000 CENTRU DE CAZARE TEMPORARA  
A PERSOANELOR FARA ADAPOST  
DIN MUN.BACAU,STR.MILCOV  
Obiectul: 0003 45330000 RACORD APA RECE SI A.C.M.

Lista cu cantitatile de lucrari  
Deviz oferta 240198 CAMIN PENTRU UTILAJE

Categoria de lucrari: 0120

Obs: RON = Leu greu

Nr. crt.	Capitol de lucr. (denumirea si sub-capitolele de lucrari)	UM	CANTITATEA	PU (RON / UM)	TOTAL (col.3xcol4) (RON)
0	1	2	3	4	5
001	TSA01C1 SAP.MAN.IN SPATII INTINSE IN PAM.CU UMID.NAT.ARUNC.IN DEPOZ.SAU VEHIC.LA H <0.6M T.TARE	M.C.	1.500	18.30	27.46
002	TSA05C1 SAP.MAN.IN SPATII LIMIT.PESTE 1M CU TALUZ INCL.IN PAM.CU UMID.NAT.ADINC.0.0-2M.T.TARE	M.C.	21.500	27.02	580.96
003	TSA05F1 SAP.MAN.IN SPATII LIMIT.PESTE 1M CU TALUZ INCL.IN PAM.CU UMID.NAT.ADINC.2.01-4M.T.TARE	M.C.	7.500	52.01	390.10
004	TSD01C1 IMPRASTIEREA CU LOPATA A PAMINT.AFINAT. STRAT UNIFORM 10-30CM.GROS CU SFARIM. BULG.TEREN TARE	M.C.	22.000	5.47	120.35
005	TSD04B1 COMPACTAREA CU MAI.DE MINA A UMPLUT. EXECUT.PE STRAT.CU UDAREA FIEC.STRAT DE 10CM GROS.T.COEZIV	M.C.	22.000	9.80	215.54
006	TRB01C13 TRANSPORTUL MATERIALELOR CU ROABA PE PNEURI INC ARUNCARE DESC RASTURNARE GRUP1-3 DISTANTA 30M	TONA	71.000	8.54	606.07
007	TRI1AA01C1 INCARCAREA MATERIALELOR.GRUPA A-GRELE SI MARUNTE.PRIN ARUNCARE RAMPA SAU TEREN-AUTO CATEG.1	TONA	39.000	4.42	172.32
008	TRA01A05P TRANSPORTUL RUTIER AL PAMINTULUI SAU MOLOZULUI CU AUTOBASCULANTA DIST.= 5 KM	TONA	39.000	4.70	183.46
009	CA01D1 TURNARE BETON SIMPLU IN STRATURI DE 3-20CM GROSIMELA CONSTRUCTII CU H<35M	M.C.	0.500	265.68	132.84
010	CA02C1 TURNARE BETON ARMAT IN FUNDATII CONTINUTE PADIERE SI PERETI SUB COTA ZERO	M.C.	5.000	372.54	1862.72

Item ID	Code	Unit	Quantity	Price	Total
011	CB11A1	MP.	31.500	17.45	549.52
COFRAJE PT.BETON IN ELEVATIE DIN PANOURI LA ZID DREPT CU H<3M.CU PLACAJ DE 8MM GROSIME					
012	CB13A1	MP.	2.000	15.16	30.32
COFRAJE DIN PANOURI REFOLOSIBILE LA CONSTRUCTII CU H<20M.LA PLACI SI GRINZI. CU PLACAJ DE 8MM					
013	CB44A1	BUC.	6.000	5.77	34.63
SUST CU POPI EXTENS PE3100R PT MONT PLACI.PREDALE TURN PLANSEE MONOL CU GR SAU GR MONOL PL PREF					
014	290066B	M.C.	0.150	477.93	71.69
LEMN ROT CONS RUR NEC FAG L MIN 1M D SUB MIN18CM S4342					
015	CC01C1	KG	320.000	0.31	98.61
MONTARE ARMATURI DIN OTEL BETON IN FUNDATII CONTI NUE.PLACI DE RADIERE.CU DIST DIN MASE PLASTICE					
016	CZ0301A1	KG	30.000	3.25	97.65
CONFECT.ARMAT.FASONARE BARE PT.FUNDATII IZOL.CONTINUI SI RADIERE IN ATEL.CENT.OB 37 D=6-8MM					
017	CZ0301E1	KG	290.000	3.20	928.71
CONFECT.ARMAT.FASONARE BARE PT.FUNDATII IZOL.CONTINUI SI RADIERE IN ATEL.CENT.PC 52 D=10- 16 MM					
018	CF12A1	MP.	16.000	67.08	1073.20
TENCUIELI SPECIALE DE PROTECTIE IMPERMEABILE LA CUVE.BAZINE.REZERVOARE. ETC.PRESIUNEA APEI<2DAN/C					
019	IZF01A1	MP.	19.500	4.06	79.17
AMORSAREA SUPR.PT.APLIC.STRAT DIF.VAPORI CU BITUM TAIAT IN 2 STRATURI SUPRAF. ORIZONT.SI VERT.					
020	IZF04F1	MP.	19.500	26.53	517.28
STRAT HIDROIZ CALD CU MASTIC BITUM SAU BITUM CU ADAOS CAUCIUC TIP..SUPR INCLN PESTE 40% SAU VERT					
021	ACD01H1	BUC.	1.000	857.39	857.39
CAPAC SI RAMA STAS 2308-81 PENTRU CAMINE CU PIESA SUPTOR NECAROSABIL TIP II A					
022	CL20A1	KG	25.000	5.74	143.56
MONTAREA CONFECTIILOR METALICE APARENTE: PARAPETI PANOURI DESPARTITOARE BALCON					
023	TRAO2A05	TONA	0.300	4.10	1.23
TRANSPORTUL RUTIER AL MATERIALELOR. SEMIFABRICATELOR CU AUTOCAMIONUL PE DIST.= 5 KM.					

=====

024	TRAO6A05	TONA	14.500	3.83	55.59
-----	----------	------	--------	------	-------

TRANSPORTUL RUTIER AL BETONULUI-  
MORTARULUI CU AUTOBETONIERA DE 5.5MC  
DIST. =5 KM

TOTAL GENERAL DEVIZ: 8 830.36  
TVA 8830.36 \* 19.0% = 1 677.77  
TOTAL cu TVA 10 508.13

PROIECTANT

CONTRACTANT (OFERTANT)

011	ACA11G1 (asim.) M	55.000	5.45	299.69
MONTARE TEAVA PVC TIP 3(M) IN PAMINT.IN EXTERIORULCLADIRILOR.AVIND DN 210				
012	COMASAT LEI.	1921.000	1.32	2530.19
PROCURARE TUB PVC-KG SN8 CU MUFA SI GARNITURA.D = 200X5,9 MM.L=6M. M = 56,10				
013	ACA11D1 (asim.) M	5.000	4.19	20.93
MONTARE TEAVA PVC TIP 3(M) IN PAMINT.IN EXTERIORULCLADIRILOR.AVIND DN 110				
014	COMASAT LEI.	58.820	1.32	77.47
PROCURARE TUB PVC-KG SN8 CU MUFA SI GARNITURA.D=110X3,2 MM.L=6M. M= 5.10				
015	ACE06A1 M	30.000	30.13	903.91
SUSTINERI DIN LEMN PENTRU CABLURI SI CONDUCTE INTILNITE IN SAPATURA : GRELE				
016	ACD01L1 BUC.	3.000	1126.58	3379.73
CAPAC SI RAMA STAS 2308-81 PENTRU CAMINE CU PIESA SUPT CAROSABIL IV				
017	ACD04A1 (asim.) BUC.	2.000	187.37	374.74
CAMIN VIZITARE STAS 2448-73 CU CAMERA LUCRU HC=2M DIN TUB BET.CU CEP SI BUZA LA CANALE CU DN 200				
018	COMASAT LEI.	1859.000	1.32	2448.53
CAMIN DE VIZITARE WAVIN TEGRA 1000.AVIND RACORDURI CU D = 200 MM.BAZA CAMIN CU DOUA RACORDURI. BUC =				
019	COMASAT LEI.	414.000	1.32	545.29
BAZA CAMINPP D 315 MM TIP I 1 INTRARE/ IIESIRE D 200 MM. BUC = 2				
020	COMASAT LEI.	307.470	1.32	404.97
COLOANA CORUGATA CAMIN D 315 MM H = 2000 MM(FARA MUFA) BUC = 2				
021	COMASAT LEI.	103.000	1.32	135.66
INEL DE BETON 315 MM.BUC = 2				
022	2100933 M.C.	0.600	231.15	138.69
BETON DE CIMENT B 100 STAS 3622				
023	2101145 M.C.	0.020	223.91	4.48
MORTAR DE ZIDARIE M 100 NISIP S 1030				
TOTAL GENERAL DEVIZ:				20 223.62
TVA 20223.62 * 19.0% =				3 842.49
TOTAL cu TVA				24 066.11

PROIECTANT

CONTRACTANT (OFERTANT)

Obiectivul: 0024 45000000 CENTRU DE CAZARE TEMPORARA  
A PERSOANELOR FARA ADAPOST  
DIN MUN.BACAU.STR.MILCOV  
Obiectul: 0005 45330000 RACORD TERMIC

Lista cu cantitatile de lucrari  
Deviz oferta 240188 RACORD TERMIC

Categoria de lucrari: 0120

Obs: RON = Leu greu

=====						
Nr. crt.	Capitol de lucr.	UM	CANTITATEA	PU	TOTAL	
	(denumirea si sub- capitolele de lu- crari)			( RON / UM)	( col.3xcol4 ) ( RON )	
-----						
0	1	2	3	4	5	
=====						
001	TSA04D1	M.C.	24.000	41.91	1005.95	
	SAP.MAN.IN SPATII LIMIT.SUB 1M CU SPRIJ. SI EVAC.MAN.IN PAM.CU UMID.NAT.LA ADINC. 0.0-1.5M T.F.TAR					
002	DC04B1	M	40.000	18.11	724.52	
	TAIEREA CU MAS.CU DISC DIAMANT ROST CONTRACTIE SI DILATATIE BETON UZURA LA DRUMURI					
003	DA06A2	M.C.	1.600	86.27	138.04	
	STRAT ABREG NAT(NISIP)CILINDR CU FUNCT REZIST FIL-TRANT IZOL AERISIRE ANTICAP CU ASTERNERE MANUA					
004	TSD01C1	M.C.	17.600	5.47	96.28	
	IMPRASTIEREA CU LOPATA A PAMINT.AFINAT. STRAT UNIFORM 10-30CM.GROS CU SFARIM. BULG.TEREN TARE					
005	TSD04A1	M.C.	4.800	11.32	54.31	
	COMPACTAREA CU MAI.DE MINA A UMPLUT. EXECUT.PE STRAT.CU UDAREA FIEC.STRAT DE 10CM GROS.T.NECOZIV					
006	IC17E1	M	40.000	14.93	597.29	
	TEAVA DL.INST.SUD.LONG.NG+FILET+MUFA INCALZ.CENTR.INSURUB.DISTRIB.EXT.IN CANALE D=1 1/2 TOLI					
007	TFA02A1	BUC.	2.000	55.49	110.98	
	COT SAU REDUCTIE GATA CONFECTIONAT MONTAT PE CONDUCTA PINA LA 1M ADINCIME 3M INALTIME CU DN: 40					
008	H1D03A4	BUC.	8.000	46.41	371.25	
	SUDURA DE REZIST.PT.INNADIREA ARMAT. SUPRAPUSE.CU DIAMETRUL MEDIU DE CALCUL D =40MM					
009	TFA13A1	BUC.	2.000	26.37	52.74	
	DERIVATIE LA 90 GRADE SAU OBLICA EXECUTATA PINA LA 1M DADINCIME SI 3M INALTIME CU DN: 40 50					

010	IC39C1	BUC.	2.000	7.81	15.61
CONFECTIONAREA SI MONTAREA TEVII DE PROTECTIE LA TRECERA CONDUCTELOR PRIN PLANSEE D=1 1/2 TOLI					
011	IC40C1	BUC.	8.000	6.69	53.53
CONFECT.MONTAREA+CIMENTAREA TEVII DE PROTECTIE LA TRECERA CONDUCTELOR PRIN ZIDURI D=1 1/2 TOLI					
012	IC51A1	BUC.	2.000	30.17	60.34
PUNCT FIX 1-2 CONS INCASTR PT CONDUCTE CU 1 CONSOLA PINA LA 2 TOLI					
013	IC37B1	KG	30.000	6.38	191.31
SUPTI CONDUCTE.TUBURI DIVERSE, COLECTOARE-DISTRIB APARATE RECIPIENTI DIV.INTRE 2.1KG-10 KG					
014	IZJ07A1	MP.	12.500	6.99	87.36
GRUNDUIREA CONDUCTELOR SI APARATELOR.CU GRUND MINIU PLUMB INTR-UN STRAT					
015	IZA04A1	MP.	12.500	1.80	22.50
PREGATIREA SUPRAF.DE BETON SAU METAL PRIN CURATIRE CU PERIA DE SIRMA					
016	IZH22A1	MP.	12.500	54.18	677.26
IZOLAREA CONDUCTELOR CU COCHILII DIN VATA MINERALA GATA CONFECT.GROSIME 20-80 MM.					
017	ID06B2	BUC.	4.000	137.58	550.33
ROBINET CU SERTAR PANA . CU MUFE . PT. INST. INCALZIRE CENTRALA . CU D: 1 1/2''					
018	TFC01A1	M	40.000	2.25	90.02
SPALAREA HIDRAULICA A CONDUCTELOR CU DN. 50 MM					
019	IE03B1	M	40.000	1.89	75.74
EFECT.PROB.ETANS.LA PRES.A COND.PT.ALIM. AEROTERME SI BATERII CU D: 1 1/4 LA 2 TOLI					
020	IE04B1	M	40.000	2.01	80.55
EFECT.PROB.DILAT.-CONTRACT.SI FUNCT.A COND.DE ALIM AEROTERME SI BATERII CU D: 1 1/4'' LA 2''					
TOTAL GENERAL DEVIZ:					5 055.92
TVA 5055.92 * 19.0% =					960.63
TOTAL cu TVA					6 016.55

PROIECTANT

CONTRACTANT (OFERTANT)



## Formularul C4

Obiectivul: 0024 45000000 CENTRU DE CAZARE TEMPORARA  
A PERSOANELOR FARA ADAPOST  
DIN MUN.BACAU,STR.MILCOV  
Obiectul: 0006 45330000 AMENAJARI EXTERIOARE

Lista cu cantitatile de lucrari  
Deviz oferta 240018 LUCRARI DE TERASAMENTE

Categoria de lucrari: 0120

Obs: RON = Leu greu

Nr. crt.	Capitol de lucr. (denumirea si subcapitolele de lucrari)	UM	CANTITATEA	PU (RON / UM)	TOTAL (col.3xcol4) (RON)
0	1	2	3	4	5
001	DG04B1 DEFACEREA DE BORDURI DE PIATRA SAU DE BETON ORICEDIMENSIUNE ASEZATA PE BETON	M	12.000	4.10	49.23
002	DG06A1 SPARG SI DESF BET CIM PE SUPRAF LIMIT PT POZARE CABLE COND.POD.GURI SCURGERE LA IMBRAC CAROSAB	M.C.	0.300	111.20	33.36
003	TSC18B1 SAPAT.CU BULDOZ.PE TRACT.65-BOCP INCL. IMPINS PAMINTULUI LA 10 M TEREN CAT 2	100 MC.	1.350	177.22	239.25
004	TSA01C1 SAP.MAN.IN SPATII INTINSE IN PAM.CU UMID.NAT.ARUNC.IN DEPOZ.SAU VEHIC.LA H <0.6M T.TARE	M.C.	33.700	18.30	616.87
005	TRI1AA01C1 INCARCAREA MATERIALELOR.GRUPA A-GRELE SI MARUNTE.PRIN ARUNCARE RAMPA SAU TEREN-AUTO CATEG.1	TONA	60.800	4.42	268.64
006	TSC35B31 INCARC. AUTO CU INCARC. PE PNEURI CUPA 2,6-3,9 MC TEREN CATEG 2 LA DIST. 11-20 M	100 MC.	1.350	78.05	105.37
007	TRA01A05 TRANSPORTUL RUTIER AL MATERIALELOR. SEMIFABRICATELOR CU AUTOBASCULANTA PE DIST.= 5 KM.	TONA	303.000	4.70	1425.31
TOTAL GENERAL DEVIZ:					2 738.04
TVA 2738.04 * 19.0% =					520.23
TOTAL cu TVA					3 258.26

PROIECTANT

CONTRACTANT (OFERTANT)

## Formularul C4

Obiectivul: 0024 45000000 CENTRU DE CAZARE TEMPORARA  
A PERSOANELOR FARA ADAPOST  
DIN MUN.BACAU,STR.MILCOV  
Obiectul: 0006 45330000 AMENAJARI EXTERIOARE

Lista cu cantitatile de lucrari  
Deviz oferta 240028 MONTARE BORDURI

Categoria de lucrari: 0120

Obs: RON = Leu greu

Nr. crt.	Capitol de lucr.	UM	CANTITATEA	PU ( RON / UM)	TOTAL ( col.3xcol4 ) ( RON )
0	1	2	3	4	5
001	TSE02C1 FINISAREA MANUALA A PLATFORMELOR.IN T. TARE	100 MP.	0.190	91.78	17.44
002	DA06A1 STRAT AGREG NAT(BALAST)CILINDR CU FUNCT REZIST FILTRANT IZOL AERISIRE ANTCAP CU ASTERNERE MANUAL	M.C.	3.800	49.33	187.44
003	DE11A1 BORD MICI PREF BETON 10 X 15 CM PT INCADR TROTUARESPATII VERZI ALEI ASEZATE FUND BETON 10 X 20 C	M	95.000	15.76	1497.27
004	2100945 BETON DE CIMENT B 150 STAS 3622	M.C.	1.900	290.42	551.81
005	TRA04A05 TRANSPORT RUTIER MATER.SEMIFABR. CU AUTOREMORCHERE CU REMORCI TREILER SUB 20T PE DIS. 5 KM.*	TONA	3.500	5.20	18.19
006	TRA06A05 TRANSPORTUL RUTIER AL BETONULUI- MORTARULUI CU AUTOBETONIERA DE 5.5MC DIST. =5 KM	TONA	5.000	3.83	19.17
TOTAL GENERAL DEVIZ:					2 291.32
TVA 2291.32 * 19.0% =					435.35
TOTAL cu TVA					2 726.67

PROIECTANT

CONTRACTANT (OFERTANT)

## Formularul C4

Obiectivul: 0024 45000000 CENTRU DE CAZARE TEMPORARA  
A PERSOANELOR FARA ADAPOST  
DIN MUN.BACAU,STR.MILCOV  
Obiectul: 0006 45330000 AMENAJARI EXTERIOARE

Lista cu cantitatile de lucrari  
Deviz oferta 240038 PLATFORME CAROSABILE,TRAFIC USOR

Categoria de lucrari: 0120

Obs: RON = Leu greu

Nr. Capitol de lucr. crt.	UM	CANTITATEA	PU	TOTAL
(denumirea si sub- capitolele de lu- crari)		( RON /	UM)	( RON )
0	1	2	3	4
				5
001 TSE02C1	100 MP.	2.900	91.78	266.16
FINISAREA MANUALA A PLATFORMELOR.IN T. TARE				
002 DA06A1	M.C.	11.600	49.33	572.20
STRAT AGREG NAT(BALAST)CILINDR CU FUNCT REZIST FILTRANT IZOL AERISIRE ANTICAP CU ASTERNERE MANUAL				
003 DA06B1	M.C.	46.400	43.72	2028.43
STRAT AGREG NAT CILINDRATE CU FUNC REZIST FILTRANTIZOLAT AERISIRE SI ANTICAP CU ASTER MEC BALAST				
004 DA06A2	M.C.	5.800	86.27	500.38
STRAT AGREG NAT(NISIP)CILINDR CU FUNCT REZIST FIL-TRANT IZOL AERISIRE ANTICAP CU ASTERNERE MANUA				
005 7324962	KG	51.000	4.70	239.54
HIRTIE REZISTENTA DE AMBALAJ KRAFT TIP1 160G/MP-SULURI				
006 DC05B1	MP.	290.000	18.85	5467.33
IMBRAC.BET.CIM LA DR.EXEC.INTR-UN SINGUR STRAT IN GROSIME DE 18 CM				
007 3000165	M.C.	52.200	418.36	21838.37
BETON BCR 3,5				
008 TRA05A05	TONA	34.100	4.83	164.82
TRANSPORT RUTIER MATERIALE.SEMIFABRICATE CU AUTOVEHIC.SPECIALE(CISTERNA,BETON. ETC)PE DIST.DE 5				
009 TRA06A05	TONA	122.000	3.83	467.72
TRANSPORTUL RUTIER AL BETONULUI- MORTARULUI CU AUTOBETONIERA DE 5.5MC DIST. =5 KM				
TOTAL GENERAL DEVIZ:				31 544.96
TVA 31544.96 * 19.0% =				5 993.54
TOTAL cu TVA				37 538.50

## Formularul C4

Obiectivul: 0024 45000000 CENTRU DE CAZARE TEMPORARA  
A PERSOANELOR FARA ADAPOST  
DIN MUN.BACAU.STR.MILCOV  
Obiectul: 0006 45330000 AMENAJARI EXTERIOARE

Lista cu cantitatile de lucrari  
Deviz oferta 240048 TROTUARE

Categoria de lucrari: 0120

Obs: RON = Leu greu

Nr. crt.	Capitol de lucr. (denumirea si sub- capitolele de lu- crari)	UM	CANTITATEA	PU ( RON / UM)	TOTAL (col.3xcol4) ( RON )
0	1	2	3	4	5
001	TSE02C1 FINISAREA MANUALA A PLATFORMELOR. IN T. TARE	100 MP.	0.600	91.78	55.07
002	DA06A1 STRAT AGREG NAT(BALAST)CILINDR CU FUNCT REZIST FILTRANT IZOL AERISIRE ANTICAP CU ASTERNERE MANUAL	M.C.	5.500	49.33	271.30
003	DA06A2 STRAT AGREG NAT(NISIP)CILINDR CU FUNCT REZIST FIL-TRANT IZOL AERISIRE ANTICAP CU ASTERNERE MANUA	M.C.	2.800	86.27	241.56
004	CG18A1 PAROSELI DIN BETON B100.DE 10CM GROSIME. IN CIMP CONTINUU FARA SCLIVISEALA	MP.	55.000	6.42	353.16
005	2100971 BETON DE CIMENT B 300 STAS 3622	M.C.	5.600	369.98	2071.88
006	TRA05A05 TRANSPORT RUTIER MATERIALE.SEMIFABRICATE CU AUTOVEHIC.SPECIALE(CISTERNA.BETON. ETC)PE DIST.DE 5	TONA	1.300	4.83	6.28
007	TRA06A05 TRANSPORTUL RUTIER AL BETONULUI- MORTARULUI CU AUTOBETONIERA DE 5.5MC DIST. =5 KM	TONA	14.500	3.83	55.59
TOTAL GENERAL DEVIZ:					3 054.85
TVA 3054.85 * 19.0% =					580.42
TOTAL cu TVA					3 635.27

PROIECTANT

CONTRACTANT (OFERTANT)

## Formularul C4

Obiectivul: 0024 45000000 CENTRU DE CAZARE TEMPORARA  
A PERSOANELOR FARA ADAPOST  
DIN MUN.BACAU.STR.MILCOV  
Obiectul: 0006 45330000 AMENAJARI EXTERIOARE

Lista cu cantitatile de lucrari  
Deviz oferta 240058 SPATII VERZI

Categoria de lucrari: 0120

Obs: RON = Leu greu

Nr. crt.	Capitol de lucr.	UM	CANTITATEA	PU	TOTAL
	(denumirea si sub- capitolele de lu- crari)		(	RON / UM)	( RON )
0	1	2	3	4	5
001	TSG03B1 DEFRISAREA MAN.A SUPRAF.IMPAD.CU TUFISURI SI ARBUSTI CU DIAM.<10CM. DEPOZIT.MATER..CU SCOAT.RADAC	100 MP.	0.600	161.21	96.73
002	TSH04A1 MOBILIZAREA MAN.TEREN PT.PRIZA STRAT VEGET.NIVELARE SI FINISARE TEREN MOBILIZAT T.MIJL.ADINC.10C	MP.	60.000	2.40	144.27
003	TSC03E1 SAPAT.MEC.CU EXC.DE 0.41-0,7 MC IN PAM. CU UMIDITATE.NATURAL.DESC.AUTO.TEREN CAT 1	100 MC.	0.090	97.28	8.76
004	TRA01A05P TRANSPORTUL RUTIER AL PAMINTULUI SAU MOLOZULUI CU AUTOBASCULANTA DIST.= 5 KM	TONA	12.600	4.70	59.27
005	TSH05B1 ASTERNEREA PAM.VEGETAL PE TEREN CU PANTA <20%.IN STRAT.UNIFORME CU GROSIMEA DE 15CM	MP.	60.000	1.64	98.29
006	TSH09A1 SEMANAREA GAZONULUI PE SUPRAFETE ORIZONTALE SAU IN PANTA SUB 30% *	100 MP.	0.600	139.75	83.85
007	TSH12B1 UDAREA SUPRAFETELOR CU FURTUNUL DE LA CISTERNA	100 MP.	0.600	23.83	14.30
008	TRA05A05 TRANSPORT RUTIER MATERIALE.SEMIFABRICATE CU AUTOVEHIC.SPECIALA(CISTERNA,BETON. ETC)PE DIST.DE 5	TONA	0.600	4.83	2.90
009	TSH26B1 PLANTARI PENTRU GARD VIU ARBUSTI FOIOSI. PE DOUA RINDURI	M	47.000	115.90	5447.12
TOTAL GENERAL DEVIZ:					5 955.48
TVA 5955.48 * 19.0% =					1 131.54
TOTAL cu TVA					7 087.02

## Formularul C4

Obiectivul: 0024 45000000 CENTRU DE CAZARE TEMPORARA  
A PERSOANELOR FARA ADAPOST  
DIN MUN.BACAU.STR.MILCOV  
Obiectul: 0007 45000000 AMENAJARE CLADIRE CONSTR.+INST

Lista cu cantitatile de lucrari  
Deviz oferta 240078 REZISTENTA INFRASTRUCTURA

Categoria de lucrari: 0120

Obs: RON = Leu greu

Nr. Capitol de lucr. crt.	UM	CANTITATEA	PU ( RON / UM)	TOTAL ( col.3xcol4 ) ( RON )
0	1	2	3	4
001 RPCT09A1 DEMOLAREA ELEMENTELOR DE BETON SIMPLU SI ARMAT CU MIJLOACE MANUALE CU DOZAJ SUB 150 KG CIM.LA MC	M.C.	18.000	111.78	2012.09
002 RPCT09D1 DEMOLAREA DALELOR PLACILOR PREFABRICATE CU GROSIMI SUB 15 CM GROSIME *	M.C.	19.000	187.47	3561.86
003 TSA07C1 SAP.MAN.IN SPATII LIMIT.PESTE 1M CU SPRIJ.SI EVAC.MAN.IN PAM.CU UMID.NAT. ADINC.0.0-2M.T.TARE	M.C.	19.000	28.91	549.38
004 TSA12C1 SAP.MAN.IN GROPI CU LARG.1-1.5M CU SPRIJ.EVAC.MAN.IN PAM.CU UMID.NAT.LA ADINC.0.0-1.5M.T.TARE	M.C.	26.500	44.94	1190.79
005 TSA12F1 SAP.MAN.IN GROPI CU LARG.1-1.5M CU SPRIJ.EVAC.MAN.IN PAM.CU UMID.NAT.LA ADINC.1.51-3M.T.TARE	M.C.	8.000	75.49	603.91
006 TSA04C1 SAP.MAN.IN SPATII LIMIT.SUB 1M CU SPRIJ. SI EVAC.MAN.IN PAM.CU UMID.NAT.LA ADINC. 0.0-1.5M T.TARE	M.C.	20.000	33.33	666.67
007 TSA04F1 SAP.MAN.IN SPATII LIMIT.SUB 1M CU SPRIJ. SI EVAC.MAN.IN PAM.CU UMID.NAT.LA ADINC. 1.51-3M T.TARE	M.C.	4.000	57.09	228.38
008 TSD01C1 IMPRASTIEREA CU LOPATA A PAMINT.AFINAT, STRAT UNIFORM 10-30CM.GROS CU SFARIM. BULG.TEREN TARE	M.C.	8.000	5.47	43.76
009 TSD04B1 COMPACTAREA CU MAI.DE MINA A UMPLUT. EXECUT.PE STRAT.CU UDAREA FIEC.STRAT DE 10CM GROS.T.COEZIV	M.C.	8.000	9.80	78.38

010	TSFO1B1	MP.	153.000	5.96	912.38
SPRIJIN.DE MALURI CU DULAPI DE FAG ASEZ. ORIZ.LAT.INTRE MAL.<1,5M,ADIN.0,0-2M;0, 21-0,6M INTR.DULA					
011	TRB01C14	TONA	125.500	9.77	1225.96
TRANSPORTUL MATERIALELOR CU ROABA PE PNEURI INC ARUNCARE DESC RASTURNARE GRUP1-3 DISTANTA 40M					
012	TRAO1A05P	TONA	199.500	4.70	938.45
TRANSPORTUL RUTIER AL PAMINTULUI SAU MOLOZULUI CU AUTOBASCULANTA DIST.= 5 KM					
013	TR11AA01C1	TONA	199.500	4.42	881.47
INCARCAREA MATERIALELOR.GRUPA A-GRELE SI MARUNTE,PRIN ARUNCARE RAMPA SAU TEREN- AUTO CATEG.1					
014	CG32C1	M.C.	13.000	74.14	963.83
UMPLUTURI IN STRATURI EXECUTATE CU PIATRA SPARTA SI NISIP COMPACT.MANUAL IN INCAP.IZOL.SUPR.<10					
015	IZF04J2	MP.	145.000	0.21	30.51
STRAT DE SEPARARE AFERENT LUCR DE IZOL EXEC CU IMPISLITURA CU FIBRE DE STICLA CU SUPRAPUN NELIPI					
016	6427872	MP.	145.000	2.73	395.33
PANOURI MARI FOLIE POLIETIL BAR VAPORI. IZOL TOC BAREM					
017	IZF10B1	MP.	126.000	5.16	649.77
STRAT TERMOIZOLANT LA TERASE ACOPER PLANSEE CU PLACI... SUPR ORIZ SAU INCL <40% LIPIT MAST BITUM					
018	COMASAT	LEI.	6926.400	1.32	9122.90
PROCURARE POLISTIREN EXTRUDAT DE 10 CM GROSIME. MC= 13.0					
019	CA01B1	M.C.	33.000	38.65	1275.35
TURNARE BETON SIMPLU IN FUNDATII (CONTINUE.IZOLATE)SI SOCLURI CU VOLUM > 3MC.SI IN ZIDURI DE SPRIJ					
020	CA01D1	M.C.	1.500	50.07	75.11
TURNARE BETON SIMPLU IN STRATURI DE 3- 20CM GROSIMELA CONSTRUCTII CU H<35M					
021	2100945	M.C.	35.000	290.42	10164.87
BETON DE CIMENT B 150 STAS 3622					
022	CA02C1	M.C.	32.500	52.31	1700.17
TURNARE BETON ARMAT IN FUNDATII CONTINUE.RADIERE SI PERETI SUB COTA ZERO A CONSTR CU GROS <30CM					
023	2100957	M.C.	33.000	317.69	10483.75
BETON DE CIMENT B 200 STAS 3622					

024	CB10B1	MP.	110.500	17.36	1918.64
COFRAJE PT BET IN CUZINETI,FUND PAHAR SI DE UTILAJE.SIMPLE DIN PAN CU PLACAJ 15MM INCLUSIV SPIJI					
025	CB17A1	MP.	4.000	27.33	109.32
COFRAJE PIERDUTE IN ZONE INCHISE SAU INACCESIBILE					
026	CC01C1	KG	3404.000	0.31	1049.01
MONTARE ARMATURI DIN OTEL BETON IN FUNDATII CONTI NUE.PLACI DE RADIERE.CU DIST DIN MASE PLASTICE					
027	CZ0301A1	KG	580.000	3.25	1887.88
CONFECT.ARMAT.FASONARE BARE PT.FUNDATII IZOL.CONTINUI SI RADIERE IN ATEL.CENT.OB 37 D=6-8MM					
028	CZ0301E1	KG	2824.000	3.20	9043.70
CONFECT.ARMAT.FASONARE BARE PT.FUNDATII IZOL.CONTINUI SI RADIERE IN ATEL.CENT.PC 52 D=10- 16 MM					
029	CL21A1	KG	185.000	6.70	1240.21
MONTAREA CONFECTIILOR METALICE DIVERSE INGLOBATE IN BETON					
030	IZD03B1	TONA	0.200	40.98	8.20
VOPSIREA CU PENSULA DE MINA CU VOPSEA DE MINIU PE CONFECT SI CONSTR METALICE DIN PROFILE PESTE 1					
031	IZD04B1	TONA	0.200	74.57	14.91
VOPSIRE CU PENSULA VOPSEA ULEI PE CONF SI CONSTR METAL PROFILE PESTE 12MM 2STRATURI					
032	TRA06A10	TONA	170.000	7.76	1319.47
TRANSPORTUL RUTIER AL BETONULUI-MORTARULUI CU AUTOBETONIERA DE 5.5MC DIST. =10KM					
033	TRA02A10	TONA	3.500	7.73	27.04
TRANSPORTUL RUTIER AL MATERIALELOR, SEMIFABRICATELOR CU AUTOCAMIONUL PE DIST.= 10 KM.					
TOTAL GENERAL DEVIZ:					64 373.47
TVA            64373.47 * 19.0% =					12 230.96
TOTAL cu TVA					76 604.43

PROIECTANT

CONTRACTANT (OFERTANT)



## Formularul C4

Obiectivul: 0024 45000000 CENTRU DE CAZARE TEMPORARA  
A PERSOANELOR FARA ADAPOST  
DIN MUN.BACAU.STR.MILCOV  
Obiectul: 0007 45000000 AMENAJARE CLADIRE CONSTR.+INST

Lista cu cantitatile de lucrari  
Deviz oferta 240088 REZISTENTA SUPRASTRUCTURA

Categoria de lucrari: 0120

Obs: RON = Leu greu

Nr. crt.	Capitol de lucr. (denumirea si subcapitolele de lucrari)	UM	CANTITATEA	PU (RON / UM)	TOTAL (col.3xcol4) (RON)
0	1	2	3	4	5
001	CA07H1 TURNARE BETON ARMAT CU POMPA LA CONSTRUCTII CU H<15M.IN PLANSEE(PLACI. GRINZI.STILPI)	M.C.	12.000	30.17	362.09
002	2100969 BETON DE CIMENT B 250 STAS 3622	M.C.	12.000	336.13	4033.55
003	CB13I1 COFRAJE DIN PANOURI REFOLOSIBILE LA CONSTRUCTII CU H<20M LA PLACI SI GRINZI CU PLACAJ DE 15MM	MP.	117.000	14.75	1725.80
004	CB44A1 SUST CU POPI EXTENS PE3100R PT MONT PLACI.PREDALE TURN PLANSEE MONOL CU GR SAU GR MONOL PL PREF	BUC.	156.000	5.77	900.32
005	CB45B1 SUSTINERI DIN GRINZI METALICE EXTENSIBILE LA CTII CU H<20M GRINZILE REZEMIND PE POPI METALICI	BUC.	156.000	29.22	4558.52
006	AUT1325 ORA PR POP METALIC EXTENS PE3100 INCL TEAVA 051X3.5MM 3SCH	ORA	9984.000	0.12	1174.12
007	AUT1301 ORA PR GRINDA MET.EXTENS.L=3-5M TIP GEI 3SCH.	ORA	9984.000	0.12	1174.12
008	CC02C1 MONTARE ARMAT LA CONSTR H<35M DIN BARE IN GRINZI SI STILPI D<18MM PLACI D<10MM CU DIST DIN PLAS	KG	1350.000	0.47	639.20
009	CZ0302P1 CONFEC.ARMAT.PT.PLACI INCLUSIV SCARI PODESTE LA CONST.OBIS.IN ATELIERE CENTRAL.PC 52 D= 10-12	KG	1350.000	3.13	4226.27
010	TRA06A10 TRANSPORTUL RUTIER AL BETONULUI- MORTARULUI CU AUTOBETONIERA DE 5.5MC DIST. =10KM	TONA	30.000	7.76	232.85

011	TRAO2A10	TONA	1.500	7.73	11.59
TRANSPORTUL RUTIER AL MATERIALELOR. SEMIFABRICATELOR CU AUTOCAMIONUL PE DIST.= 10 KM.					
012	MDTC5552001	BUC.	156.000	0.02	3.67
TRANSPORT UTILAJ 1 KM-90100079 POP METALIC TIP PE-3100					
013	MDTC5552010	BUC.	156.000	0.01	1.83
TRANSPORT UTILAJ 10 KM-90100079 POP METALIC TIP PE-3100					
014	MDTC5504001	BUC.	156.000	0.02	3.67
TRANSPORT UTILAJ 1 KM-90100008 GRINDA METALICA EXTENSIBILA CU L=3-5M TIP GE-1					
015	MDTC5504010	BUC.	156.000	0.01	1.83
TRANSPORT UTILAJ 10 KM-90100008 GRINDA METALICA EXTENSIBILA CU L=3-5M TIP GE-1					
016	TRI1BA01-2	TONA	22.000	1.89	41.66
TRANSPORTUL MARFURILOR PE DIST.10M LA INCARC.DESC.VAGOANELOR.PRIN PURTARE-PE BRATE.UMAR.SPATE CT					
017	RPCT09C1	M.C.	4.000	170.42	681.70
DEMOLAREA FUND PERETI TREPTE GRINZI SI STILPI CU MIJLOACE MANUALE					
018	COMASAT	LEI.	1115.000	1.50	1675.69
MANOPERA EXECUTARE GAURI CU ROTOPERCUTOA REA PTR.DESPRINDERE ATIC. BUC = 398X0.28 DRE/BUC					
019	AUT7609	DRA	100.000	11.76	1176.00
MASINA DE GAURIT ELECTRICA ROTOPERCUTANT A D=35MM					
020	COMASAT	LEI.	310.000	1.32	408.31
PROCURARE BURGHIE HILTI. BUC = 1					
021	RPCH45A1	M	10.000	70.94	709.43
JGHIAB DIN LEMN PENTRU EVACUAREA MOLOZULUI					
022	TRAO1A05P	TONA	8.000	4.70	37.63
TRANSPORTUL RUTIER AL PAMINTULUI SAU MOLOZULUI CU AUTOBASCULANTA DIST.= 5 KM					
023	TRI1AA01C1	TONA	8.000	4.42	35.35
INCARCAREA MATERIALELOR.GRUPA A-GRELE SI MARUNTE.PRIN ARUNCARE RAMPA SAU TEREN- AUTO CATEG.1					
024	CL21A1	KG	4254.000	6.70	28518.19
MONTAREA CONFECTIILOR METALICE DIVERSE INGLOBATE IN BETON					
025	CL04A1	TONA	6.100	254.11	1550.05
MONTAREA GRINZILOR PLINE DIN OTEL COMPLET ASAMBLATE SUB IT					
026	COMASAT	LEI.	24400.000	1.32	32137.73
PROCURARE PROFILE IPE 120X240.KG = 6100					

027	CP22C1	M	520.000	42.82	22267.56
SUDAREA PE CONTUR A PLACILOR DE OTEL SUPRAPUSE CU GROSIMEA DE 11-15MM INCLUSIV					
028	IZD03B1	TONA	10.500	40.98	430.30
VOPSIREA CU PENSULA DE MINA CU VOPSEA DE MINIU PE CONFECT SI CONSTR METALICE DIN PROFILE PESTE 1					
029	IZD04B1	TONA	10.500	74.57	782.97
VOPSIRE CU PENSULA VOPSEA ULEI PE CONF SI CONSTR METAL PROFILE PESTE 12MM 2STRATURI					
030	RPCH44A1	BUC.	4.000	28.65	114.61
PLATFORMA ORIZ.MOBILA EXEC.DIN LEMN DE BRAD PT.REF.COSURI.FUM PESTE ACOPERIS PT.COSU.PINA LA 3 F					
031	CD09A1	MP.	69.300	16.07	1113.93
PERETI DESPARTITORI DIN PLACI DE IPSOS					
032	COMASAT	LEI.	3986.000	1.32	5250.04
PROCURARE PANOURI TIP OLTPAN. MP = 69.50					
033	CK19A1	MP.	139.000	21.12	2935.73
LAMBRIURI LA PERETI DIN LEMN DE STEJAR CAL.A IN LAMELE					
034	COMASAT	LEI.	1390.000	1.32	1830.80
PROCURARE RIGIPS. MP = 139					
035	CN04B1	MP.	139.000	8.82	1226.35
VOPSITORII LA INTERIOR SI EXTERIOR EXECUT MANUAL CU VINAROM PE GLET DE IPSOS EXISTENT					
036	CB47A1	MP.	139.000	6.64	923.52
MONTAREA SI DEMONTARE SCHELEI MET TUBULARE PT LUCRARI PE SUPRAFETE VERTICALE H<30.0M					
037	AUT7606	ORA	80.000	4.29	343.39
SCHELA METALICA TUBULARA DE EXTERIOR 11- 13.5T					
038	MDTC5506001	BUC.	0.210	5.35	1.12
TRANSPORT UTILAJ 1 KM 90100011 SCHELA METALICA TUBULARA DE EXTERIOR CU S=640MP G=11-13.5T					
039	MDTC5506010	BUC.	0.210	3.90	0.82
TRANSPORT UTILAJ 10 KM 90100011 SCHELA METALICA TUBULARA DE EXTERIOR CU S=640MP G=11-13.5T					
TOTAL GENERAL DEVIZ:					123 242.30
TVA 123242.30 * 19.0% =					23 416.04
TOTAL cu TVA					146 658.33

PROIECTANT

CONTRACTANT (OFERTANT)

## Formularul C4

Obiectivul: 0024 45000000 CENTRU DE CAZARE TEMPORARA  
A PERSOANELOR FARA ADAPOST  
DIN MUN.BACAU.STR.MILCOV  
Obiectul: 0007 45000000 AMENAJARE CLADIRE CONSTR.+INST

Lista cu cantitatile de lucrari  
Deviz oferta 240098 ARHITECTURA AMENAJARE CLADIRE

Categoria de lucrari: 0120

Obs: RON = Leu greu

Nr. Capitol de lucr. crt.	UM	CANTITATEA	PU ( RON / UM)	TOTAL (col.3xcol4) ( RON )	
0	1	2	3	4	5
001 RPCT34A1 DEMONTAREA USILOR SI FERESTRELOR METALICE *	KG	213.000	0.75	160.05	
002 RPCT03D1 DEMOLAREA ZIDURILOR DIN CARAMIDA CU MORTAR CIMENT VOLUM PESTE 0.500 MC*	M.C.	33.300	51.13	1702.54	
003 CK19C1 LAMBRIURI LA PERETI DIN PFL SAU PAL MELAMIN.SAU EMAIL.CU ROST.ACOPERITE CUBAGHETE DE LEMN ASIMILAT - PERETI DIN PANOURI TERMOIZOLANTE DIN PLACI OSB SI VATA MINERALA DE 12 CM GR.	MP.	135.000	30.75	4150.58	
004 COMASAT PROCURARE VATA MINERALA TIP ROCA. MP = 149.75	LEI.	14238.000	1.32	18753.15	
005 COMASAT PROCURARE OSB. MP = 150	LEI.	1650.000	1.32	2173.25	
006 CD09A1 PERETI DESPARTITORI DIN PLACI DE IPSOS	MP.	302.000	16.07	4854.35	
007 COMASAT PROCURARE PERETI RIGIPS CU MIEZ DE VATA MINERALA.REZISTENTI LA UMIDITATE SI PLACI DE RIGIPS DE 12 MM	LEI.	12800.000	1.32	16859.14	
008 COMASAT PROCURARE PERETI DIN RIGIPS CU MIEZ DE VATA MINERALA OBISNUITI.PE SCHELET METALIC.MP = 150	LEI.	7500.000	1.32	9878.40	
009 CK11G1 FERESTRE DIN ALUMINIU LA CONSTRUCTII CU H<10M CU SUPRAFATA TOCULUI < 3MP	MP.	33.400	62.00	2070.83	
010 COMASAT PROCURARE FERESTRE PVC CULOARE ALBASTRU PRUSIA CU GEAM TERMOPAN SI BARIERA TERMICA CU 5 CAMERE.MP=33	LEI.	11690.000	1.32	15397.13	

120  
132

011	CK14I1	MP.	73.600	111.12	8178.34
USI DIN ALUMINIU LA CONSTRUCTII CU H<10M CU SUPRAFATA TOCULUI < 5 MP					
012	COMASAT	LEI.	3350.000	1.32	4412.35
PROCURARE USI PVC CULOARE ALBASTRU PRUSIA CU GEAM TERMOPAN,MP = 13.40					
013	COMASAT	LEI.	10500.000	1.32	13829.76
PROCURARE USI PVC CULOARE ALBA,PLINE.DE INTERIOR.MP = 60.20					
014	CIO1B1	M	58.100	23.04	1338.73
PLACAJ DE MOZAIC LA GLAFURI PREFABRICATE DIN BETONARMAT MOZAICATE CU MOZAIC DE MARMURA					
015	COMASAT	LEI.	3000.000	1.32	3951.36
PROCURARE GLAFURI DIN HELOPAL. MP = 60					
016	CL20B1	KG	208.000	5.62	1169.40
MONTAREA CONFECTIILOR METALICE APARENTE: BALUSTRAZI GRILE,CHEPENG,OPRITORI, GRATARE					
017	CN11B1	MP.	0.450	16.53	7.44
VOPSITORII LA BALUSTRADE,GRILE.PARAPETE METALICE CU EMAIL ALCHIDIC					
018	CH04A1	M	10.500	17.88	187.69
MINA CURENTA DIN LEMN					
019	CK20B1	MP.	167.000	38.89	6494.57
TAVANE SUSPENDATE DIN PFL SAU PAL, MELAMINAT SAU EMAILAT CU PROFILE PVC LA ROSTURI					
020	COMASAT	LEI.	8750.000	1.32	11524.80
PROCURARE TAVAN FALS DIN RIGIPS. MP = 175					
021	CK19B1	MP.	91.500	18.72	1712.50
LAMBRIURI LA PERETI DIN PFL SAU PAL MELAMIN.SAU EMAIL.CU ROST.ACOPERITE CU PROFILURI PVC PLASTIF					
022	COMASAT	LEI.	961.000	1.32	1265.75
PROCURARE PLACI DIN RIGIPS LA PERETII EXTER.PE PARTEA INTERIOARA.MP = 96,10					
023	RPCT10A1	MP.	79.800	2.52	201.48
DESFACEREA TENCUIELILOR INTERIOARE SAU EXTERIOARE OBISNUITE LA PERETI *					
024	RPCJ10A1	MP.	79.800	13.49	1076.61
TENC.INT.SUBTIRI LA PERETI BET.ARM.DE 1CM GROS.CU MORT.100T PT.SPRIT SI MORT. VAR CIM.10T GRU.STR					
025	RPCT41A1	MP.	267.000	4.16	1111.50
DESFACEREA IZOLATIEI HIDROFUGE VECHI IN VEDEREA REFACERII *					

026 RPCT09A1	M.C.	68.900	111.78	7701.82
DEMOLAREA ELEMENTELOR DE BETON SIMPLU SI ARMAT CU MIJLOACE MANUALE CU DOZAJ SUB 150 KG CIM.LA MC				
027 IZF01A1	MP.	230.000	4.06	933.79
AMORSAREA SUPR.PT.APLIC.STRAT DIF.VAPORI CU BITUM TAIAT IN 2 STRATURI SUPRAF. ORIZONT.SI VERT.				
028 IZF02A1	MP.	230.000	10.82	2488.05
STRAT DIFUZIE VAPORI ACOPERIS.TERASE CU IMPLETITURA FIBRE STICLA BITUM.PERF. SUPR.ORIZ.				
029 IZF03A1	MP.	230.000	32.42	7455.85
BARIERA CONTRA VAPORILOR PE SUPR ORIZONT CU 1 STRAT CARTON BITUM TIP...LIP CU BITUM TIP...				
030 IZF04K1	MP.	230.000	9.22	2121.22
STRAT DE SEPARERE CU SUPRAPUNERILE LIPITE CU BITUMTIP H80/90 STAS 7064-78 CU CARTON BITUMAT				
031 IZF10A1	MP.	230.000	2.58	593.22
STRAT TERMOIZOLANT LA TERASE ACOPER PLANSEE CU PLACI...DE...MM PE 10MM STRAT NISIP				
032 COMASAT	LEI.	18382.000	1.32	24211.30
PROCURARE POLISTIREN EXTRUDAT DE 15 CM GR..MP = 34.50				
033 IZF04H1	MP.	230.000	1.86	426.81
STRAT HIDROIZ CALD CU PINZA BIT ACOP LIP MAST BIT SAU BIT CU ADAOS CAUCIUC TIP.. SUPR INCL>40% VE				
034 COMASAT	LEI.	460.000	1.32	605.88
PROCURARE GEOTEXTIL - ORIZONTAL.MP = 230				
035 IZF18C1	MP.	230.000	4.58	1054.10
STRAT EGALIZ CU MORTAR CIMENT M100-T PE SUPRAF ORIZONT SAU INCLIN PINA LA 40% GROS 3 CMM				
036 6433819	KG	207.000	2.66	549.67
ARMATURI IN PREFAB.BETON SIRMASTM D= 3- 5.6MM BAREM				
037 3000248	M.C.	6.900	379.26	2616.86
MORTAR DE TENCUIALA M100 T				
038 IZF04G1	MP.	536.000	9.89	5300.51
STRAT HIDROIZ CALD CU CARTON BIT LIP CU MASTIC BITSAU BIT CU ADAOS CAUCIUC TIP.. SUPR INCL>40% VE				
039 2601175	MP.	274.000	20.67	5662.51
MEMBRANA HIDROIZ TERMOSUD FORCE LINE 4 GRIS BRETAGNE				

040	IZF07A1	M	62.000	14.34	888.89
STRAT SUPLIM.DE INTARIRE HIDROIZ.LA INTERSECTII SUPRAF.PINZA SAU TES.FIBR. ST.BIT.LATIME 0.5M ORI					
041	IZF08B1	BUC.	6.000	84.72	508.31
HIDROIZOLARE GURI SCURGERE LA ACOPERIS CU PINZA.TESAT STICL BIT D=150MM TABLA PB 2MM					
042	CE14A1	M	22.000	22.98	505.64
BURLANE DIN TABLA ZINCATA DE 0.5MM CONFECTIONATE PE SANTIER ROTUNDE CU D= 15.4CM					
043	IZF09A1	BUC.	12.000	8.44	101.33
RACORDAREA HIDROIZ.FIXAREA PE ELEMENT. SCURGERE CU FLANSE SUDATE DIAMETRUL 35MM					
044	IZF22B1	BUC.	8.000	32.34	258.69
PIESE PT.LUCRARI HDROIZ DEFLECTOARE SIMPLE O 80MM CONF.IND					
045	IZF22A1	BUC.	6.000	17.45	104.72
PIESE PT.LUCRARI HDROIZ PARAFRUNZARE CU O 120MM CONF.IND					
046	RPCE31A1	MP.	230.000	0.66	151.78
INUNDAREA TERASEI IN VEDEREA RECEPTIONAR II TERASEI INCLUSIV SUPRAVEGHEREA					
047	CE15B1	M	62.000	18.71	1159.97
GLAF.COPERTINA LAT 15-30CM.LUNG<2M- CARTON BITUM					
048	CF03A1	MP.	106.000	14.74	1561.96
TENCUIELI INTERIOARE DRISCUITE.LA TAVANE PLANE.IN GROSIME MEDIE DE 2CM					
049	3000246	M.C.	2.100	325.39	683.31
MORTAR DE TENCUIALA M25 T					
050	CI06A1	MP.	209.000	81.63	17061.48
PLACAJ FAIANTA CU PLACI ALBE CAL 1 FIXATE CU MORTAR DE CIMENT SI VAR.LA INCAPERI CU SUPRAF.<10MP					
051	CF10C1	MP.	840.000	6.90	5794.10
GLET DE IPSOS APLICAT LA TENCUIELI INTERIOARE DRISCUITE					
052	CN06A1	MP.	840.000	11.01	9251.33
VOPSITORII DECORATIVE IN RELIEF.APLICATE IN DOUA STRATURI DE VOPSEA DECORATIVA					
053	CH01A1	M	18.000	12.29	221.27
TREPTE BETON SIMPLU EXECUTATE BRUT PENTRU A FI PLACATE					
054	CG11A1	MP.	67.500	23.12	1560.66
PARDOSELI DIN PLACI DE GRESIE CERAMICA PATRATE SAU DREPTUNGHILARE DE ACEIAS CULOARE ASEZATE SIM					

=====						
055	CG12A1	M	76.000	5.30	403.15	
SCAFE DIN GRESIE CERAMICA						
056	COMASAT	LEI.	2460.000	1.32	3240.12	
PROCURARE GRESIE ANTIDERAPANTA DE INTERIOR.MP = 70,30						
057	COMASAT	LEI.	280.000	1.32	368.79	
PROCURARE GRESIE ANTIDERAPANTA DE EXTERIOR.MP = 7.0						
058	CG01D1	MP.	211.000	4.95	1043.82	
STRAT SUPORT PT.PARDOSELI EXECUTATE DIN MORTAR DE CIMENT M100-T 3CM GROSIME						
059	CG28B1	MP.	211.000	1.15	243.48	
DIFERENTA DE 5MM LA STRATUL SUPORT PENTRU PARDOSELI EXECUTATE CU MORTAR DE CIMENT						
060	3000248	M.C.	7.800	379.26	2958.19	
MORTAR DE TENCUIALA M100 T						
061	CG02C1	MP.	145.000	32.79	4754.43	
PARDOSELI DIN PARCHET.PE SUPORT EXISTENT.LIPIT CU ARACET.IN INCAPERI CU SUPRAFATA<10MP						
062	COMASAT	LEI.	4680.000	1.32	6164.12	
PROCURARE PARCHET TIP GRESIE. MP= 117						
063	COMASAT	LEI.	700.000	1.32	921.98	
PROCURARE PARCHET LAMINAT. MP = 35						
064	CN11A1	MP.	30.000	13.25	397.62	
VOPSITORII LA BALUSTRADA,GRILE.PARAPETE METALICE CU VOPSELE DE ULEI						
065	IZF01A1	MP.	21.300	2.18	46.33	
AMORSAREA SUPR.PT.APLIC.STRAT DIF.VAPORI CU BITUM TAIAT IN 2 STRATURI SUPRAF. ORIZONT.SI VERT.						
066	IZF04B1	MP.	21.300	13.66	290.92	
STRAT HIDROIZOLANT CALD CU CARTON BIT LIP MAST BITTIP...PE SUPRAF ORIZ SAU INCLINATE PINA LA 40%						
067	IZF18C1	MP.	18.700	4.61	86.20	
STRAT EGALIZ CU MORTAR CIMENT M100-T PE SUPRAF ORIZONT SAU INCLIN PINA LA 40% GROS 3 CMM						
068	6433819	KG	16.800	2.66	44.61	
ARMATURI IN PREFAB.BETON SIRMSTM D= 3-5.6MM BAREM						
069	COMASAT	LEI.	665.000	1.32	875.88	
PROCURARE SI MONTARE BALUSTRADA INOX CU 2 GARZI. M = 1.90						
070	IZF10A1	MP.	160.000	2.58	412.68	
STRAT TERMOIZOLANT LA TERASE ACOPER PLANSEE CU PLACI...DE...MM PE 10MM STRAT NISIP						



071 COMASAT	LEI.	3200.000	1.32	4214.78
PROCURARE TERMOSISTEM(VATA MINERALA DE 6 CM+DIBLURI+PLASA FIBRA STICLA+ADEZIV+AMORSA+FINISAJ TENC.BA				
072 CB47A1	MP.	180.000	6.64	1195.93
MONTAREA SI DEMONTARE SCHELEI MET TUBULARE PT LUCRARI PE SUPRAFETE VERTICALE H<30.0M				
073 AUT7605	ORA	160.000	6.70	1072.51
SCHELA MET.AUTORIDIC.CU 3 CASTELE LUNG. 29M H=31M				
074 MDTC5506001	BUC.	1.000	5.35	5.35
TRANSPORT UTILAJ 1 KM 90100011 SCHELA METALICA TUBULARA DE EXTERIOR CU S=640MP G=11-13.5T				
075 MDTC5506010	BUC.	1.000	3.90	3.90
TRANSPORT UTILAJ 10 KM 90100011 SCHELA METALICA TUBULARA DE EXTERIOR CU S=640MP G=11-13.5T				
076 C002A1	MP.	19.800	13.16	260.53
TROTUAR DIN PLACI DE BETON PENTRU PAVAJE PE NISIP.ROSTURILE UMPLUTE CU NISIP				
077 COMASAT	LEI.	1410.000	1.32	1857.14
PROCURARE DALE DIN BETON PREFABRICAT PENTRU TROTUARE.MP = 31,30				
078 CK19A1	MP.	8.900	21.12	187.97
LAMBRIURI LA PERETI DIN LEMN DE STEJAR CAL.A IN LAMELE				
079 COMASAT	LEI.	3170.000	1.32	4175.27
PROCURARE ALUCOBOND.MP = 9.10				
080 CN11A1	MP.	25.000	13.51	337.63
VOPSITORII LA BALUSTRADA.GRILE.PARAPETE METALICE CU VOPSELE DE ULEI				
081 TRA06A05	TONA	136.000	3.83	521.39
TRANSPORTUL RUTIER AL BETONULUI-MORTARULUI CU AUTOBETONIERA DE 5.5MC DIST. =5 KM				
082 IZF10G1	MP.	180.000	5.61	1009.51
STRAT TERMOIZOL.LA TERASE.ETC.CU PLACI VATA MINERALA SUPR.INCL.LIPIT MASTIC BITUM				
083 2607589	MP.	60.000	11.50	689.94
PLACA VATA MIN IZOL. GEN TIP G 80 1200X 600X60 S5838/5				
084 2607503	MP.	120.000	7.19	863.32
PLACA VATA MIN FONOIZO TIP FI100 1200X 600X20 S5838/5				

085	CK19B1	MP.	78.000	18.72	1459.83
LAMBRIURI LA PERETI DIN PFL SAU PAL MELAMIN.SAU EMAIL.CU ROST.ACOPERITE CU PROFILURI PVC PLASTIF					
086	COMASAT	LEI.	1170.000	1.32	1541.03
PROCURARE RIGIPS PENTRU PLACARI; GRINZI METALICEMP = 42;STILPI METALICI MP = 36					
TOTAL GENERAL DEVIZ:					275 645.05
TVA 275645.05 * 19.0% =					52 372.56
TOTAL cu TVA					328 017.61

PROIECTANT

CONTRACTANT (OFERTANT)

## Formularul C4

Obiectivul: 0024 45000000 CENTRU DE CAZARE TEMPORARA  
A PERSOANELOR FARA ADAPOST  
DIN MUN.BACAU,STR.MILCOV  
Obiectul: 000~~5~~ 45000000 AMENAJARE CLADIRE CONSTR.+INST

Lista cu cantitatile de lucrari  
Deviz oferta 240108 INSTALATII ELECTRICE INTER.

Categoria de lucrari: 0120

Obs: RDN = Leu greu

Nr. crt.	Capitol de lucr.	UM	CANTITATEA	PU ( RDN / UM)	TOTAL ( col.3xcol4 ) ( RDN )
0	1	2	3	4	5
001	EA02A1 TUB IZOLANT DE PROTECTIE.ETANS IPE-PVC MONTAT INGROPAT CU D=16MM	M	520.000	8.17	4247.60
002	EA02A2 TUB IZOLANT DE PROTECTIE.ETANS IPE-PVC MONTAT INGROPAT CU D=20MM	M	40.000	8.21	328.32
003	EA02B1 TUB IZOLANT DE PROTECTIE.ETANS IPE-PVC MONTAT INGROPAT CU D=32MM	M	10.000	10.20	102.02
004	EA17B1 DOZE DE RAMIFICATIE SI TRAGERE TIP PATRAT SIMB RIPPMARIMEA 29 PENTRU CIRCUITE ELECTRICE	BUC.	40.000	4.70	188.09
005	EBO2A1 CONDUCTA CUPRU CU IZOLATIE INTRODUSA IN TUBURI DE PROTECTIE.CONDUCTA AVIND SECTIUNEA < 4 MMP	M	1145.000	0.84	956.52
006	EBO2A1 CONDUCTA CUPRU CU IZOLATIE INTRODUSA IN TUBURI DE PROTECTIE.CONDUCTA AVIND SECTIUNEA < 4 MMP	M	550.000	1.11	608.69
007	EBO2B1 CONDUCTA CUPRU CU IZOLATIE INTRODUSA IN TUBURI DE PROTECTIE.CONDUCTA AVIND SECTIUNEA 6- 10 MMP	M	570.000	2.54	1449.82
008	EBO7A1 CONDUCTA PENTRU CURENTI SLABI INTRODUSA IN TUBURI IZOLANTE SI DE PROTECTIE	M	140.000	1.02	143.23
009	EBO8B1 CONDUCTA OTEL PT.LEGARE LA PAMINT SAU NUL A APARATELOR ELECTRICE.DIN BANDA OTEL LAMINATA 25X4 M	M	10.000	14.12	141.25
010	ED01A1 INTRERUPATOR MANUAL INGROPAT UNIPOLAR CONSTRUCTIE NORMALA SAU IMPERMEABILA *	BUC.	17.000	14.51	246.64

=====					
011	ED03A1	BUC.	15.000	15.46	231.84
COMUTATOR UNIPOLAR INGROPAT.DE SERIE, CONSTR.NORM.DIN BACHELITA SAU CONSTR. IMPERMEABILA					
012	EI01B1	BUC.	102.000	7.92	808.35
DIBLU METALIC CU DIAMETRUL NOMINAL 10 SAU 12 MM					
013	EE05F1	BUC.	4.000	11.10	44.38
APLICA MONTATA DIBLURI LEMN.CU 2 BRATE					
014	COMASAT	LEI.	480.000	1.32	632.22
PROCURARE APLICA CU 2 BRATE BUC = 4					
015	EE07C5	BUC.	5.000	16.53	82.66
PLAFONIERA METALICA CU GLOB DE STICLA MONTATA PE DIBLURI METALICE.GLOB DE 300 MM					
016	EE09A1	BUC.	3.000	29.80	89.39
ARMATURA DE ILUMINAT CU GLOB DE STICLA CLARA.ETANSA DR.(DE PLAFON) MONT.DIBL. LEMN LAMPA 60 W					
017	EE10J1	BUC.	6.000	179.22	1075.33
CORP DE ILUMINAT SPECIAL.MONOBLOC PT. ILUM.SIG.CU ACUMULATOR DIBLURI LEMN					
018	EE12A1	BUC.	27.000	76.26	2058.94
CORP DE ILUMINAT PTR. LAMPI FLUORESCENTE TUBULARE NEETANS MONTAT PE DIBLURI DE LEMN					
019	EE12A1	BUC.	6.000	65.16	390.94
CORP DE ILUMINAT PTR. LAMPI FLUORESCENTE TUBULARE NEETANS MONTAT PE DIBLURI DE LEMN					
020	EE12A1	BUC.	2.000	55.58	111.16
CORP DE ILUMINAT PTR. LAMPI FLUORESCENTE TUBULARE NEETANS MONTAT PE DIBLURI DE LEMN					
021	EE12A1	BUC.	3.000	290.19	870.57
CORP DE ILUMINAT PTR. LAMPI FLUORESCENTE TUBULARE NEETANS MONTAT PE DIBLURI DE LEMN					
022	EE12A1	BUC.	4.000	114.85	459.40
CORP DE ILUMINAT PTR. LAMPI FLUORESCENTE TUBULARE NEETANS MONTAT PE DIBLURI DE LEMN					
023	EE14A1	BUC.	14.000	2.36	33.03
LAMPA MONT.IN INTER.CONSTR.SAU PE ELEM. EXTER.CU INCANDESCENTA PINA LA 1000 W.					
024	EE14B1	BUC.	43.000	6.85	294.58
LAMPA MONT.IN INTER.CONSTR.SAU PE ELEM. EXTER. FLUORESC.TUB.LA CORP IL.NEETANS SAU ETANS.					

025	EE14B1	BUC.	12.000	20.31	243.72
LAMPĂ MONT. IN INTER.CONSTR.SAU PE ELEM. EXTER. FLUORESC.TUB.LA CORP IL.NEETANS SAU ETANS.					
026	5106598	BUC.	55.000	2.70	148.51
STARTER PT.TUB FLUORESCENT 250V 40W CS					
027	EE12I1	BUC.	1.000	110.32	110.32
CORP DE ILUMINAT PTR. LAMPI FLUORESCENTE TUBULARE ETANS MONTAT PE DIBLURI METALICE CU AUTOFREZAR					
028	EF03A1	BUC.	2.000	120.68	241.36
TABLOU ELECTRIC PANOU.DULAP.CELULA SAU PUPISTRU GATA ECHIPAT.CU GREUTATEA <150KG					
029	COMASAT	LEI.	2460.000	1.32	3240.12
PROCURARE TABLOU ELECTRIC BUC = 2					
030	EF09A1	BUC.	60.000	0.89	53.20
RACORD.COND.CU.AP.SAU MOT.LA BORNE.TAB. EL.PE MARM..MET..SAU CAPS..COND.CU SECT. <10MMP					
031	EF09B1	BUC.	10.000	3.48	34.85
RACORD.COND.CU.AP.SAU MOT.LA BORNE.TAB. EL.PE MARM..MET..SAU CAPS..COND.CU SECT. 10 SAU 16MMP					
032	EG08B1	M	34.000	25.89	880.11
COND.LEG.PAM.INST.PARATRASNET PROT.LEG. PAMINT MONT.PAM.BANDA OL ZINC.40X4MM MONT.IN TEREN TARE *					
033	EG10A1	BUC.	1.000	81.52	81.52
CUTIE CU ECLISA DE LEGATURA PT.CENTURA DE INPAMINTARE					
034	EH05C1	BUC.	2.000	151.93	303.86
INCERCARE PANOURI METALICE SAU DULAPURI METALICE					
035	EI02F1	BUC.	6.000	38.25	229.52
ETANS.TRECERII CAB.PRIN PERETI SI PLANSEE PT. SEPAR.DE MEDII EXP.CABLU LA EXT.CU D=39-50 MM					
036	W1R06A2	M	15.000	60.36	905.39
ELECTROD DIN TEAVA DE OTEL DE DOI TOLI SI JUMATATEPENTRU LEGAREA LA PAMINT IN TEREN TARE					
037	W1P08A	BUC.	1.000	24.20	24.20
VERIFICAREA PRIZELOR DE PAMINT PT. LUCRARI DE INSTALATII ELECTRICE LA CONSTRUCTII					
TOTAL GENERAL DEVIZ:					22 091.65
TVA 22091.65 * 19.0% =					4 197.41
TOTAL cu TVA					26 289.07

PROIECTANT

CONTRACTANT (OFERTANT)

Obiectivul: 0024 45000000 CENTRU DE CAZARE TEMPORARA  
A PERSOANELOR FARA ADAPOST  
DIN MUN.BACAU.STR.MILCOV  
Obiectul: 0007 45200000 AMENAJARE CLADIRE-CONSTR.+INST

Lista cu cantitatile de lucrari  
Deviz oferta 240118 INSTALATII TERMICE INTER.

Categoria de lucrari: 0120

Obs: RON = Leu greu

=====					
Nr. crt.	Capitol de lucr.	UM	CANTITATEA	PU ( RON / UM)	TOTAL ( col.3xcol4 ) ( RON )
(denumirea si sub- capitolele de lu- crari)					
0	1	2	3	4	5
=====					
001	IB01A01	MP.	66.000	6.18	407.58
MONTARE RADIATOARE DIN FONTA.APA CALDA CU COLOANE LIBERE SAU COLOANE UNITE					
002	5709072	BUC.	3.000	138.70	416.10
RADIATOR DIN OTEL TIP PANOU 22 - H = 600 SI L = 400					
003	5709074	BUC.	2.000	191.43	382.85
RADIATOR DIN OTEL TIP PANOU 22 - H = 600 SI L = 600					
004	5709075	BUC.	3.000	207.25	621.76
RADIATOR DIN OTEL TIP PANOU 22 - H = 600 SI L = 700					
005	5709076	BUC.	2.000	224.38	448.75
RADIATOR DIN OTEL TIP PANOU 22 - H = 600 SI L = 800					
006	5709080	BUC.	1.000	316.55	316.55
RADIATOR DIN OTEL TIP PANOU 22- H = 600 SI L = 1200					
007	5708863	BUC.	9.000	99.21	892.87
RADATOR DIN OTEL TIP PANOU 11 - H = 600 SI L = 400					
008	5708865	BUC.	4.000	108.45	433.79
RADIATOR DIN OTEL TIP PANOU 11 - H = 600 SI L = 600					
009	5708866	BUC.	11.000	125.55	1381.05
RADIATOR DIN OTEL TIP PANOU 11- H = 600 SI L = 700					
010	ID01A2	BUC.	70.000	2.93	204.83
ROBINET VENTIL DUBLU REGLAJ DE COLT PT. INST.INCALZIRE CENTRALA CU D: 1/2''					
011	4204446	BUC.	35.000	25.03	875.88
ROBINET PENTRU RADIATOR.TUR.DREPT CU D = 1/2''					
012	4204437	BUC.	35.000	25.03	875.88
ROBINET PENTRU RADIATOR PENTRU COLTAR CU					

130

=====					
013	4501090	BUC.	35.000	19.95	698.40
ROBINET DE AERISIRE					
014	4123513	BUC.	35.000	0.79	27.66
DOP DIN FONTA MALEABILA T9 S487 DN 15 1/ 2					
015	IC34B1	BUC.	70.000	6.02	421.25
FITINGURI DIN FONTA MALEABILA PT.IMBIN. INSURUB.TEVI.OTEL PIESELE FIIND CU 2 INSURUB.PT.D=1/2 T					
016	IC08B1	M	30.000	25.16	754.67
TEAVA OL INST.SUD.LONG.NG+FILET+MUFA INCALZ.C.LOCUINTE+SOC.INS.LEGAT.CORP INC +AERISIRE D=1/2 T					
017	4117904	BUC.	90.000	1.14	102.34
COT FONTA MALEABILA A1 S474 DN 15 1/2					
018	IB23A01	KG	8.500	2.76	23.47
PROCURARE ELEMENTE DE SUSTINERE CORPURI INCALZIRE					
019	6719305	BUC.	112.000	0.40	44.26
@DIBLU PLASTIC+HOLZURUB TIP SBV COD 72DS0204					
020	IC10A1	M	120.000	14.12	1693.84
TEAVA OL INST.SUD.LONG.NG+FILET+MUFA INCALZ.C.LOCUINTE+SOC.INS.IN DISTRIBUTIE D= 1/2 TOLI					
021	IC10B1	M	45.000	16.45	740.25
TEAVA OL INST.SUD.LONG.NG+FILET+MUFA INCALZ.C.LOCUINTE+SOC.INS.IN DISTRIBUTIE D= 3/4 TOLI					
022	IC10C1	M	20.000	19.84	396.84
TEAVA OL INST.SUD.LONG.NG+FILET+MUFA INCALZ.C.LOCUINTE+SOC.INS.IN DISTRIBUTIE D= 1 TOLI					
023	IC10D1	M	30.000	25.03	750.78
TEAVA OL INST.SUD.LONG.NG+FILET+MUFA INCALZ.C.LOCUINTE+SOC.INS.IN DISTRIBUTIE D= 1 1/4 TOLI					
024	IC10E1	M	20.000	37.20	744.00
TEAVA OL INST.SUD.LONG.NG+FILET+MUFA INCALZ.C.LOCUINTE+SOC.INS.IN DISTRIBUTIE D= 1 1/2 TOLI					
025	IC40A1	BUC.	30.000	6.40	191.91
CONFECT.MONTAREA+CIMENTAREA TEVII DE PROTECTIE LA TRECERA CONDUCTELOR PRIN ZIDURI D=1 TOLI					
026	IC40B1	BUC.	12.000	6.08	72.97
CONFECT.MONTAREA+CIMENTAREA TEVII DE PROTECTIE LA TRECERA CONDUCTELOR PRIN ZIDURI D=1 1/4 TOLI					

027	IC40C1	BUC.	4.000	6.69	26.77
CONFECT.MONTAREA+CIMENTAREA TEVII DE PROTECTIE LA TRECEREA CONDUCTELOR PRIN ZIDURI D=1 1/2 TOLI					
028	IC36C1	BUC.	50.000	5.57	278.52
BRATARI PT.FIX.TEVI.OTEL LA INST.INCALZ. SAU GAZE MONT.PRIN IMPUSCARE BOLT OTEL PE BETON D=1/2 T					
029	IC36D1	BUC.	16.000	5.81	92.92
BRATARI PT.FIX.TEVI.OTEL LA INST.INCALZ. SAU GAZE MONT.PRIN IMPUSCARE BOLT OTEL PE BETON D=3/4 T					
030	IC36E1	BUC.	10.000	6.03	60.31
BRATARI PT.FIX.TEVI.OTEL LA INST.INCALZ. SAU GAZE MONT.PRIN IMPUSCARE BOLT OTEL PE BETON D=1 T					
031	IC36F1	BUC.	16.000	5.80	92.74
BRATARI PT.FIX.TEVI.OTEL LA INST.INCALZ. SAU GAZE MONT.PRIN IMPUSCARE BOLT OTEL PE BETON D=1 1/4T					
032	IC36G1	BUC.	20.000	5.80	115.92
BRATARI PT.FIX.TEVI.OTEL LA INST.INCALZ. SAU GAZE MONT.PRIN IMPUSCARE BOLT OTEL PE BETON D=1 1/2T					
033	IC34B1	BUC.	20.000	4.53	90.59
FITINGURI DIN FONTA MALEABILA PT.IMBIN. INSURUB.TEVI.OTEL PIESELE FIIND CU 2 INSURUB.PT.D=1/2 T					
034	IZH03A1	MP.	1.000	14.68	14.68
IZOL COND CU SALTELE SCO VATA STICL SAU MIN TIP I SAU P CONF SANT CU CIRC PESTE TERMOIZ < 35CM I					
035	2610990	MP.	1.000	3.32	3.32
SALTEA VATA STICLA SCO 5000X1000X 50MM S8077					
036	IC34B1	BUC.	50.000	3.80	190.12
FITINGURI DIN FONTA MALEABILA PT.IMBIN. INSURUB.TEVI.OTEL PIESELE FIIND CU 2 INSURUB.PT.D=1/2 T					
037	4117887	BUC.	26.000	0.92	23.97
COT FONTA MALEABILA A1 S474 DN 15 1/2					
038	IC34D1	BUC.	20.000	6.02	120.39
FITINGURI DIN FONTA MALEABILA PT.IMBIN. INSURUB.TEVI.OTEL PIESELE FIIND CU 2 INSURUB.PT.D=1 T					
039	IC34D1	BUC.	34.000	6.11	207.77
FITINGURI DIN FONTA MALEABILA PT.IMBIN. INSURUB.TEVI.OTEL PIESELE FIIND CU 2 INSURUB.PT.D=1 T					
040	4117966	BUC.	16.000	1.84	29.50
COT FONTA MALEABILA A1 S474 DN 25 1					



041	IC34E1	BUC.	28.000	6.97	195.19
FITINGURI DIN FONTA MALEABILA PT.IMBIN. INSURUB.TEVI.OTEL PIESELE FIIND CU 2 INSURUB.PT.D=1 1/4 T					
042	4117992	BUC.	18.000	2.90	52.16
COT FONTA MALEABILA A1 S474 DN 32 11/4					
043	IC34F1	BUC.	16.000	8.46	135.35
FITINGURI DIN FONTA MALEABILA PT.IMBIN. INSURUB.TEVI.OTEL PIESELE FIIND CU 2 INSURUB.PT.D=1 1/2 T					
044	4118025	BUC.	6.000	3.64	21.86
COT FONTA MALEABILA A1 S474 DN 40 11/2					
045	IC34L1	BUC.	8.000	6.84	54.76
FITINGURI DIN FONTA MALEABILA PT.IMBIN. INSURUB.TEVI.OTEL PIESELE FIIND CU 3 INSURUB.PT.D=1/2 T					
046	IC34M1	BUC.	12.000	8.74	104.91
FITINGURI DIN FONTA MALEABILA PT.IMBIN. INSURUB.TEVI.OTEL PIESELE FIIND CU 3 INSURUB.PT.D=3/4 T					
047	IC34N1	BUC.	14.000	10.21	142.97
FITINGURI DIN FONTA MALEABILA PT.IMBIN. INSURUB.TEVI.OTEL PIESELE FIIND CU 3 INSURUB.PT.D=1 T					
048	IC34O1	BUC.	8.000	14.52	116.18
FITINGURI DIN FONTA MALEABILA PT.IMBIN. INSURUB.TEVI.OTEL PIESELE FIIND CU 3 INSURUB.PT.D=1 1/4 T					
049	IC34P1	BUC.	4.000	17.99	71.95
FITINGURI DIN FONTA MALEABILA PT.IMBIN. INSURUB.TEVI.OTEL PIESELE FIIND CU 3 INSURUB.PT.D=1 1/2 T					
050	IE01A1	MP.	66.000	6.57	433.45
EFECT.PROB.ETANS.LA PRES.INST.INCALZ. CENTRALA.SUPR TOTALA INCALZ.A CORPURILOR ESTE:PINA LA 100 M					
051	IE02A1	MP.	66.000	5.68	374.93
EFECT.PROB.DILAT.-CONTRACT. SI FUNCT.A INST.INCALZ CENTR.SUPR.TOTALA.INCALZ. ESTE: PINA LA 100MP					
TOTAL GENERAL DEVIZ:					16 971.76
TVA 16971.76 * 19.0% =					3 224.63
TOTAL cu TVA					20 196.39

PROIECTANT

CONTRACTANT (OFERTANT)

Obiectivul: 0024 45000000 CENTRU DE CAZARE TEMPORARA  
A PERSOANELOR FARA ADAPOST  
DIN MUN.BACAU.STR.MILCOV  
Obiectul: 0005 45000000 AMENAJARE CLADIRE CONSTR.+INST

Lista cu cantitatile de lucrari  
Deviz oferta 240148 INSTALATII SANITARE INTER.

Categoria de lucrari: 0120

Obs: RON = Leu greu

=====					
Nr. Capitol de lucr. crt.	UM	CANTITATEA	PU ( RON / UM)	TOTAL ( col.3xcol4 ) ( RON )	
-----					
0	1	2	3	4	5
=====					
001	SA04B1	M	50.000	23.89	1194.66
TEAVA OTEL SUDATA LONGIT.PT.INSTAL. ZINCATA CU FILET+MUFA MONT.LOC.+SOC. CULT.IN LEGATURI D= 1/2T					
001	3306625	M	50.500	8.12	410.13
TEAVA INST.ZINC FL+MF M - 15( 1/2) OL 32 1 S 7656					
002	SA04C1	M	25.000	29.58	739.45
TEAVA OTEL SUDATA LONGIT.PT.INSTAL. ZINCATA CU FILET+MUFA MONT.LOC.+SOC. CULT.IN LEGATURI D= 3/4T					
002	3306649	M	25.250	9.14	230.88
TEAVA INST.ZINC FL+MF M - 20( 3/4) OL 32 1 S 7656					
003	SA04D1	M	15.000	37.86	567.90
TEAVA OTEL SUDATA LONGIT.PT.INSTAL. ZINCATA CU FILET+MUFA MONT.LOC.+SOC. CULT.IN LEGATURI D=1 T					
003	3306663	M	15.150	11.46	173.65
TEAVA INST.ZINC FL+MF M - 25(1 ) OL 32 1 S 7656					
004	SA05D1	M	15.000	12.23	183.50
TEAVA OTEL SUDATA LONGIT.PT.INSTAL. ZINCATA CU FILET+MUFA MONT.LOC.+SOC. CULT.IN COLOANE D=1 1/4T					
004	3306687	M	15.150	12.08	182.95
TEAVA INST.ZINC FL+MF M - 32(1 1/4) OL 32 1 S 7656					
005	SA05E1	M	10.000	14.51	145.10
TEAVA OTEL SUDATA LONGIT.PT.INSTAL. ZINCATA CU FILET+MUFA MONT.LOC.+SOC. CULT.IN COLOANE D=1 1/2T					
005	3306704	M	10.100	12.73	128.56
TEAVA INST.ZINC FL+MF M - 40(1 1/2) OL 32 1 S 7656					

=====						
006	SA44C1	BUC.	26.000	5.57	144.83	
BRATARA PT:FIXAREA COND.OTEL+PVC DE ALIM.CU APA+GAZE.MONT.PRIN IMPUSCARE, COND.AVIND D= 1/2 TOLI						
007	SA44D1	BUC.	38.000	5.81	220.68	
BRATARA PT:FIXAREA COND.OTEL+PVC DE ALIM.CU APA+GAZE.MONT.PRIN IMPUSCARE, COND.AVIND D= 3/4 TOLI						
008	SA44E1	BUC.	10.000	6.15	61.52	
BRATARA PT:FIXAREA COND.OTEL+PVC DE ALIM.CU APA+GAZE.MONT.PRIN IMPUSCARE, COND.AVIND D=1 TOLI						
009	SA45A1	M	9.500	7.18	68.19	
CONFECT.SI MONTAREA TEVII DE PROTECTIE LA TRECEREACONDUCTELOR PRIN PLANSEE. TEAVA AVIND D=1 T						
010	SB16A1	M	40.000	10.99	439.42	
TEAVA PVC-U NEPLASTIF. PT.CANALIZARE. MONT.APARENT IN HISA,INGROP.PAMINT. SUSPEND.PLANSEU.CU D= 32						
011	6700248	M	-40.000	1.16	-46.36	
TEVI DIN P.V.C.RIGID TIP U 32X1.6 STAS 6675/2						
012	6704301	BUC.	40.000	2.57	102.74	
@TUB POLIPROP CU O MUFA HTEM DN 32X250 COD 62500003						
013	SB16C1	M	30.000	13.70	410.96	
TEAVA PVC-U NEPLASTIF. PT.CANALIZARE. MONT.APARENT IN HISA,INGROP.PAMINT. SUSPEND.PLANSEU.CU D= 50						
014	6700262	M	-30.000	3.03	-90.88	
TEVI DIN P.V.C.RIGID TIP U 50X1.8 STAS 6675/2						
015	6704332	BUC.	30.000	4.70	140.91	
@TUB POLIPROP CU O MUFA HTEM DN 50X500 COD 62500045						
016	SB16E1	M	55.000	17.02	936.23	
TEAVA PVC-U NEPLASTIF.PT.CANALIZARE. MONT.APARENT IN NISA,INGROP.PAMINT. SUSPEND.PLANSEU.CU D=110						
017	6700303	M	-55.000	8.71	-479.28	
TEVI DIN P.V.C.RIGID TIP U 110X2.2 STAS 6675/2						
018	6704364	BUC.	55.000	18.31	1006.96	
@TUB POLIPROP CU O MUFA HTEM DN 110X1000 COD 62500089						
019	SB17A1	BUC.	20.000	5.61	112.18	
COTURI PVC-U,PT.CANALIZARE,CU IMBINARE PRIN LIPIRE LA 45;67 1/2;87 1/2 GRADE, AVIND D= 32 MM						

=====					
019	6712227	BUC.	20.000	1.48	29.50
COT PVC TIP U LA 45 GRADE DN 32 NII 2167					
020	SB17C1	BUC.	10.000	6.71	67.09
COTURI PVC-U.PT.CANALIZARE.CU IMBINARE PRIN LIPIRELA 45:67 1/2:87 1/2 GRADE, AVIND D= 50 MM					
020	6712241	BUC.	10.000	0.67	6.72
COT PVC TIP U LA 45 GRADE DN 50 NII 2167					
021	SB17E1	BUC.	20.000	10.32	206.30
COTURI PVC-U.PT.CANALIZARE.CU IMBINARE PRIN LIPIRELA 45:67 1/2:87 1/2 GRADE, AVIND D=110 MM					
021	6712265	BUC.	20.000	2.45	49.00
COT PVC TIP U LA 45 GRADE DN 110 NII 2167					
022	SB19A1	BUC.	7.000	10.09	70.62
RAMIFICATII SIMPLE PVC-U PT CANALIZ.CU IMBINARE PRIN LIPIRE LA 45:67 1/2:87 1/2 GRADE SI D= 50 M					
022	6712813	BUC.	7.000	1.99	13.92
RAMIF.SIMPLA PVC-U 45 GRD. 50- 50 NII 2167					
023	SB19C1	BUC.	10.000	16.03	160.33
RAMIFICATII SIMPLE PVC-U PT CANALIZ.CU IMBINARE PRIN LIPIRE LA 45:67 1/2:87 1/2 GRADE SI D=110 M					
023	6712849	BUC.	10.000	1.71	17.12
RAMIF.SIMPLA PVC-U 45 GRD. 110- 50 NII 2167					
024	SB19C1	BUC.	6.000	16.03	96.20
RAMIFICATII SIMPLE PVC-U PT CANALIZ.CU IMBINARE PRIN LIPIRE LA 45:67 1/2:87 1/2 GRADE SI D=110 M					
024	6712863	BUC.	6.000	4.12	24.70
RAMIF.SIMPLA PVC-U 45 GRD. 110-110 NII 2167					
025	SB19A1	BUC.	6.000	10.09	60.53
RAMIFICATII SIMPLE PVC-U PT CANALIZ.CU IMBINARE PRIN LIPIRE LA 45:67 1/2:87 1/2 GRADE SI D= 50 M					
025	6712813	BUC.	6.000	1.99	11.93
RAMIF.SIMPLA PVC-U 45 GRD. 50- 50 NII 2167					
026	SB21A1	BUC.	2.000	5.68	11.36
PIESA DE CURATIRE PVC-U.PT.CANALIZARE.CU IMBINARE PRIN LIPIRE AVIND D= 50 MM					
027	6715500	BUC.	1.000	9.88	9.88
@PIESA CURATIRE POLIPROP HTRE DN 50 COD 62516003					

=====					
028	SB21C1	BUC.	8.000	7.69	61.56
PIESA DE CURATIRE PVC-U,PT,CANALIZARE,CU IMBINARE PRIN LIPIRE AVIND D=110 MM					
029	6715505	BUC.	2.000	18.13	36.26
@PIESA CURATIRE POLIPROP HTRE DN 110 COD 62516007					
030	SB22B1	BUC.	9.000	1.64	14.74
REDUCTIE EXCENTRICA PVC-U,PT,CANALIZARE. CU IMBINARE PRIN LIPIRE,AVIND D= 50- 32 MM					
031	6713956	BUC.	9.000	3.95	35.56
@REDUCTIE POLIPROP DN 50/40 COD 62513001					
032	SB22E1	BUC.	8.000	2.40	19.24
REDUCTIE EXCENTRICA PVC-U,PT,CANALIZARE. CU IMBINARE PRIN LIPIRE,AVIND D=110- 50 MM					
033	6713975	BUC.	8.000	5.93	47.42
@RED EXCENTRICA POLIPR HTR DN 110/50 COD 62514009					
034	SB44C1	BUC.	10.000	47.01	470.13
SIFON DE PARDOSEALA DIN FONTA EMAILATA AVIND D= 50MM.DUBLU CU 1 RACORD SI IESIRE LATERALA					
035	SB49A1	BUC.	2.000	70.50	141.01
CACIULA DE VENTILATIE DIN TABLA,MONT PE COLOANE AERIS DIN TUB FONTA SAU GRESIE ANTIACIDA D= 50MM					
036	SB49A3	BUC.	8.000	19.64	157.09
CACIULA DE VENTILATIE DIN TABLA,MONT PE COLOANE AERIS DIN TUB FONTA SAU GRESIE ANTIACIDA D=100MM					
037	SB51A1	KG	73.500	2.78	204.35
SUPORTI SI BRATARI PENTRU SUSTINEREA CONDUCTELOR DIN FONTA SAU PVC PT. CANALIZARE,AVIND PINA LA 2					
038	SC07E1	BUC.	9.000	21.71	195.41
LAVOAR DIN PORTELAN SANITAR,MONTAT PE PIEDESTAL					
038	2440474	BUC.	9.090	90.92	826.43
LAVOAR PORTELAN CU SPATAR LSD-400MM ALB C. 1 S1540					
038	2453823	BUC.	9.090	63.45	576.78
PIEDESTAL LAVOAR P1 PORTELAN ALB C. 1 NI 806					
039	SC13A1	BUC.	8.000	31.70	253.57
VAS PENTRU CLOSET DIN PORTELAN SANITAR CU SIFON INTERIOR S TIP ...					
039	2442757	BUC.	8.080	101.88	823.21
VAS CLOSET COL2-A PORTELAN ALB C. 1 S 2066					

Item Code	Material Code	Unit	Quantity	Price per Unit	Total Price
040	SC17B1	BUC.	8.000	226.65	1813.18
REZERVOR DIN FONTA PT SPALARE VAS WC DE 9 L CU TEAVA PB MONT CU DIBL DE LEMN PE ZID DE CARAMID					
041	SC18A5	BUC.	8.000	23.40	187.17
RAMA PENTRU VAS DE CLOSET.DIN POLIPROPILENA CU CAPAC					
042	SC19A1	BUC.	8.000	11.28	90.26
SIFON DIN BACHELITA PENTRU LAVOAR DE PORTELAN SANITAR					
042	4202761	BUC.	8.000	26.34	210.74
SIFON ALAMA PT.LAVOAR 1" S 9611					
043	SC22B1	BUC.	4.000	186.19	744.76
PISOAR DIN PORTELAN SANITAR TIP U1 MONTAT CU DIBLURI DE LEMN PE ZID DE BETON					
044	SC24A4	BUC.	8.000	43.93	351.42
PORTPROSOP DIN AM NICHEL.MONT.PE PERETI TIP U.CU 2 BRAT. DESCHID.600MM					
045	SC25B1	BUC.	8.000	10.05	80.43
ETAJERA DIN SEMICRISTAL CONSOLE NICHELATE TIP					
045	2506864	BUC.	8.080	31.11	251.33
ETAJERE SEMICRISTAL 500X130X6 MM					
045	4203600	GARN.	8.000	11.81	94.52
CONSOLA ALAMA NICHELATA FARA GALERIE S 3343					
046	SC26A2	BUC.	8.000	56.95	455.63
OGLINDA SANIT.SEMICRIST.MARGINI.SLEF.CU DIMENS.500X600MM					
047	SC28B7	BUC.	9.000	12.84	115.52
SAPUNIERA DIN PORTELAN SANITAR.TIP SII- 30.INGROPATA.DUBLA					
048	SC29A1	BUC.	8.000	8.33	66.65
CUIER PENTRU RUFARIE DIN FONTA EMAILATA. PORTELAN SANITAR SAU MATERIAL PLASTIC TIP					
048	2453196	BUC.	8.000	6.59	52.68
CUIER A 1 PORTELAN ALB C.1 NI 546					
049	SC30A4	BUC.	8.000	19.58	156.66
SUPT PT.HIRTIE CALITATEA 1 (PORTHIRTIE ) DIN FONTA EMAILATA					
050	SC31A1	BUC.	9.000	4.41	39.72
VENTIL DE SCURGERE TIP...					
050	4203260	BUC.	9.000	23.02	207.21
VENTIL SCURGERE REZERVOR WC 1 1/4 ALAMA S9610					

=====						
051	SE21D1	BUC.	1.000	220.14	220.14	
SPALATOR DE VASE INOXIDABIL CU 2 COMPARTIMENTE SI 1 BATERIE DE 1500X700X800MM						
052	SD02A1	BUC.	27.000	2.65	71.54	
ROBINET DE SERVICIU DUBLU (CU RACORD)						
052	4202436	BUC.	27.000	27.81	750.93	
ROBINET DUBLU SERV. POLIZAT 1" GARN.FIXA CRUCE S4124						
053	SD08A1	BUC.	9.000	7.13	64.16	
BATERIE AMESTECATOARE DE PERETE PENTRU SPALATOR.DIN FONTA SAU ALAMA.AVIND D=1/2 TOLI						
053	4201470	BUC.	9.000	163.37	1470.29	
BATERIE AMESTEC SPALATOR ALAMA T.FLX. JET.PERL.1/2"SB732						
054	SD12A1	BUC.	8.000	5.22	41.77	
ROBINET DE REGLAJ.DE COLT.DIN ALAMA NICHELATA.AVIND D=3/8 SAU D=1/2 TOLI						
054	4201755	BUC.	8.000	10.01	80.08	
ROBINET COLT REGLAJ ALAMA NICH. 3/8 " NI 514						
055	SD13A1	BUC.	17.000	3.09	52.46	
ROBINET TREC.CU VENTIL SI MUFE.PT TEVI OTEL CU D= 1/2 SAU D= 3/8 TOLI						
055	4201614	BUC.	17.000	9.22	156.74	
ROBINET TREC.VENT.MUFE.ALAMA. R BACH. PN10-80C.S.A83-1/2						
056	SD13B1	BUC.	12.000	4.22	50.67	
ROBINET TREC.CU VENTIL SI MUFE.PT.TEVI OTEL CU D=3/4''.SIMBOL 83-3/4''						
056	4201626	BUC.	12.000	7.92	95.09	
ROBINET TREC.VENT.MUFE.ALAMA. R BACH. PN10-80C.S.A83-3/4						
057	SD13C1	BUC.	4.000	5.04	20.15	
ROBINET TREC.CU VENTIL SI MUFE.PT.TEVI OTEL CU D=1''.SIMBOL 83-1''						
057	4201640	BUC.	4.000	8.19	32.75	
ROBINET TREC.VENT.MUFE.ALAMA. R AL PN10- 80C.S.A83-1TOLI						
058	RPCU11C3	M	115.000	4.79	551.32	
EXECUTAREA DE SANTURI CU SECTIUNE 141- 275CMP IN ZIDARIE DE CARAMIDA CU MORTAR VAR SI ADAOS CIMEN						
059	RPCU15A5	M	115.000	7.21	828.65	
ASTUPAREA SANT.IN ZIDARIE CU MORTAR DE IPSOS,SANTUL AVIND SECTIUNEA DE 20-30CMP						
060	6704696	M	50.000	0.53	26.34	
TUB IZOLAT TIP I.P. (BERGMAN) 18 STAS 6990						

```

=====
061 6704684      M      25.000      0.79      19.76
TUB IZOLAT TIP I.P. (BERGMAN) 25 STAS
6990

062 6704672      M      15.000      1.19      17.78
TUB IZOLAT TIP I.P. (BERGMAN) 32 STAS
6990

063 2602158      M      15.000      3.33      49.98
@TUB TERMOIZOLANT DN 34 9 MM GROSIME COD
6BT 0934

064 2602160      M      10.000      5.53      55.32
@TUB TERMOIZOLANT DN 42 13 MM GROSIME
COD 6BT 1342

065 SF01A1      M      115.000      2.15      247.14
EFECTUARE PROBA DE ETAS.LA PRES.A INST.
INTER.DE APA.LA COND.OTEL ZN.SAU PB.
PRES.INCLUSIV ARMAT

TOTAL GENERAL DEVIZ:      21 503.77
TVA      21503.77 * 19.0% =      4 085.72
TOTAL cu TVA      25 589.49

```

PROIECTANT

CONTRACTANT (OFERTANT)



## Formularul C4

Obiectivul: 0024 45000000 CENTRU DE CAZARE TEMPORARA  
A PERSOANELOR FARA ADAPOST  
DIN MUN.BACAU,STR.MILCOV  
Obiectul: 0008 45000000 COPERTINA

Lista cu cantitatile de lucrari  
Deviz oferta 240128 REZISTENTA COPERTINA

Categoria de lucrari: 0120

Obs: RON = Leu greu

Nr. crt.	Capitol de lucr. (denumirea si sub- capitolele de lu- crari)	UM	CANTITATEA	PU ( RON / UM)	TOTAL (col.3xcol4) ( RON )
0	1	2	3	4	5
001	TSA01C1 SAP.MAN.IN SPATII INTINSE IN PAM.CU UMID.NAT.ARUNC.IN DEPOZ.SAU VEHIC.LA H <0.6M T.TARE	M.C.	9.000	18.30	164.74
002	TSA12C1 SAP.MAN.IN GROPI CU LARG.1-1.5M CU SPRIJ.EVAC.MAN.IN PAM.CU UMID.NAT.LA ADINC.0.0-1.5M.T.TARE	M.C.	7.500	44.94	337.02
003	TRA01A05P TRANSPORTUL RUTIER AL PAMINTULUI SAU MOLOZULUI CU AUTOBASCULANTA DIST.= 5 KM	TONA	30.000	4.70	141.12
004	TRI1AA01C1 INCARCAREA MATERIALELOR.GRUPA A-GRELE SI MARUNTE.PRIN ARUNCARE RAMPA SAU TEREN- AUTO CATEG.1	TONA	30.000	4.42	132.55
005	CG32C1 UMPLUTURI IN STRATURI EXECUTATE CU PIATRA SPARTA SI NISIP COMPACT.MANUAL IN INCAP.IZOL.SUPR.<10	M.C.	9.000	67.44	606.98
006	CA02C1 TURNARE BETON ARMAT IN FUNDATII CONTINUE.RADIERE SI PERETI SUB COTA ZERO A CONSTR CU GROS <30CM	M.C.	9.000	52.28	470.50
007	2100933 BETON DE CIMENT B 100 STAS 3622	M.C.	9.072	206.39	1872.35
008	CA01B1 TURNARE BETON SIMPLU IN FUNDATII (CONTINUE,IZOLATE)SI SOCLURI CU VOLUM > 3MC.SI IN ZIDURI DE SPRIJ	M.C.	7.500	38.61	289.59
009	2100957 BETON DE CIMENT B 200 STAS 3622	M.C.	7.560	283.65	2144.40
010	TRA06A10 TRANSPORTUL RUTIER AL BETONULUI- MORTARULUI CU AUTOBETONIERA DE 5.5MC DIST. =10KM	TONA	41.500	7.76	322.11

011	CL21A1	KG	2533.000	6.14	15558.18
MONTAREA CONFECTIILOR METALICE DIVERSE INGLOBATE IN BETON					
012	IZD03B1	TONA	2.600	38.67	100.55
VOPSIREA CU PENSULA DE MINA CU VOPSEA DE MINIU PE CONFECT SI CONSTR METALICE DIN PROFILE PESTE 1					
013	IZD04B1	TONA	2.600	71.11	184.90
VOPSIRE CU PENSULA VOPSEA ULEI PE CONF SI CONSTR METAL PROFILE PESTE 12MM 2STRATURI					
014	RPCH44A1	BUC.	2.000	28.14	56.29
PLATFORMA ORIZ.MOBILA EXEC.DIN LEMN DE BRAD PT.REF.COSURI.FUM PESTE ACOPERIS PT.COSU.PINA LA 3 F					
TOTAL GENERAL DEVIZ:					22 381.28
TVA 22381.28 * 19.0% =					4 252.44
TOTAL cu TVA					26 633.72

PROIECTANT

CONTRACTANT (OFERTANT)

## Formularul C4

Obiectivul: 0024 45000000 CENTRU DE CAZARE TEMPORARA  
A PERSOANELOR FARA ADAPOST  
DIN MUN.BACAU,STR.MILCOV  
Obiectul: 0008 45000000 COPERTINA

Lista cu cantitatile de lucrari  
Deviz oferta 240138 ARHITECTURA COPERTINA

Categoria de lucrari: 0120

Obs: RON = Leu greu

Nr. Capitol de lucr. crt.	UM	CANTITATEA	PU ( RON / UM)	TOTAL ( col.3xcol4 ) ( RON )
0	1	2	3	4
001	CG14A1 MP.	67.000	114.63	7680.07
PARDOSLI DIN GRANIT DE MACIN DE 4CM GROSIME LUSTRUITE PE FATA INCLUSIV PROTECTIA ANTICOROZIIVA				
002	COMASAT LEI.	1049.000	1.32	1381.66
PROCURARE PARDOSEALA DECODEK. MP = 69.90				
003	CE09A1 MP.	42.900	12.88	552.74
LUMINATOR DIN MAT.PLASTIC PE REBORD SAU IN CIMPUL INVELIT.PLACI LAMIN.ONDUL.SAU CUTATE DIN PAS				
004	COMASAT LEI.	2255.000	1.32	2970.11
PROCURARE POLICARBONAT PENTRU COPERTINA. MP = 45.10				
TOTAL GENERAL DEVIZ:				12 584.58
TVA 12584.58 * 19.0% =				2 391.07
TOTAL cu TVA				14 975.65

PROIECTANT

CONTRACTANT (OFERTANT)

Obiectivul: 0024 45000000 CENTRU DE CAZARE TEMPORARA  
A PERSOANELOR FARA ADAPOST  
DIN MUN.BACAU.STR.MILCOV  
Obiectul: 0009 45000000 IMPREJMUIRE

Lista cu cantitatile de lucrari  
Deviz oferta 240068 IMPREJMUIRE

Categoria de lucrari: 0120

Obs: RON = Leu greu

=====					
Nr. crt.	Capitol de lucr.	UM	CANTITATEA	PU ( RON / UM)	TOTAL (col.3xcol4) ( RON )
-----					
0	1	2	3	4	5
=====					
001	TSA12C1 SAP.MAN.IN GROPI CU LARG.1-1.5M CU SPRIJ.EVAC.MAN.IN PAM.CU UMID.NAT.LA ADINC.0.0-1.5M.T.TARE	M.C.	14.500	44.94	651.56
002	TRA01A05P TRANSPORTUL RUTIER AL PAMINTULUI SAU MOLOZULUI CU AUTOBASCULANTA DIST.= 5 KM	TONA	26.500	4.70	124.66
003	TRI1AA01C1 INCARCAREA MATERIALELOR.GRUPA A-GRELE SI MARUNTE.PRIN ARUNCARE RAMPA SAU TEREN- AUTO CATEG.1	TONA	26.500	4.42	117.09
004	CA01B1 TURNARE BETON SIMPLU IN FUNDATII (CONTINUE.IZOLATE)SI SOCLURI CU VOLUM > 3MC.SI IN ZIDURI DE SPRIJ	M.C.	14.500	38.65	560.38
005	2100957 BETON DE CIMENT B 200 STAS 3622	M.C.	15.000	317.69	4765.34
006	TRA06A10 TRANSPORTUL RUTIER AL BETONULUI- MORTARULUI CU AUTOBETONIERA DE 5.5MC DIST. =10KM	TONA	38.000	7.76	294.94
007	CL21A1 MONTAREA CONFECTIILOR METALICE DIVERSE INGLOBATE IN BETON	KG	966.000	6.70	6475.92
008	IZD03B1 VOPSIREA CU PENSULA DE MINA CU VOPSEA DE MINIU PE CONFECT SI CONSTR METALICE DIN PROFILE PESTE 1	TONA	1.000	40.98	40.98
009	IZD04B1 VOPSIRE CU PENSULA VOPSEA ULEI PE CONF SI CONSTR METAL PROFILE PESTE 12MM 2STRATURI	TONA	1.000	74.57	74.57
010	CO07B1 IMPREJMUIRI DIN SIRMA CU RAME DE OTEL PE STILPI METALICI H= 2.05 M	M	80.000	15.40	1232.34
011	COMASAT	LET	5600.000	1.32	7375.87

=====

TOTAL GENERAL DEVIZ:	21 713.66
TVA        21713.66 * 19.0% =	4 125.59
TOTAL cu TVA	25 839.25

PROIECTANT

CONTRACTANT (OFERTANT)

**S.C. "INSTAL PLUS" S.R.L. BACAU**  
 J 04 / 863 / 2003 ; RO 15617757  
 Bacau, Mioritei, nr. 23/B/4,  
 tel / fax : 0234 / 517.372, mobil : 0745 / 433.994  
 email: radubixade@hotmail.com



Faza de proiectare: Proiect numarul: 36 / 2008  
 DENUMIRE PROIECT: " CENTRUL DE CAZARE TEMPORAR A  
 PERSOANELOR FARA ADAPOST DIN MUNICIPIUL BACAU"  
 AMPLASAMENT: PUNCT TERMIC NR.154, STR. MILCOV, MUN.BACAU  
 BENEFICIAR: CONSILIUL LOCAL AL MUNICIPIULUI BACAU, STR.  
 MARASESTI, NR. 6 MUN. BACAU, JUD. BACAU

## LISTA DE UTILAJE - ELECTRICE

Nr. crt.	Denumire utilaj	U.M.	Nr. buc	Valoare – RON - fără TVA		Producător	Fisa tehnica
				pe bucata	Total		
0	1	2	3	4	5	6	7
2	Paratrasnet cu dispozitiv de amorsare	buc.	2	3750,00	7500,00		
3	TOTAL				7500,00		
4	T.V.A. 19%				1425,00		
5	TOTAL GENERAL				8905,00		

Întocmit:  
 Ing. PRAJINARU ADRIAN

Verificat:  
 Ing. RADU BIXADE

150

**S.C. "INSTAL PLUS" S.R.L. BACAU**

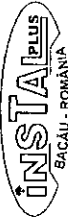

J 04 / 863 / 2003 ; RO 15617757  
 Bacau, Mioritei, nr. 23/B/4,  
 tel / fax : 0234 / 517.372, mobil : 0745 / 433.994  
 email: radubixade@hotmail.com

Faza de proiectare:

Proiect numărul: 36 / 2008

DENUMIRE PROIECT: "CENTRUL DE CAZARE TEMPORAR A  
 PERSOANELOR FARA ADAPOST DIN MUNICIPIUL BACAU"  
 AMPLASAMENT: PUNCT TERMIC NR.154, STR. MILCOV, MUN.BACAU  
 BENEFICIAR: CONSILIUL LOCAL AL MUNICIPIULUI BACAU, STR.  
 MARASESTI, NR. 6 MUN. BACAU, JUD. BACAU

**LISTA DE UTILAJE - HIDRO**

Nr. crt.	Denumire utilaj	U.M.	Nr. buc	Valoare – RON - fără TVA		Producător	Fisa tehnica
				pe bucata	Total		
0	1	2	3	4	5	6	7
1	Contor apa rece, construcție multijet cu cadran semi uscat, contorizarea apei reci până la 30 °C, - Debit min / max: 0,05 ÷ 5,00 mc/h - Racorduri: Dn 32 mm (ø 11/4"); - Clasa metrologică : B; - Presiunea de regim 10 bar;	buc.	1	425,00	425,00		
2	Contor apa calda, construcție multijet cu cadran semi uscat, contorizarea apei reci până la 90 °C, - Debit min / max: 0,05 ÷ 5,00 mc/h - Racorduri: Dn 32 mm (ø 11/4"); - Clasa metrologică : B; - Presiunea de regim 16 bar;	buc.	1	425,00	425,00		
3	<b>TOTAL</b>				<b>850,00</b>		
4	<b>T.V.A. 19%</b>				<b>161,50</b>		
5	<b>TOTAL GENERAL</b>				<b>1011,50</b>		

Întocmit:

Ing. PRAJINARU ADRIAN

Verificat:

Ing. RADU BIXADE

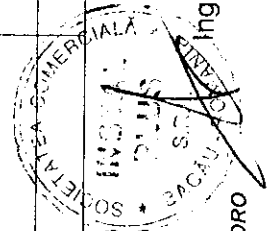

LISTA DE UTILAJE - HIDRO

"CENTRUL DE CAZARE TEMPORAR A PERSOANELOR FARA ADAPOST DIN MUNICIPIUL BACAU"

**S.C. "INSTAL PLUS" S.R.L. BACAU**

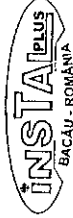

J 04 / 863 / 2003 ; RO 15617757  
 Bacau, Mioritei, nr. 23/B/4,  
 tel / fax : 0234 / 517.372. mobil : 0745 / 433.994  
 email: radubixade@hotmail.com

Faza de proiectare:

Proiect numărul: 36 / 2008

DENUMIRE PROIECT: " CENTRUL DE CAZARE TEMPORAR A  
 PERSOANELOR FARA ADAPOST DIN MUNICIPIUL BACAU"  
 AMPLASAMENT: PUNCT TERMIC NR.154, STR. MILCOV, MUN.BACAU  
 BENEFICIAR: CONSILIUL LOCAL AL MUNICIPIULUI BACAU, STR.  
 MARASESTI, NR. 6 MUN. BACAU, JUD. BACAU

**LISTA DE UTILAJE - TERMICE**

Nr. crt.	Denumire utilaj	U.M.	Nr. buc	Valoare – RON - fără TVA		Producător	Fisa tehnica
				pe bucata	Total		
0	1	2	3	4	5	6	7
2	Contor de energie termica ( $D_{acm} = 1,82 \text{ mc/h}$ ); cu urmatoarele specificatii tehnice: ➤ Temperatura mediului ambiant : 0...55 ° C ; ➤ Umiditate relativa 93% fara condens; ➤ Clasa de mediu C, conform EN 1434; ➤ Grad de protectie: IP54 – calculator, IP65 – debitmetru; ➤ Alimentare : retea 230Vca ± 10% 50Hz ± 2Hz; ➤ Domeniul de masura al temperaturii : 0... 180 °C; ➤ Domeniul diferentei de temperatura : 2,5... 160 °C	buc.	1	1575,00	1575,00		
3	TOTAL				1575,00		
4	T.V.A. 19%				299,25		
5	TOTAL GENERAL				1874,25		

Intocmit:

Ing. PRAJINARIU ADRIAN

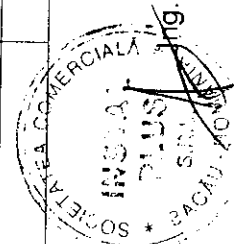

Verificat:

Ing. RADU BIXADE

**LISTA DE UTILAJE - TERMICE**

"CENTRUL DE CAZARE TEMPORAR A PERSOANELOR FARA ADAPOST DIN MUNICIPIUL BACAU"



**S.C. "INSTAL PLUS" S.R.L. BACAU**

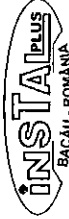

J 04 / 863 / 2003 ; RO 15617757  
 Bacau, Mioritei, nr. 23/B/4,  
 tel / fax : 0234 / 517.372, mobil : 0745 / 433.994  
 email: radubixade@hotmail.com

Faza de proiectare:

Proiect numarul: 36 / 2008

DENUMIRE PROIECT: " CENTRUL DE CAZARE TEMPORAR A  
 PERSOANELOR FARA ADAPOST DIN MUNICIPIUL BACAU"

AMPLASAMENT: PUNCT TERMIC NR.154, STR. MILCOV, MUN.BACAU

BENEFICIAR: CONSILIUL LOCAL AL MUNICIPIULUI BACAU, STR.

MARASESTI, NR. 6 MUN. BACAU, JUD. BACAU

**LISTA DE UTILAJE - ELECTRICE**

Nr. crt.	Denumire utilaj	U.M.	Nr. buc	Valoare – RON - fără TVA		Producător	Fisa tehnica
				pe bucata	Total		
0	1	2	3	4	5	6	7
2	Paratrasnet cu dispozitiv de amorsare	buc.	2	3750,00	7500,00		
3	TOTAL				7500,00		
4	T.V.A. 19%				1425,00		
5	TOTAL GENERAL				8905,00		

Intocmit:

Ing. PRAJINARU ADRIAN

Verificat:

Ing. RADU BIXADE



**LISTA DE UTILAJE - ELECTRICE**

" CENTRUL DE CAZARE TEMPORAR A PERSOANELOR FARA ADAPOST DIN MUNICIPIUL BACAU "

**S.C. "INSTAL PLUS" S.R.L. BACAU**

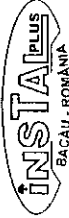

J 04 / 863 / 2003 ; RO 15617757  
 Bacau, Mioritei, nr. 23/B/4,  
 tel / fax : 0234 / 517.372, mobil : 0745 / 433.994  
 email: radubixade@hotmail.com

Faza de proiectare:

Proiect numarul: 36 / 2008

DENUMIRE PROIECT: " CENTRUL DE CAZARE TEMPORAR A  
 PERSOANELOR FARA ADAPOST DIN MUNICIPIUL BACAU"  
 AMPLASAMENT: PUNCT TERMIC NR.154, STR. MILCOV, MUN.BACAU  
 BENEFICIAR: CONSILIUL LOCAL AL MUNICIPIULUI BACAU, STR.  
 MARASESTI, NR. 6 MUN. BACAU, JUD. BACAU

**LISTA DE UTILAJE - HIDRO**

Nr. crt.	Denumire utiliaj	U.M.	Nr. buc	Valoare – RON - fără TVA		Producător	Fisa tehnica
				pe bucata	Total		
0	1	2	3	4	5	6	7
1	Contor apa rece, construcție multijet cu cadran semi uscat ,contorizarea apei reci până la 30 °C , - Debit min / max: 0,05 ÷ 5,00 mc/h - Racorduri: Dn 32 mm (ø 1 1/4"); - Clasa metrologică : B; - Presiunea de regim 10 bar;	buc.	1	425,00	425,00		
2	Contor apa calda, construcție multijet cu cadran semi uscat ,contorizarea apei reci până la 90 °C , A.B.C.D.E.T. - Debit min / max: 0,05 ÷ 5,00 mc/h - Racorduri: Dn 32 mm (ø 1 1/4"); - Clasa metrologică : B; - Presiunea de regim 16 bar;	buc.	1	425,00	425,00		
3	TOTAL				850,00		
4	T.V.A. 19%				161,50		
5	TOTAL GENERAL				1011,50		

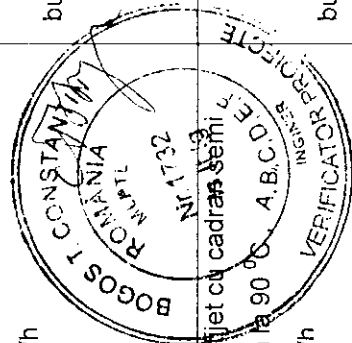

Întocmit:

Ing. PRAJNARU ADRIAN

Verificat:

Ing. RADU BIXADE

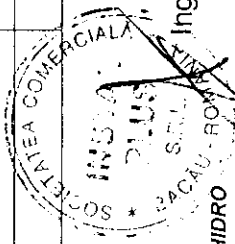

LISTA DE UTILAJE - HIDRO  
 " CENTRUL DE CAZARE TEMPORAR A PERSOANELOR FARA ADAPOST DIN MUNICIPIUL BACAU "

150  
162

**S.C. "INSTAL PLUS" S.K.L. BACAU**



J 04 / 863 / 2003 ; RO 15617757  
 Bacau, Mioritei, nr. 23/B/4,  
 tel / fax : 0234 / 517.372, mobil : 0745 / 433.994  
 email: radubixade@hotmail.com

Faza de proiectare:

Proiect numărul: 6 / 2008

DENUMIRE PROIECT: " CENTRUL DE CAZARE TEMPORAR A  
 PERSOANELOR FARA ADAPOST DIN MUNICIPIUL BACAU"  
 AMPLASAMENT: PUNCT TERMIC NR.154, STR. MILCOV, MUN.BACAU  
 BENEFICIAR: CONSILIUL LOCAL AL MUNICIPIULUI BACAU, STR.  
 MARASESTI, NR. 6 MUN. BACAU, JUD. BACAU

**LISTA DE UTILAJE - TERMICE**

Nr. crt.	Denumire utilaj	U.M.	Nr. buc	Valoare – RON - fără TVA		Producător	Fisa tehnica
				pe bucata	Total		
0	1	2	3	4	5	6	7
2	Contor de energie termica ( $D_{acm} = 1,82 \text{ mc/h}$ ); cu urmatoarele specificatii tehnice: > Temperatura mediului ambiant : 0...55 °C ; > Umiditate relativa 93% fara condens; > Clasa de mediu C, conform EN 1434; > Grad de protectie:IP54 – calculator, IP65 – debitmetru; > Alimentare : retea 230Vca ± 10% 50Hz ± 2Hz; > Domeniul de masura al temperaturii : 0...180 °C; > Domeniul diferentei de temperatura : 2.5...160 °C	buc.	1	1575,00	1575,00		
3	TOTAL				1575,00		
4	T.V.A. 19%				299,25		
5	TOTAL GENERAL				1874,25		

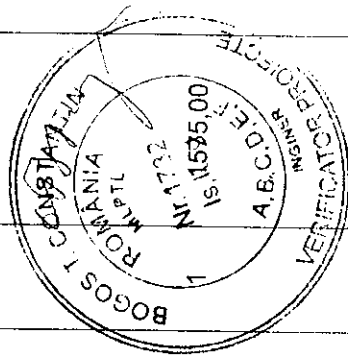

Întocmit:

Ing. PRAJINARU ADRIAN

Verificat:

Ing. RADU BIXADE

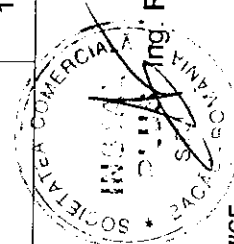

LISTA DE UTILAJE - TERMICE

"CENTRUL DE CAZARE TEMPORAR A PERSOANELOR FARA ADAPOST DIN MUNICIPIUL BACAU"

Proiect 6/2008 FAZA  
CENTRU DE CAZARE TEMPORARA  
A PERSOANELOR FARA ADAPOST  
DIN MUNICIPIU BACAU

**LISTA DOTARI MOBILIER (preturi fara TVA)**

**PARTER**

**Vestibul**

- vestiare mici cu cheie 800lei

**Izolator**

- 1 pat 500 lei  
 - 1 masa 230 lei  
 - 2 scaune 120lei x 2 buc 240 lei  
 - veioza 350 lei  
 - oglinda 100 lei

.....  
**TOTAL 1= 2220 lei**

**Cabinet medical**

- 1 birou 400 lei  
 - 1 dulap medicamente, cu cheie 800 lei  
 - 2 scaune 120lei x 2 buc 240 lei  
 - 1 tensiometru 380 lei  
 - 2 aparate pentru tuns 300 lei  
 - Foarfece 20 lei  
 - materiale pentru barbierit 200 lei  
 - sterilizator (foarfeci, mat. de igiena) 1500 lei  
 - aparat de aer conditionat 1500 lei  
 - perdea 20lei/ml x 8ml = 160 lei

.....  
**TOTAL 2 = 5500 lei**

**Sala mese**

- mese 230lei/buc x 7buc = 1610 lei  
 - scaune 85lei/buc x 20scaune = 1700 lei  
 - tacamuri ptr. 30 persoane 1600 lei  
 - vesela (farfurii, cani, platouri, cosuri pentru paine, carafe pentru apa)  
 - ptr. 30 persoane 1300lei  
 - aparat de aer conditionat 1500 lei  
 - perdea 20lei/ml x 7ml = 140 lei

.....  
**TOTAL 3 = 7850 lei**

### Terasa acoperita

- mese	DECODECK	530lei/buc x5buc =	2650 lei
- scaune	DECODECK	400lei/bucx20scaune=	8000 lei
			.....
<b>TOTAL 4 =</b>			<b>10650 lei</b>

### Oficiu

-	2 dulapuri de bucatarie		1046 lei
-	1 frigider		1200 lei
-	1 masa		230 lei
-	1 masina de spalat vase		1500 lei
-	1 filtru de cafea		240 lei
-	1 aragaz		1070 lei
-	4 scaune	100x4buc	400 lei
-	1 cuptor cu microunde		650 lei
-	aparat de aer conditionat		1500 lei
-	perdea	7x20 lei/ml	140 lei
			.....
<b>TOTAL 5=</b>			<b>7946 lei</b>

### Doua magazii dotate cu :

#### Una magazie:

-rafturi si dulapuri cu cheie (pentru materialele igienico-sanitare si de deparazitare) 800 lei

#### Cealalta magazie :

-	prosoape	5 leix 30buc	150 lei
-	periuțe de dinti	15lei x30 beneficiari	450 lei
-	paturi (cate 2 pentru fiecare beneficiar)	100 lei x 30beneficiari	3000 lei
-	papuci de cauciuc pentru interior	10 lei x 30beneficiari	300 lei
-	pijamae	20 lei x 30beneficiari	600 lei
-	lenjerii de pat	170 lei /bucx30lenjerii	5100 lei
-	fete de masa	20 lei x 5mese	100 lei
-	perne	30lei x 30perne	900 lei
-	saltele (pentru pat de minim 90 cm)	190lei x 20 paturi	3800 lei
			.....

**TOTAL 6= 15200 lei**

### Un birou

-	2 birouri	250lei x2 birouri	500 lei
-	4 scaune	120lei x4scaune	480 lei
-	1 fiset cu cheie		220 lei
-	Calculator		2200 lei
-	Multifunctionala		600 lei
-	telefon fix		300 lei
-	fax		450 lei
-	aparat de aer conditionat,		1500 lei
-	perdele	20lei/mlx8ml=	160 lei
-	cos pentru gunoi		7 lei
			.....

**TOTAL 7= 6417 lei**

### Grupuri sanitare (o toaleta la cel mult 6 beneficiari) pe sexe si separat pentru personalul angajat

- cabine de dus	1000 lei/bucx7buc =	7000 lei
- toaleta	(sunt prinse in devizul de la instalatii)	
- suport prosoape	(sunt prinse in devizul de la instalatii)	
- dozator pentru sapun(sunt prinse in devizul de la instalatii)		
- cos pentru gunoi	7leix10cosuri =	70 lei
Grup sanitar pentru persoanele cu handicap locomotor		
Scara de acces etaj (trepte lemn stratificat)	200lei/treapta x18buc=	3600 lei
		.....
	<b>TOTAL 8=</b>	<b>10670 lei</b>

## ETAJ

### Uscator

- masini de spalat	8000leix 2buc =	16000 lei
- masini de uscat rufe	5000lei x2 buc =	10000 lei
		.....
	<b>TOTAL 9 =</b>	<b>26000 lei</b>

### Dormitoare minim 5 (pentru fiecare beneficiar minim 4 mp spatiu)

- paturi cu o latime de minim 0,9 m, veioza la fiecare beneficiar (pat etajat metalic)	575x10buc	= 5750 lei
- scaune	100lei/bucx5 buc	=500 lei
- noptiera cu cheie	90x10buc	=900 lei
- carpeta pe pardoseala la fiecare pat	20x10buc	= 200lei
- aer conditionat	1500x5buc =	7500 lei
- perdea	20lei/mlx7mlx5 dormitoare	=700 lei
		.....
- veioze	100lei/bucx20buc	=2000lei
	<b>TOTAL 10 =</b>	<b>16550 lei</b>

### Club

- televizor	2500x 1buc	=2500 lei
- radiocasetofon	500x 1buc	= 500 lei
- biblioteca (carti, reviste)	1500x 1buc	= 1500 lei
- scaune	100 x6 buc	= 600 lei
- mese	800 x2 buc	=1600 lei
- canapele	600x3 buc	=1800 lei
- aparat de aer conditionat		=1500lei
- perdea	20lei/mlx7mlx	=140 lei
		.....
	<b>TOTAL 11 =</b>	<b>10140 lei</b>

**TOTAL1+2+3+4+5+6+7 +8+9+10 +11 = 119 143 lei**

166



Sfr. Brandusei, nr. 50 CUI RO 18400972; J04/256/2006  
e-mail: Starproiect@gmail.com

## CONSILIUL LOCAL AL MUNICIPIULUI BACAU.

# DOCUMENTATIE DE AVIZARE A LUCRARILOR DE INTERVENTII

## CENTRU DE CAZARE TEMPORARA A PERSOANELOR FARA ADAPOST DIN MUNICIPIUL BACAU

### PIESE DESENATE

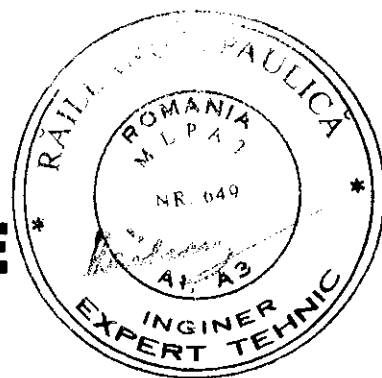
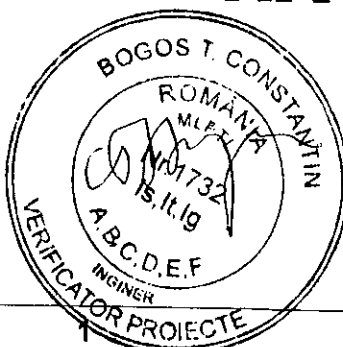
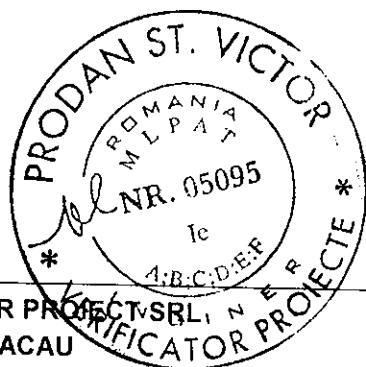

S.C. STAR PROIECT SRL  
BACAU

Pr. Nr. 6/2008

Faza: Docum. de avizare a lucrarilor de interventie

164

# PLAN DE INCADRARE IN ZONA

SCARA 1 : 5000

VIZAT PENTRU NESCIMBARE  
 Oficiul de Cadastru și Publicitate  
 Imobiliară Bacău  
 Nr. 2100..... Data 23.02.09

Verificat

MOȘNEGUȚU DINA

Nomenclatura : L-35-54-B-1-1-IV

104 16.03 09

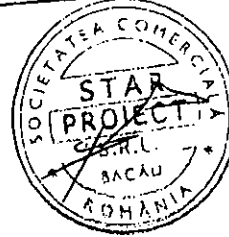

N

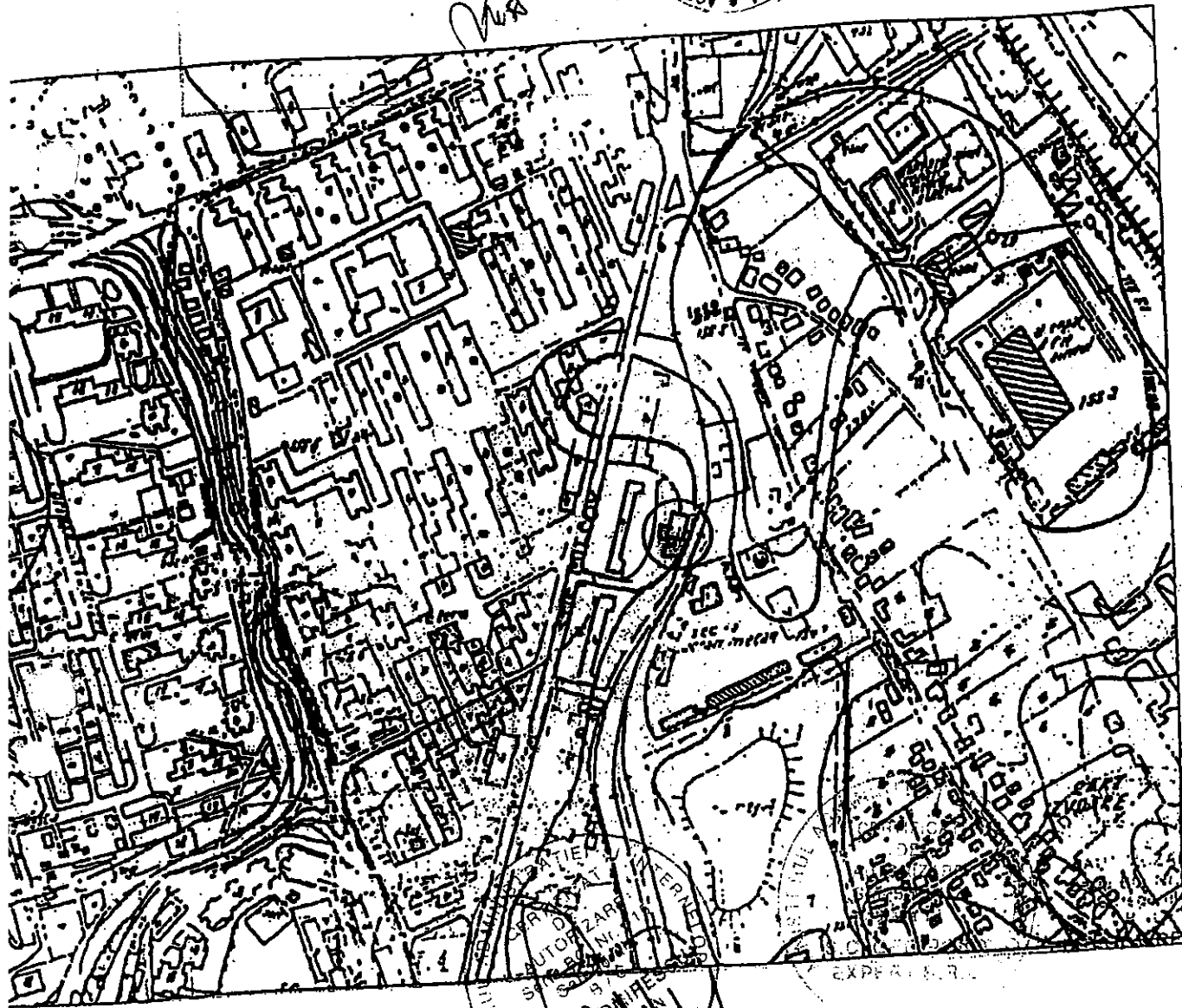

○ - AMPLASAMENT STUDIAT

VERIFICATOR EXPERT REVIZIE	NUME	SEMNATURA	CERINTA	REFERAT / EXPERTIZA NR./ DATA	PROIECT Nr.
 Str. Brandusei, Nr.50 CUI RO 18400972; J04 / 256 / 2006 email: starproiect@gmail.com				DENUMIRE PROIECT: CENTRUL DE CAZARE TEMPORARA A PERSOANELOR FARA ADAPOST DIN MUNICIPIUL BACAU AMPLASAMENT: PUNCT TERMIC Nr.154, str. Măcăcăși, nr. 9E, municipiul Bacău, jud. Bacău	6/2008
SPECIFICATIE	NUME SI PRENUME	SEMNATURA	SCARA	BENEFICIAR:	FAZA
RELEVAT	Arh. SZABO DOINA		1:5000	CONSILIUL LOCAL BACAU Str. Marasești, Nr. 6, mun. Bacău	D.A.L.I
DESENAT	Ing. BALAITA CATALIN		DATA	- PLAN INCADRARE IN ZONA-	PLANSA A0
SEF PROIECT	Arh. SZABO DOINA		01. 2009		



**PLAN DE SITUATIE**  
(intravilan)  
municipiul Bacău, județul Bacău  
Scara 1: 500



Sistem de proiectie STEREO '70  
Sistem de referinta Marea Neagra

**IZAT SPRE NESCHIMBARE**  
Oficiul de Cadastru și Publicitate  
Imobiliară Bacău  
Nr. ...200... Data ...23.07.09...

Verificat

MOȘNEGUȚU O.N.A.

**PROPUNERI:**

LIMITA INCINTA STUDIATA

IMPREJMUIRE PROPU SA

- ① TERASA ACOPERITA
- ② TERASA DESCOPERITA
- ③ PLATFORMA ASFALTATA
- ④ PARCAJE
- ⑤ TROTUAR
- ⑥ COPERTINA
- ⑦ GHENA GUNOI DEZAFECTATA
- ⑧ AMPLASAMENT PROPU PENTRU MUTARE GHENA DE GUNOI
- ⑨ POST TRANSFORMARE

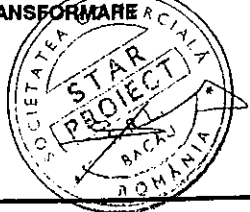
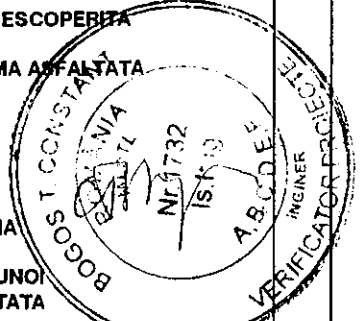

S teren aferent = 532, 00 mp  
S construite = 120, 15 mp  
S totale = 652, 15 mp

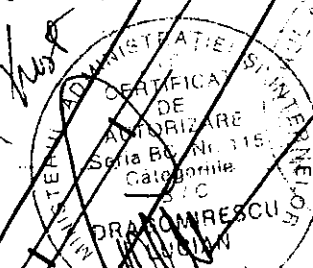
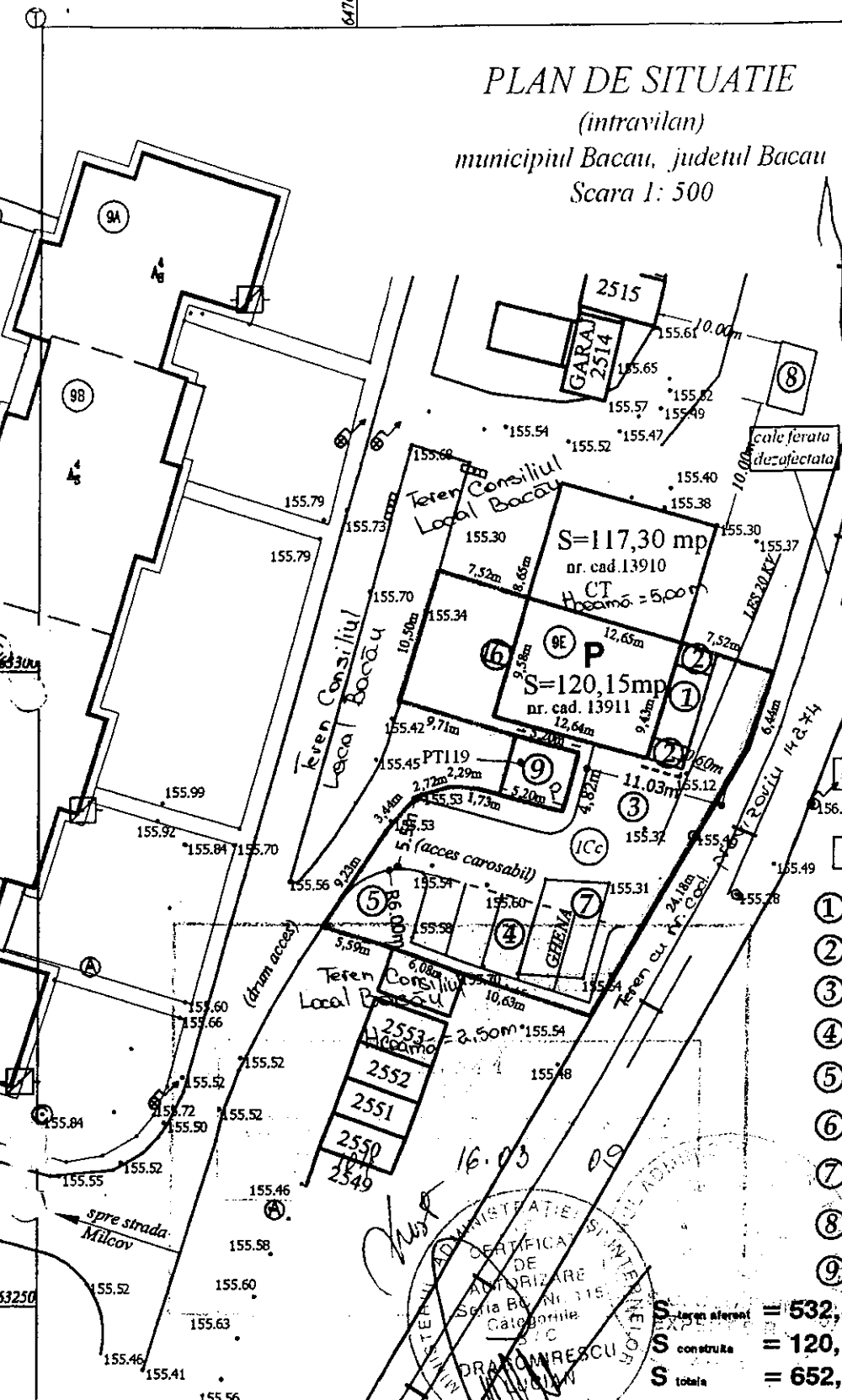

VERIFICATORI EXPERT REVIZIE	NUME	SEMNATURA	CERINTA	REFERAT / EXPERTIZA NR. / DATA	
<b>SC STAR-PROIECT SA Bacău</b> Str. Brândușel, Nr. 50 CUI RO 18400972; JO4/ 256/ 2006 e-mail: starproiect@gmail.com				DENUMIRE PROIECT: CENTRUL DE CAZARE TEMPORARA A PERSOANELOR FARA ADAPOST DIN MUNICIPIUL BACAU AMPLASAMENT: PUNCT TERMIC Nr.154, str. Milcov, nr. 9E, municipiul Bacău, Jud. Bacău	PROIECT Nr. 6/ 2008
				BENEFICIAR: CONSILIUL LOCAL BACAU Str. Maresesii, Nr. 6, mun. Bacău, Jud. Bacău	FAZA D.A.L.I.
SPECIFICATIE	NUME SI PRENUME	SEMNATURA	SCARA	- PLAN SITUATIE - PLANSA A1	
PROIECTAT	Arh. SZABO DOINA		1:500		
DESENAT	Ing. BALAITA CATALIN		DATA		
SEF PROIECT	Arh. SZABO DOINA		01. 2009		
DIRECTOR	Jur. STOICA DIANA GABRIELA				

**PLAN DE SITUATIE**  
(intravilan)  
municipiul Bacău, județul Bacău  
Scara 1: 500



Sistem de proiectie STEREO '70  
Sistem de referinta Marea Neagra

**VIZAT SPRE NESCHIMBARE**  
Oficiul de Cadastru și Publicitate  
Imobiliară Bacău  
Nr. ...200... Data ...23.07.09

Verificat

MOȘNEGUȚU O. NA

**PROPUNERI:**

LIMITA INCINTA STUDIATA

IMPREJMUIRE PROPUȘA

- ① TERASA ACOPERITA
- ② TERASA DESCOPERITA
- ③ PLATFORMA ASFALTATA
- ④ PARCAJE
- ⑤ TROTUAR
- ⑥ COPERTINA
- ⑦ GHENA GUNCI DEZAFECTATA
- ⑧ AMPLASAMENT PROPUȘ PENTRU MUTARE GHENA DE GUNCI
- ⑨ POST TRANSFORMARE

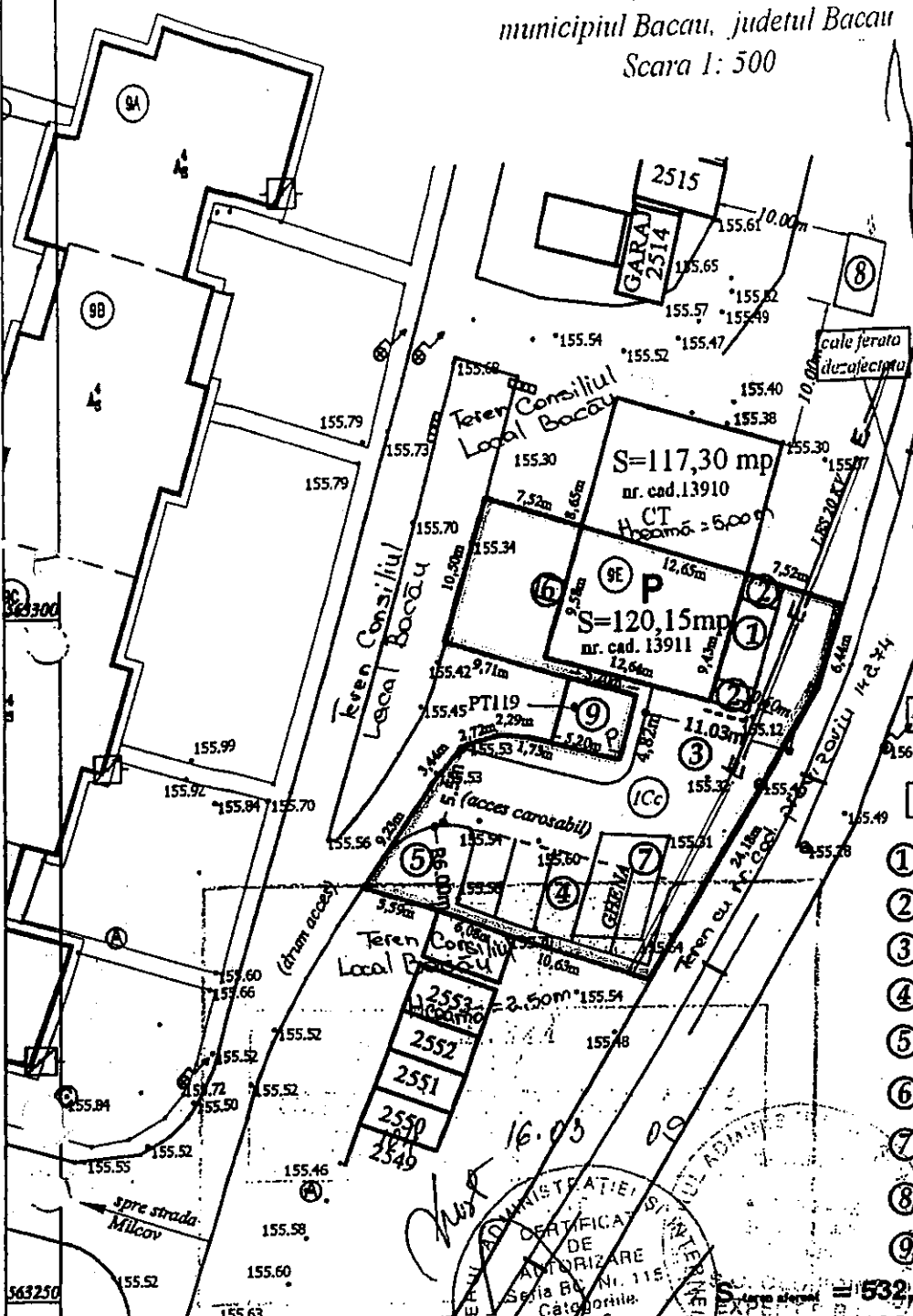
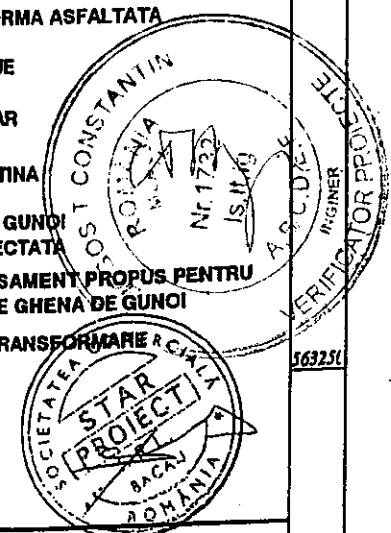

Conducta RP Gaze  
Retea electrica LES 20 KV.  
Retea termica agent primar  
Retea termica agent secundar

532,00 mp  
120,15 mp  
652,15 mp

VERIFICATORI / EXPERT REVIZIE	NUME	SEMNAȚURA	CERINȚA	REFERAT / EXPERTIZA NR. / DATA
<b>STAR-PROIECT</b> Bacău Str. Brândușel, Nr. 50 CUI RO 18400972; JOU / 256 / 2006 e-mail: starproject@gmail.com				DENUMIRE PROIECT: CENTRUL DE CAZARE TEMPORARA A PERSOANELOR PANA ADAPOST DIN MUNICIPIUL BACAU
				AMPLASAMENT: PUNCT TERMIC Nr. 154, str. Milcov, nr. DE municipiul Bacău, jud. Bacău
SPECIFICATIE NUME SI PRENUME SEMNAȚURA SCARA PROIECTAT Arh. SZABO DOINA DESENAT Ing. BALAITA CATALIN SEF PROIECT Arh. SZABO DOINA DIRECTOR Jur. STOICA DIANA GABRIELA				BENEFICIAR: CONSILIUL LOCAL BACAU Str. Mareșel, Nr. 6, mun. Bacău, jud. Bacău
				PROIECT Nr. 6 / 2008 FAZA DALI PLANSA C

PLAN DE SITUATIE

Limita de teren  
 nr. 193/A/31 din 1993  
 Scara 1: 500

11/11  
 0011 BACAU

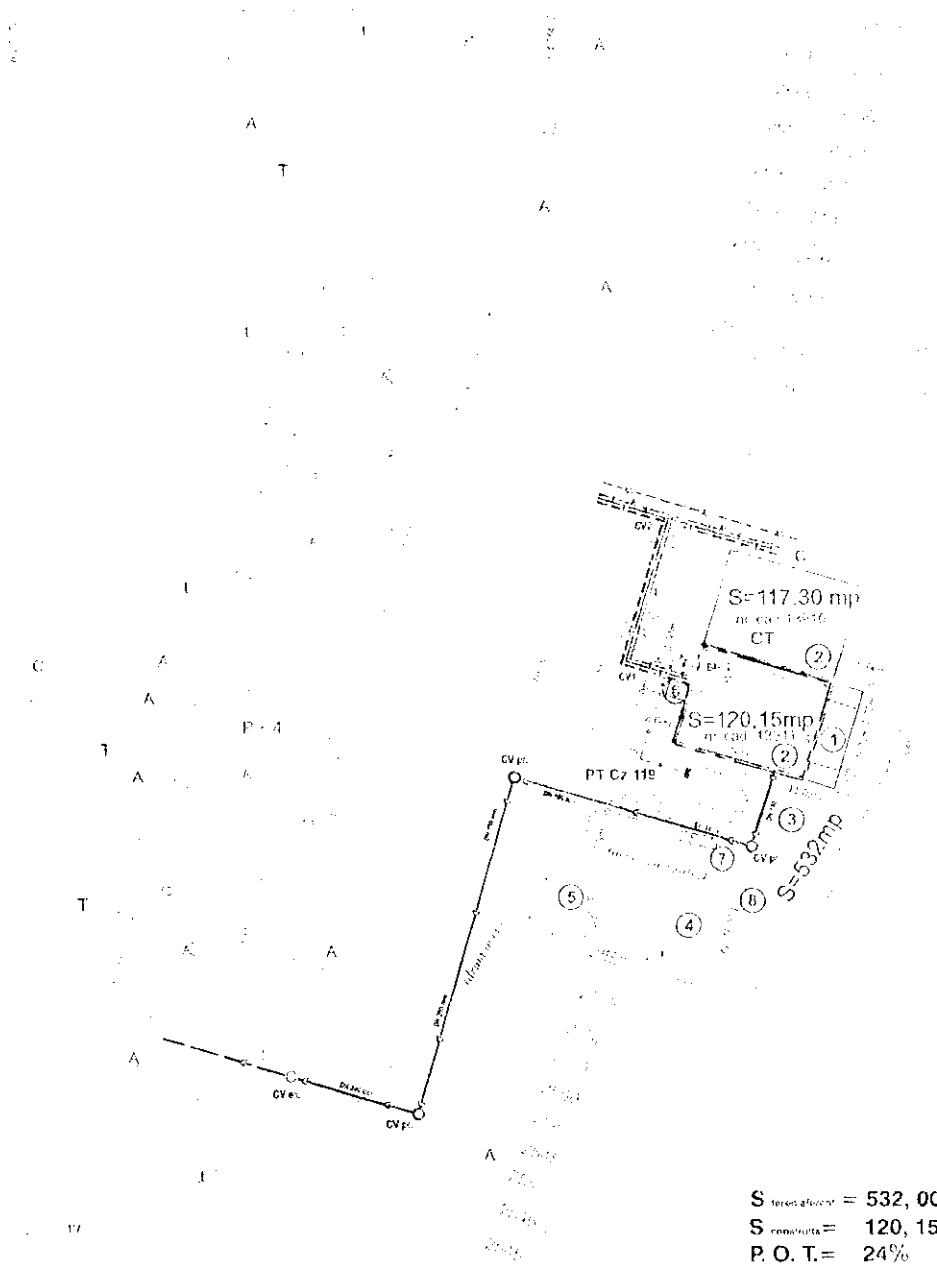

PROPUNERI:

LIMITA INCINTA STUDIATA

IMPREJUIRIE PROPUISA

- ① TERASA ACOPERITA
- ② TERASA DESCOPERITA
- ③ PLATFORMA ASFALTATA
- ④ PARCAJE
- ⑤ TROTUARI
- ⑥ COPERTINA
- ⑦ GARAJ PROPUS PT. DEZAFECTARE (de proprietar)
- ⑧ GHENA GUNOI PROPUSA PT. DEZAFECTARE

S teren afaceri = 532,00 mp  
 S constructii = 120,15 mp  
 P. O. T. = 24%  
 C. U. T. = 0,43

Intermit  
 S.C. GLOPONT EXPERT S.R.L.  
 Ing. Lucian Dragomirescu

Sistem de proiectie SI 1000  
 Sistem de referinta N 54

LEGENDA

- ==== Canal termic existent;
- ==== Canal termic proiectat;
- AC--- Conducta apa calda menajera existenta;
- AC--- Conducta apa calda menajera proiectata;
- CV1 Camin de vane proiectat;
- CV2 Camin de racord proiectat;
- AR--- Conducta apa rece existenta;
- AR Conducta apa rece proiectata;
- CV ex. Camin de vizitare existent;
- CV pr. Camin de vizitare proiectat;
- C--- Colector ape menajere existent;
- C--- Colector ape menajere proiectat;
- Bloc masura si protectie proiectat;
- Racord electric proiectat;
- Priza de pamant exterioara R≤1 ohm; instalatie de paratrasnet OL Zn 25x4mm;
- Dispozitiv de captare PREVECTRON;

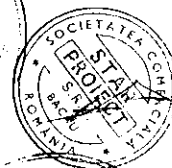

Verificator expert	Nume, Prenume	Semnatura	Ceanta	Referent/Expertiza	Obs
PROIECTANT GENERAL: STAR PROIECT S.R.L. BACAU				SEI PROIECT	
S.C. "INSTAL PLUS" BACAU Strada MARASESTI, Nr. 193 / A / 31 radubixade@hotmail.com			DENUMIRE PROIECT "CENTRU DE CAZARE TEMPORARA PERSOANELOR FARA ADAPOST" DE MUNICIPIUL BACAU		Proiect nr. 51 / 2008
J04 / 863 / 2003 CF: RO 15617757			AMPLASAMENT P. T. 154, STR. MARCOV, MUN. BACAU		Faza: D.A.L.I.
Elaborator			Nume, Prenume	Scara	PLAN DE SITUATIE COORDONATOR
PROIECTAT			Ing. Prajinaru Adrian	1: 50	
DESCRAT			Ing. Prajinaru Adrian	Data	
VERIFICAT			Ing. Radu Bixade	2008	
DIRECTOR			Ing. Radu Bixade		Planşa C 1

# FATADA PRICIPALA

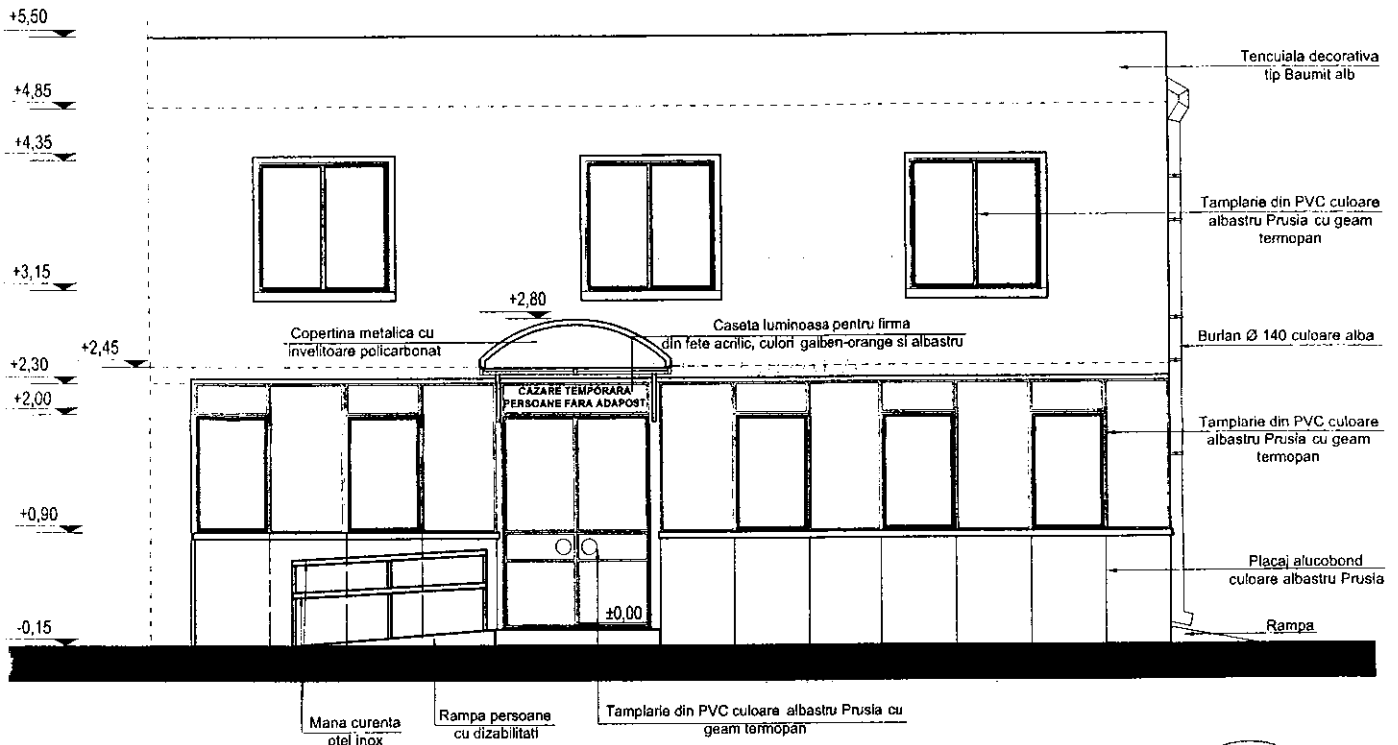

# FATADA POSTERIOARA

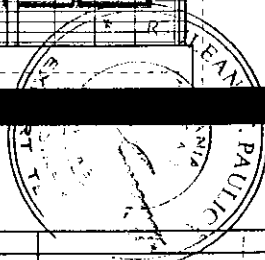
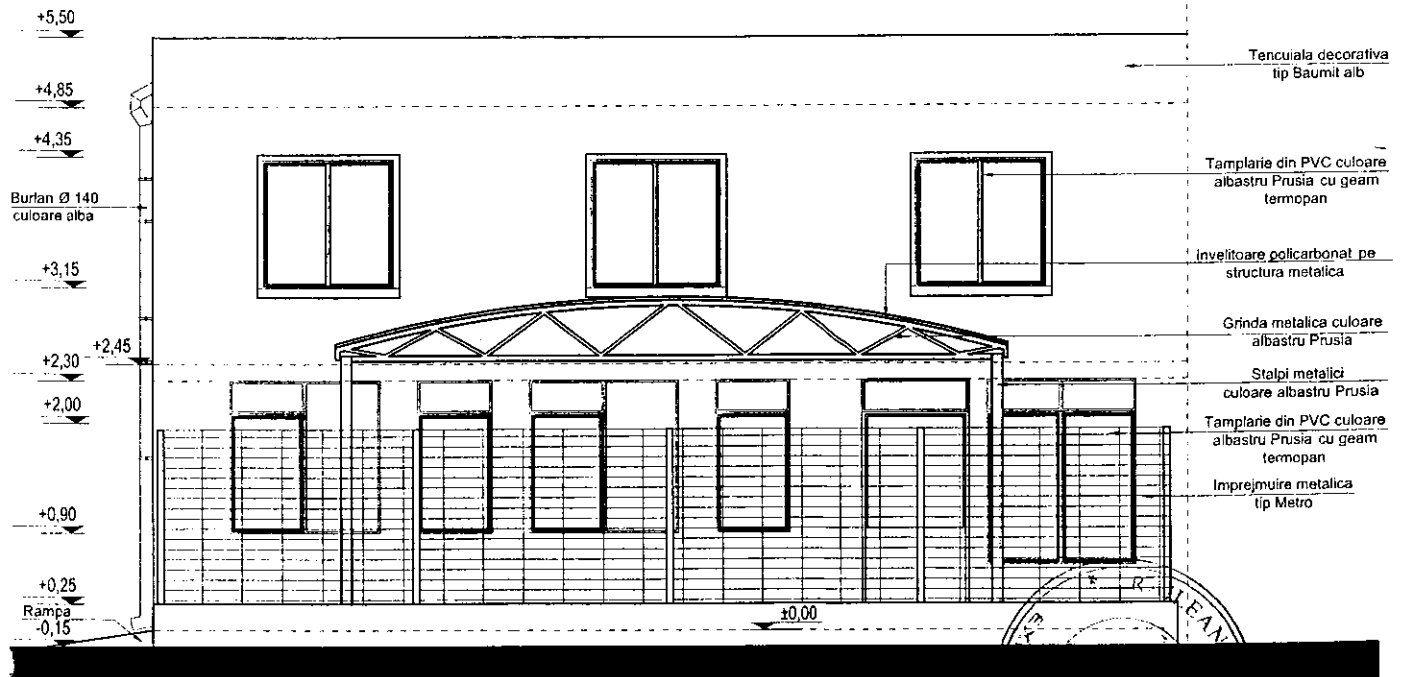

160

EXPERT TEHNIC		Prof. univ. ing. PAULICA RAILEANU			
VERIFICATOR / EXPERT REVIZIE	NUME	SEMNTURA	CERINTA	REFERAT / EXPERTIZA NR./ DATA	
<b>SC STAR-PROIECT SA BACAU</b> Str. Brandusei, Nr.50 CUI RO 18400972; J04 / 256 / 2006 email: starproiect@gmail.com			DENUMIRE PROIECT: CENTRUL DE CAZARE TEMPORARA A PERSOANELOR FARA ADAPOST DIN MUNICIPIUL BACAU		PROIECT Nr. 6/ 2008
			AMPLASAMENT: PUNCT TERMIC Nr 154, str. Micox, nr 9E, Municipiul Bacau, jud. Bacau		
SPECIFICATIE	NUME SI PRENUME	SEMNTURA	SCARA	BENEFICIAR:	FAZA DALI
PROIECTAT	ing. Szabo Doina		1:50	CONSILIUL LOCAL BACAU Str. Marasesti, Nr. 8, municip. Bacau	
DESENAT	ing. Bălașcă Cătălin			SITUATIA PROPUȘA	PLANȘA
ȘEF PROIECT	ing. Szabo Doina		DATA	FATADA PRINCIPALA, FATADA POSTERIOARA	A11
DIRECTOR	jur. Stoica Diana Gabriela		08. 2008		

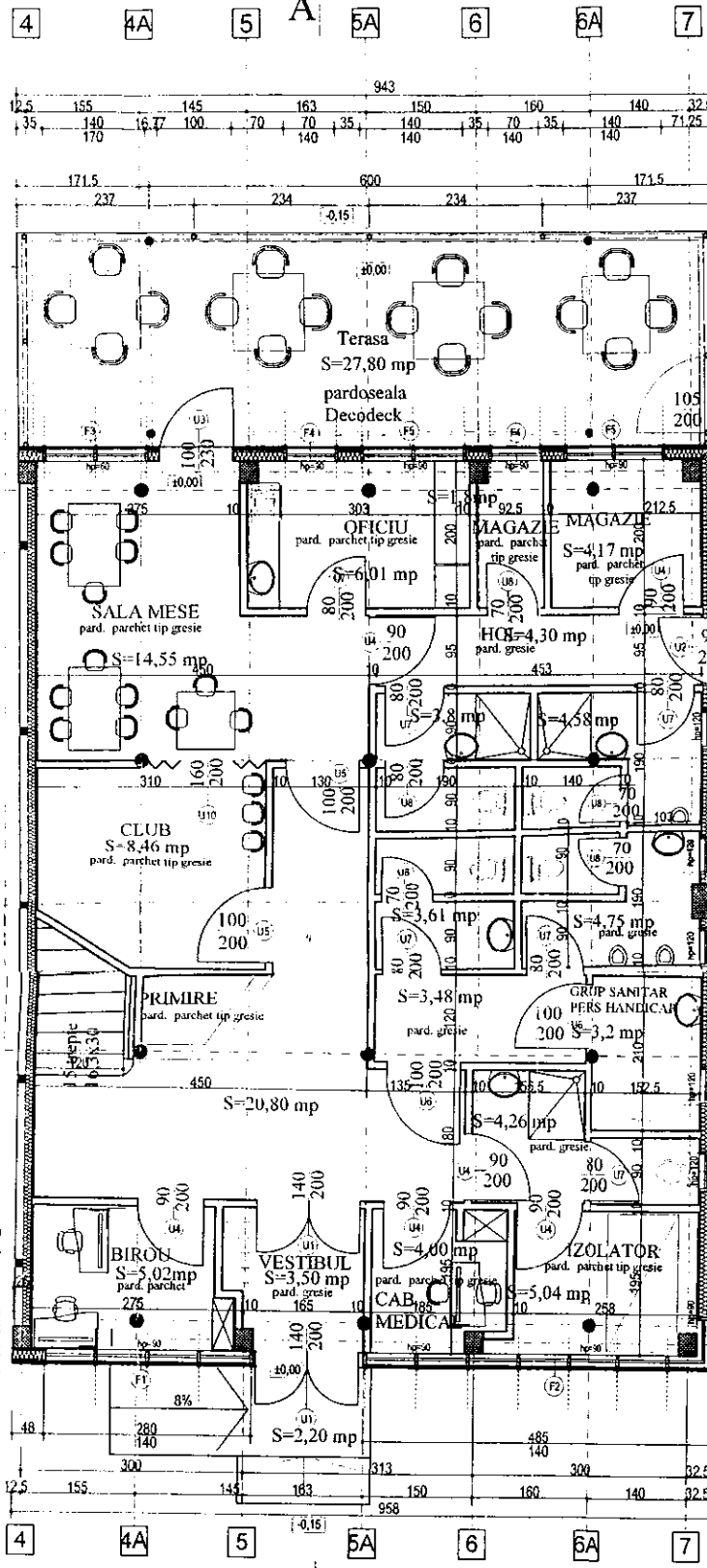

**PROPUNERE**

- Suprafata construita parter = 150,15 mp
- Suprafata construita etaj = 120,15 mp
- Suprafata desfasurata = 270,30 mp
- Suprafata utila parter = 130,90 mp
- Suprafata utila etaj = 101,20 mp
- Suprafata utila totala = 232,10 mp

Clasa de importanta III  
Categorie de importanta 'C'

EXPERT TEHNIC Prof. univ. ing. PAULICA RAILEANU					
VERIFICATOR / EXPERT REVISOR	NUME	SEMNTATURA	CERINTA	REFERAT / EXPERTIZA NR. / DATA	PROIECT NR.
<b>STAR-PROJECT SA BACAU</b> Sf. Brânduzilor, Nr. 50 Cluj RO 18400973, 04 / 256 / 2008 e-mail: starproject@orange.com				GENERARE PROIECT CONTINUT DE CALABARE TEMPORARA A PERSONELOR FARA ADAPOST DIN MUNICIPIUL BACAU AMPLASAMENT PUNCT TEHNIC NR 154, str. MARȘUL NR. 16, MUNICIPIUL BACAU, JUDEȚUL BACAU	6/2008
SPECIFICATE	NUME SI PRELUMINE	SEMNTATURA	SCARA	REVENICAR	FAZA DALI
PROIECTAT	arh. Szabo Dana		1:50	CONSILIUL LOCAL BACAU str. Marșului, nr. 16, Bacău	
DESENAT	ing. BĂLĂGĂ CĂMĂLIN				
ȘEF PROIECT	arh. Szabo Dana		DATA	SITUAȚIA PROPUSA PLAN PARTER	PLANȘA A7
DIRECTOR	ar. Stoica Diana Gabriela		08. 2008		

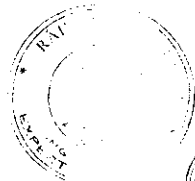
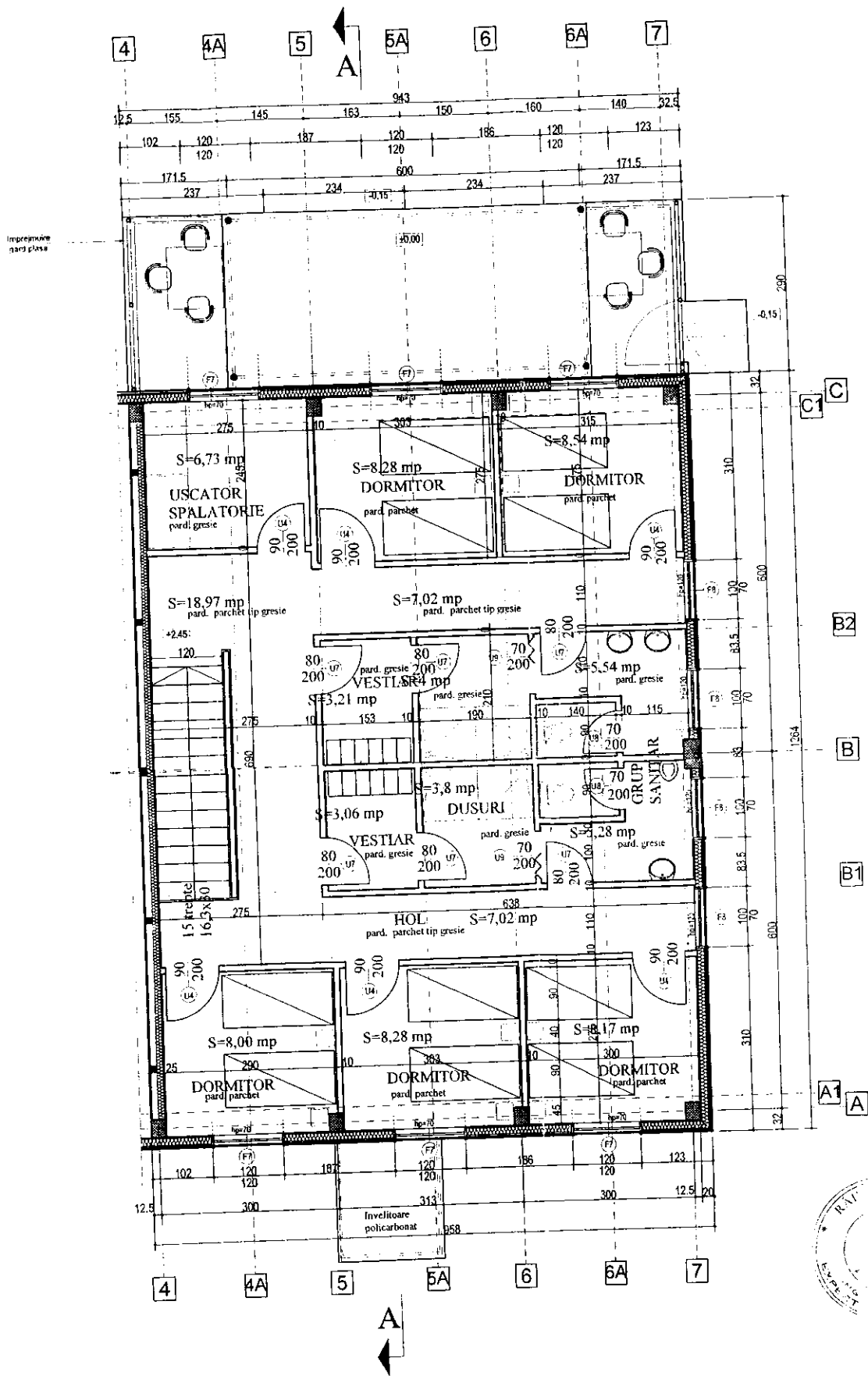

EXPERT TEHNIC / Prof. univ. ing. PAULICA RAILEANU				REFERAT / EXPERTIZA NR./ DATA	PROIECT Nr. / 200
VERIFICATOR / EXPERT	NUME	SEMNTATURA	GERINTA	CORINTELE-PROIECT CONTROLUL CALITATII TEMPERATURA SI PERSOANELOR FARA ADAPOSTUR SI MANOPRA, SACAD AMPLASAMENT PUNCTI TIPICAI IN 1:50 SI 1:200 IN 1:50 SI 1:200 IN 1:200	F32 DAL PLAN
REVISOR					
<b>STAR-PROIECT sa Bacau</b> Str. Bradului, Nr. 50 CUI RO 18400972, 3047258 / 2005 email: starproiect@gmail.com				CONSILIUL LOCAL BACAU Str. Marsului, Nr. 9, 6001 Bacau	A2
SPECIFICATIE	NUME SI PRENUME	SEMNTATURA	SCARA		
PROIECTAT	art. Scabo Doina		1:50		
DESENAT	ing. Bălașă Cătălin				
SEF PROIECT	art. Scabo Doina		DATA	SITUATIA PROPUISA	
DIRECTOR	ing. Stoica Dana Gabriela		08. 2008	PLAN ETAJ	

**PRINCIPALII INDICATORI TEHNICO - ECONOMICI AI INVESTIȚIEI  
"CENTRUL DE CAZARE TEMPORARĂ A PERSOANELOR FĂRĂ ADĂPOST  
DIN MUNICIPIUL BACĂU"**

**BENEFICIAR: CONSILIUL LOCAL BACĂU**

**1. VALOAREA TOTALĂ A INVESTIȚIEI**

DENUMIRE OBIECTIV	VALOARE TOTALĂ INVESTIȚIE, CU T.V.A.		VALOARE CONSTRUCȚIE + MONTAJ, CU T.V.A.	
	LEI	EURO	LEI	EURO
CENTRUL DE CAZARE TEMPORARĂ A PERSOANELOR FĂRĂ ADĂPOST DIN MUNICIPIUL BACĂU	1.338.567	363.001	843.752	228.814

**2. DATE TEHNICE ALE INVESTIȚIEI:**

- Regim de înălțime: construcție extinsă P + 1E
- Ac / Ad = 120,15 mp / 240,3 mp
- suprafață construită = 120,15 mp / suprafață amenajată = 532 mp
- suprafață totală = 652,15 mp

\* curs BCE la data de 27.10.2008, 1 Euro = 3,6875 lei

PREȘEDINTE DE SEDINȚĂ  
MIRONESCU ROXANA



CONTRASEMNEAZĂ,  
SECRETARUL MUNICIPIULUI BACĂU  
NICOLAE - OVIDIU POPOVICI

BUGETUL PROIECTULUI  
SURSELE DE FINANȚARE  
**"CENTRU DE CAZARE TEMPORARĂ A PERSOANELOR FĂRĂ ADĂPOST  
DIN MUNICIPIUL BACĂU"**

DENUMIRE		LEI	
VALOARE DEVIZ GENERAL (INCLUSIV TVA)		1.338.567	
<b>A + B</b>	<b>VALOARE TOTALA PROIECT (INCLUSIV TVA)</b>	<b>1.338.567</b>	<b>363.001 euro*</b>
<b>A</b>	<b>CHELTUIELILE ELIGIBILE ALE BUGETULUI PROIECTULUI</b>	<b>1.084.743</b>	<b>294.168 euro*</b>
	COFINANȚARE BUGETUL LOCAL 2%	21.695	
	COFINANȚARE POR 98%	1.063.048	
<b>B</b>	<b>CHELTUIELI NEELIGIBILE ALE BUGETULUI PROIECTULUI</b>	<b>253.824</b>	<b>68.834 euro*</b>
	TVA DEVIZ GENERAL	212.153	
	VALOARE CHELTUIELI PROIECTARE PRIMITE PRIN H.G. 1424 / 2007	39.360	
	CERERE DE FINANȚARE CĂTRE P.O.R.	1.800	
	TAXĂ TIMBRU ARHITECT 0,05%	511	

\* curs BCE la data de 27.10.2008, 1 Euro = 3,6875 lei

Cofinanțare locală : 2% din cheltuielile eligibile  
Cofinanțare POR : 98% din cheltuielile eligibile

PREȘEDINTE DE ȘEDINȚĂ  
MIRONESCU ROXANA



CONTRASEMNEAZĂ,  
SECRETARUL MUNICIPIULUI BACĂU  
NICOLAE - OVIDIU POPOVICI





# SC STAR-PROIECT srl Bacau

**BUGETUL PROIECTULUI**  
**CENTRU DE CAZARE TEMPORARA A PERSOANELOR FARA ADAPOST**  
**DIN MUNICIPIUL BACAU**  
**in RON si EURO la cursul BCE la data de 27.10.2008; 1euro=3,6875**

Denumire	Valoare RON inclusiv TVA lei	Valoare euro inclusiv TVA euro
<b>Val. totala proiect</b>	<b>1.338.567</b>	<b>363.001</b>
Cheltuieli eligibile	1.084.743	294.168
Cheltuieli neeligibile	253.824	68.834
Cofinantare locala 2%	21.695	5.884
Cofinantare POR 98%	1.063.048	288.284

**Val. Totala proiect:** Val.totala deviz general(inclusiv TVA)

Cofinantare locala: 2% din cheltuieli eligibile  
Cofinantare POR: 98% din cheltuieli eligibile

**Director**  
**Stoica D. Gabriela**

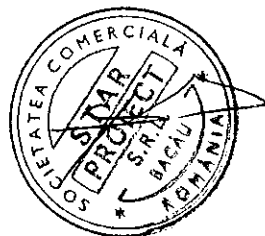

Strada Brindusei nr. 50, Bacau  
Cod postal 600227

Reg. Com. J04/256/2006  
C.U.I. RO 18400972  
CONT: RO64BRDE040SV17702840400 – BRD Sucursala Bacau

Telefon 0234/571110  
Fax 0234/586600