

**ROMÂNIA**  
**JUDEȚUL BACĂU**  
**CONSILIUL LOCAL AL MUNICIPIULUI BACĂU**

**HOTĂRÂRE**

**privind aprobarea dării în folosință gratuită pe termen limitat, a imobilului, proprietate publică a municipiului, din str. Mircea Eliade, nr. 6, Bacău, în care a funcționat fosta Creșă nr. 6, către Asociația de Caritate și Dezvoltare Comunitară „Agape – 3” Bacău, Asociația „Sfânta Ecaterina a Bacăului 2006” și Asociația „Sprijin pentru Părinți” Bacău, pentru a desfășura activități de binefacere**

**Consiliul Local al Municipiului Bacău**

Având în vedere:

- Prevederile art.126 din Legea nr. 215/ 2001, a administrației publice locale, cu modificările și completările ulterioare;
- Prevederile art. 17 din Legea nr. 213/ 1998, privind proprietatea publică și regimul juridic al acesteia, cu modificările și completările ulterioare;
- Cererea înregistrată la nr. 37872/ 06.10.2006, a Asociației „Agape – 3” Bacău;
- Cererile înregistrate la nr. 30183/ 04.08.2006 și nr. 41775/ 02.11.2006, a Asociației „Sfânta Ecaterina a Bacăului 2006”;
- Cererea înregistrată sub nr. 41919/ 03.11.2006, a Asociației Sprijin pentru Părinți Bacău;
- Referatul nr. 43491/ 15.11.2006, al Direcției de Patrimoniu;
- Expunerea de motive a Primarului Municipiului Bacău.

În baza dispozițiilor art. 38 (2) lit. „c”, și ale art. 46 (2<sup>1</sup>) și (4) din Legea nr. 215/ 2001, a administrației publice locale, cu modificările și completările ulterioare, inclusiv prin Legea nr. 286/ 2006,

**HOTĂRĂȘTE**

**Art. 1** Se aprobă darea în folosință gratuită, în cote părți, pentru o perioadă de 5 ani, începând cu data de 01.12.2006, a imobilului din str. Mircea Eliade nr. 6, Bacău, care face parte din domeniul public al municipiului Bacău, în suprafață totală de 264,68 mp, din care utilă 220,14 mp, împărțit la 3 persoane juridice fără scop lucrativ, din Bacău, după cum urmează:

(1) **A. Asociației de Caritate și Dezvoltare Comunitară „Agape – 3” Bacău**, i se atribuie conform Planului de Situație anexă la documentație, o suprafață utilă de 43,58 mp, format din următoarele încăperi:

- Vestiar (camera nr. 1) = 8,20 mp
- Hol nr. 10 ( folosință individuală prin perete despărțitor) = 19,53 mp

- Duș (camera nr. 5) = 1,37 mp
- WC (camera nr. 8) = 7,30 mp
- Hol mare (camera nr. 10) în folosință comună cu celelalte asociații pentru acces la WC = 7,18 mp

**B. Asociația „Agape – 3” Bacău**, va efectua activități de binefacere pentru sprijinirea persoanelor aflate în dificultate, și a asistaților din centrele de recuperare și reabilitare neuropsihică.

**(2) C. Asociației „Sfânta Ecaterina a Bacăului 2006”**, i se atribuie conform Planului de Situație anexă la documentație, o suprafață utilă de 75,79 mp, formată din următoarele încăperi:

- Cabinet consultații (camera 12) = 33,90 mp
- Sală de așteptare (camera 11) = 33,64 mp
- Hol mare (camera 10) în folosință comună cu celelalte asociații pentru acces la WC = 7,18 mp
- WC (camera nr. 6) = 1,07 mp

**D. Asociația „Sfânta Ecaterina a Bacăului 2006”**, va continua să desfășoare activități în cadrul „Centrului de Diabet, Nutriție și Boli Metabolice”, privind diagnosticarea cât mai precoce, informarea, educarea, controlul și tratamentul permanent al acestei categorii de bolnavi.

**(3) E. Asociației „Sprijin pentru Părinți” Bacău**, i se atribuie conform Planului de Situație anexă la documentație, o suprafață utilă de 100,77 mp, formată din următoarele încăperi:

- Debara (camera 2) = 3,00 mp
- Hol (camera 3) = 3,05 mp
- Hol (camera 4) = 14,67 mp
- WC (camera 7) = 1,07 mp
- Sală educație = 71,80 mp
- Hol mare (camera 10) în folosință comună cu celelalte asociații pentru acces la WC = 7,18 mp

**F. Asociația „Sprijin pentru Părinți” Bacău**, va desfășura activități potrivit scopului asociației, protecția persoanelor cu deficiențe de limbaj, combaterea și prevenirea discriminării copiilor cu deficiențe senzoriale și dezvoltarea de servicii terapeutice necesare integrării sociale a acestora.

**Art. 2** Cheltuielile de folosință privind utilitățile și întreținerea spațiului, vor fi suportate de fiecare asociație pentru ceea ce consumă și folosește.

**Art. 3** Direcția de Patrimoniu va încheia contracte de comodat cu asociațiile în cauză, predarea – primirea urmând să se facă pe bază de proces – verbal.

**Art. 4** Se împuternicește Primarul Municipiului Bacău să semneze contractul de comodat dintre părți.

**PREȘEDINTE DE ȘEDINȚĂ  
LUCĂȘ LAURIAN-IULIAN**



**CONTRASEMNEAZĂ  
SECRETARUL MUNICIPIULUI BACĂU  
Cons.Jr. NICOLAE-OVIRIU POPOVICI**

**Nr. 338**  
**Din 30.11.2006**  
Red. I. Gh./I.D.  
Ex. 1/Ds. I – A – 4

# S.C. TOPO\_SISTEM S.R.L.

Activități de cadastru, geodezie și cartografie, arhitectură, inginerie și servicii de consultanță tehnică legate de acestea

Cod Unic de Înregistrare: 15960827/04.12.2003  
Registrul Comerțului: J04/1555/04.12.2003  
Sediu: Str. V. Alecsandri, Nr.1, Bloc1, Parter, Ap.14  
Moinești, Județul Bacău  
Tel./Fax. 0234/367934; Cell:0744/141263

ROMÂNIA  
JUDEȚUL BACĂU  
CONSILIUL LOCAL BACĂU

ANEXA  
LA HOTARAREA NR. 338 DIN 30.11.2006

## Plan de situație

**Denumire** : Plan de situație al spațiului din Str. Mircea Eliade, Nr. 6, mun. Bacău (fosta Creșa nr. 6) ce face parte din domeniul public al mun. Bacău

**Suprafața** : 264,68mp

**Adresa** : Intravilan Mun. Bacău, Str. Mircea Eliade, Nr.6, Jud. Bacău.

**Beneficiar** : S.C. DIABET MED S.R.L.

Data :

Octombrie 2006

PREȘEDINTE DE ȘEDINȚĂ  
LUCĂȘ LAURICĂ IULIAN



CONTRASEMNEAZĂ,  
SECRETAR  
Cons.Jr. NICOLAE-OVIDIU POPOVICI

Întocmit: S.C. TOPO\_SISTEM S.R.L.  
Certificat de Autorizare seria B  
nr. 403 Clasa II

Tel 0234585987-Bacău  
0234367934 -Moinești  
0742961893  
0744141263

RELEVU "CABINET MEDICAL"  
SCARA 1:100

Județul BACAU  
Teritoriul administrativ: BACAU  
Cod SIRUTA: 20304  
Adresa: str. Mircea Eliade, nr. 6, Mun. Bacau

Numele si prenumele proprietarului:  
SC DIABET MED SRL  
Adresa : str. Mircea Eliade, nr 6, Mun. Bacau

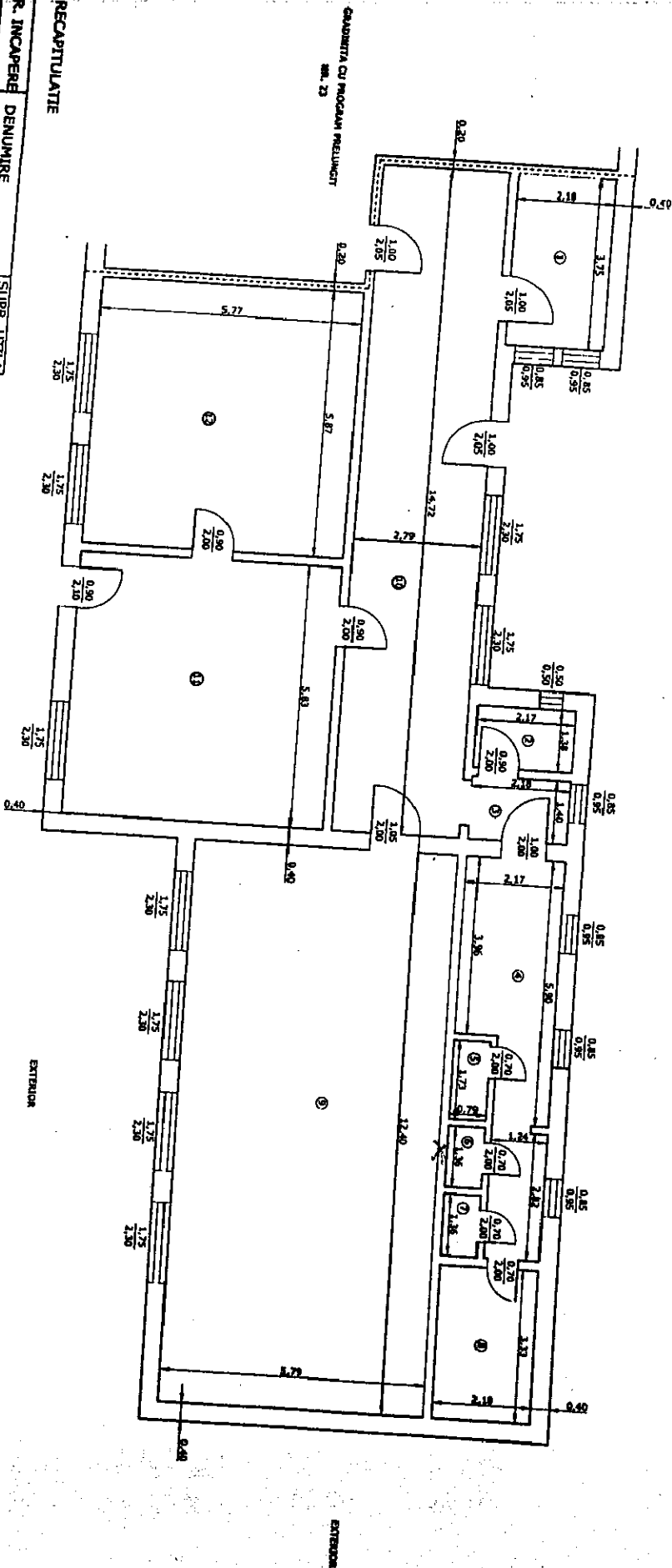

RECAPITULATE

NR. INCAPERE	DENUMIRE	SUPR. UTILA Mp
1	Vestiar	8,20
2	Debara	3,00
3	Hol	3,05
4	Hol	14,67
5	Dus	1,37
6	WC	1,07
7	Magazie	7,30
8	Sala educative	71,80
9	Hol	41,07
10	Sala asteptare	33,64
11	Cabinet consultatii	33,90
12	Cabinet consultatii	33,90
Total suprafata utila =		220,14mp

DATA: octombrie 2006

EXECUTANT: rumele si prenumele  
S.C. TOPO. SISTEM S.R.L.  
SISTEM DE PROIECTARE