



România
Judetul Bacău
Consiliul Local al Municipiului Bacău

HOTĂRÂRE

privind completarea H.C.L. nr.199/2003 prin care s-a însușit inventarul centralizat al bunurilor care alcătuiesc domeniul privat al municipiului Bacău, în sensul înscrierii unor bunuri în domeniul privat al Municipiului Bacău

CONSILIUL LOCAL AL MUNICIPIULUI BACĂU,

Având în vedere :

- Prevederile art.4 din Legea nr. 213/1998 privind bunurile proprietate publică, actualizată;
- Prevederile art.47 și art.117 lit.,„a” din Legea nr.215/2001, a administrației publice locale, republicată și ulterior modificată și completată;
- Prevederile H.C.L. nr.199/2003 prin care s-a însușit inventarul bunurilor care alcătuiesc domeniul privat al municipiului Bacău, modificată și completată;
- Referatul nr.78028/16.01.2012 al Serviciului Administrare și Inventarierea Patrimoniului, Fond Locativ și Indrumare Asociații de Proprietari din cadrul Primăriei Municipiului Bacău;
- Expunerea de motive a Primarului Municipiului Bacău ;

În baza dispozițiilor art.36(2) lit. „c” și art.45(3) din Legea nr.215/2001 a administrației publice locale, republicată și actualizată,

HOTĂRĂȘTE :

Art.1. – Se aprobă completarea H.C.L. nr.199/2003 prin care s-a însușit inventarul centralizat, al bunurilor care alcătuiesc domeniul privat al municipiului Bacău, centralizat, cu următoarele bunuri imobile:

- teren în suprafață de 627 mp situat în municipiul Bacău, str.Mărășești nr.6, delimitat conform Planului de situație Anexă nr.1 parte integrantă din prezenta hotărâre.
- teren în suprafață de 763,94 mp situat în municipiul Bacău, str. Constantin Ene nr.20, doc. cadastrala nr.7745, delimitat conform Planului de situație Anexă nr.2 parte integrantă din prezenta hotărâre.
- teren în suprafață de 1747,37mp, situat în Bacău, str. Constantin Ene, lângă Muzeul de Științe al Naturii, doc.cadastrala nr.4908, delimitat conform Planului de situație Anexă nr.3 parte integrantă din prezenta hotărâre.
- teren în suprafață de 1050mp, situat în Bacău, str. Ctin Ene, doc.cad.nr.6628, delimitat conform Planului de situație Anexă nr.4 parte integrantă din prezenta hotărâre.
- pasarela pietonală, amplasată în interiorul Insulei de Agreement din Bacău, str. I.L. Caragiale, face legătura dintre Insula Mare de Agreement și Insula Mică, situată în partea de sud a insulei mari, cu următoarele caracteristici:
 - denumire : pasarela-pietonală
 - cod clasificare 1.3.17.2
 - adresa : Insula de Agreement din Bacău, str. I.L.Caragiale
 - elemente de identificare: L=26,5m, l=1,60m, Infrastructură din două culei, fundația bloc de beton simplu, elevația-cadru portal din 2 stâlpi de beton armat cu înălțimea de 3,50m și o riglă de beton armat, suprastructură din 2 grinzi metalice cu zăbrele,
 - valoare : 11eu
 - anul PIF : 1980

Art.2. – Toate celelalte prevederi ale H.C.L. nr.199/2003 prin care s-a însușit inventarul bunurilor care alcătuiesc domeniul privat al municipiului Bacău, modificată și completată, sunt și rămân în vigoare.

Art.3. – Hotărârea se comunică Direcției Economice, Serviciului Administrare și Inventarierea Patrimoniului, Fond Locativ și Indrumare Asociații de Proprietari și Serviciului Juridic și Aplicarea Legilor Proprietății din cadrul Primăriei Municipiului Bacău

PREȘEDINTE DE ȘEDINȚĂ
PĂDURARU ELEANA

CONTRASEMNEAZĂ,
SECRETARUL MUNICIPIULUI BACĂU
NICOLAE-OVIDIU POPOVICI

NR. 3

DIN 19.01.2012

N.O.P., C.F.L.R.T./Ex.1/Ds.L.A-J



Plan de amplasament si delimitare a imobilului

ROMANIA
JUDETUL BACAU
CONSILIUL LOCAL BACAU

SCARA 1:500

Suprafata masurata	Adresa imobilului
627 mp	BACAU, MARASESTI, Nr.6, Judetul BACAU
Cartea funciara nr.	UAT BACAU

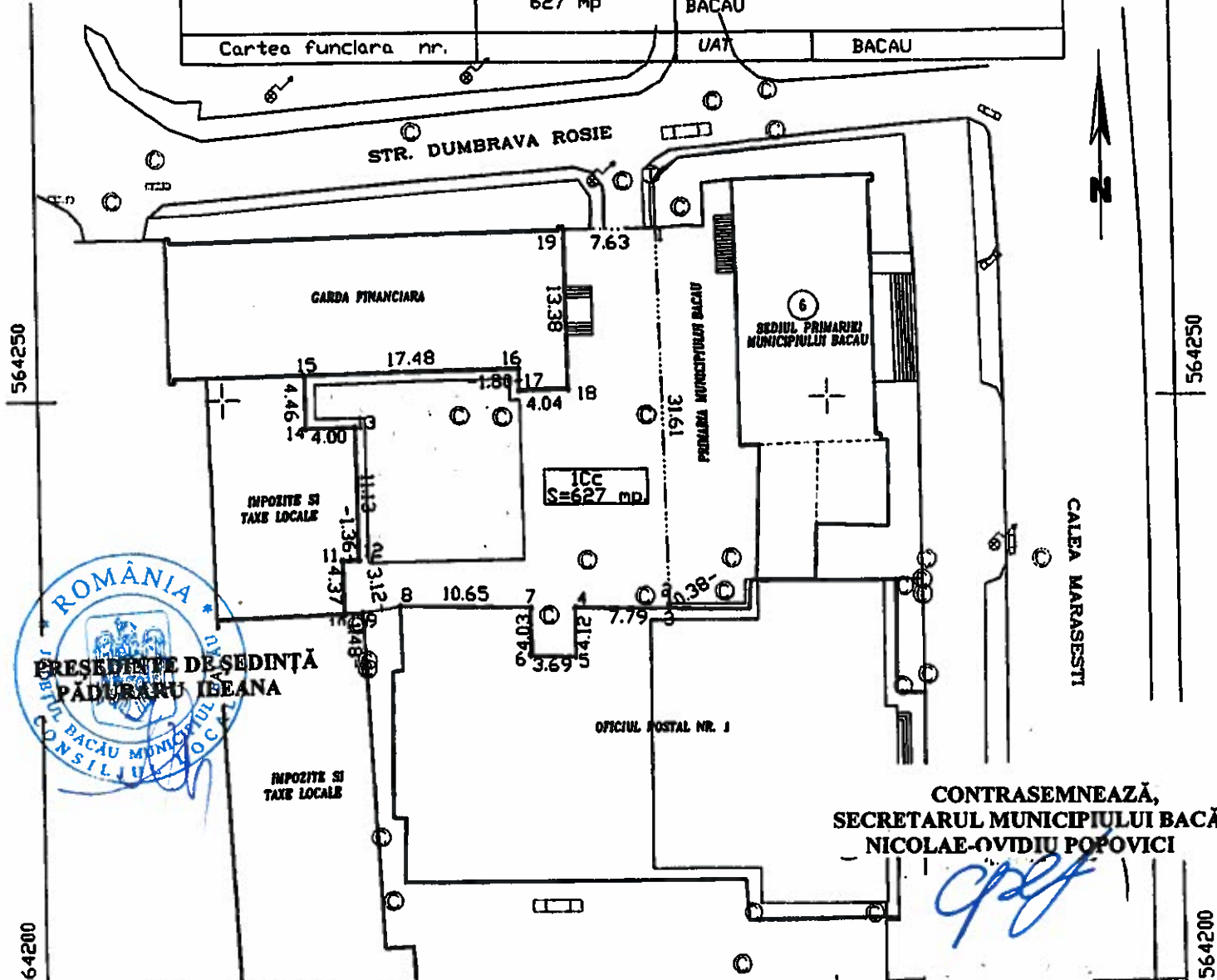

CONTRASEMNEAZĂ,
SECRETARUL MUNICIPIULUI BACĂU
NICOLAE-OVIDIU POPOVICI

[Handwritten signature]

DATE REFERIToare LA TEREN				
Parcela Nr.	Categoria de folosinta	Suprafata (mp)	Valoare de impozitare (lei)	Mentii
1	CC	627		Neapre mult
Total		627		
DATE REFERIToare LA CONSTRUCTII				
COD constr.	Suprafata construita la sol (mp)	Valoare de impozitare (lei)	Mentii	
Total				
PUNCTE PE CONTUR				
„VEZI VERSO”				
Suprafata totala masurata = 627 mp			Semnatura si data	
Suprafata din acte = 627 mp				

Executanti: MORARU PAVEL
Nr. certificata de autorizare: BC 175/2003
Data: 12.01.2012
Scrie: SINGURILOR suprafata din masuratori si introducerea imobilului in baza de date
CATEGORIA B
Parafa

PLAN DE INCADRARE IN ZONA

scara: 1:5000

NOMENCLATURA: L - 35- 54 -B - d - 1 - IV



AMPLASAMENT STUDIAT



LIMITA PUG

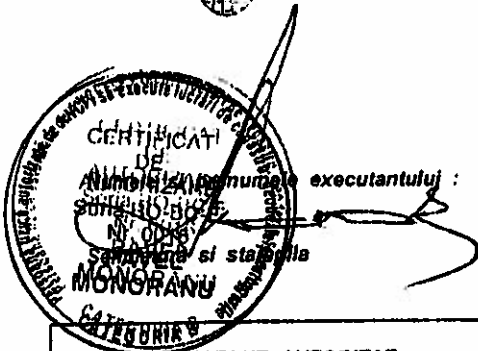

PROIECTANT AUTORIZAT AUTORIZATIA NR. RO-BC-F 0016/2010		Denumire proiect : INVENTARIERE IMOBIL Adresa: BACAU, Strada MARASESTI, Nr.8 Beneficiar : MUNICIPIUL BACAU	Nr. proiect Faza:D.C.
Proiectat	Monoranu Pavel	Scara 1 : 5000	PLAN DE INCADRARE IN ZONA
Desenat	Monoranu Pavel	Data : 2012	
			Plansa 1

**PLAN DE AMPLASAMENT SI DELIMITARE A
CORPULUI DE PROPRIETATE
(intravilan)
Scara 1 : 500**

Judetul BACAU
Unitatea administrativ - teritoriala
BACAU
Cod SIRUTA 20304
Adresa : strada CONSTANTIN ENE
nr. 20 , municipiul BACAU
Nr. cadastral al corpului de proprietate

Proprietar :
CONSILIUL LOCAL BACAU
Domiciliul :
Calea MARASESTI , nr . 6
municipiul BACAU

2745



CONSILIUL LOCAL BACAU



563900

563900

563850

563850

563800

563800

str. Constantin Ene

PARC CANGICOV

CONSILIUL LOCAL BACAU

CONSILIUL LOCAL BACAU

S=763,94 mp

Sistem de proiectie : X , Y - STEREO 70

**CONTRASEMNEAZĂ,
SECRETARUL MUNICIPIULUI BACĂU
NICOLAE-OVIDIU POPOVICI**



Oficiul Național de Lucrări, Geodezie și Carte Națională
Carte Națională
Carte Națională de cadastru, planșă de cadastru și planșă de cadastru
Nr. de înregistrare: 120/100
Verificat și recepționat
Legea nr. 10/2001
Căpitan

Recepționat ,
OFICIUL JUDEȚEAN DE CADASTRU, GEODEZIE
SI CARTOGRAFIE BACAU

646000

646050

4

FISA CORPULUI DE PROPRIETATE

din strada Constantin Esu, nr. 20, municipiul BACAU

Judeul BACAU
Unitatea administrativ-teritoriala BACAU
Cod SIRUTA 20304
Cod intravilan / 2

Nomenclatura L. 35-54-B-d-1-III
Nr. sector cadastral
Nr. cadastral al corpului de proprietate
Nr. carte funciara

SCHITA CORPULUI DE PROPRIETATE

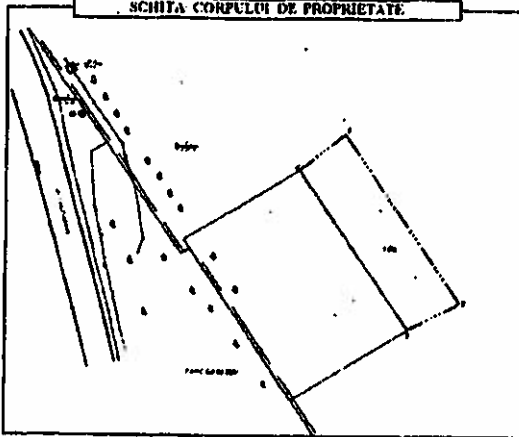

A . DATE REFERITOARE LA TEREN

Nr. parcela	Categoria de folosinta	Cod grupa destinatie	Suprafata din masuratori (mp)	Clasa de calitate	Zona in cadrul localitatii	Mentiiuni
1	2	3	4	5	6	7
1	Cc	TDI	763,94 mp	-	-	-
-	-	-	-	-	-	-
-	-	-	-	-	-	-
-	-	-	-	-	-	-
-	-	-	-	-	-	-
TOTAL	-	-	763,94 mp	-	-	-

B . DATE REFERITOARE LA CONSTRUCTII

Nr. corp cladire / constructie	Denumire	Suprafata construita la sol (mp)	Cod grupa destinatie	Mentiiuni
1	2	3	4	5
1	-	-	-	-
2	-	-	-	-
3	-	-	-	-
4	-	-	-	-
5	-	-	-	-
TOTAL	-	-	-	-

C . DATE REFERITOARE LA PROPRIETAR

Nr. crt.	Nume / Denumire proprietar	Domiciliu / Sediul proprietar	Cod numeric personal / Cod SIRUES	Tipul actului de proprietate, nr. si data inregistrarii / eliberarii	Cod grupa proprietate	Suprafata din act (in sau sup)		Modul de detinere		Mentiiuni	
						Teren	Constructie	Echival	Indivizune		
1	2	3	4	5	6	7	8	9	10	11	
1	C. P. LOCAL BACAU	Calea Marasesti, nr. 6, mun. BACAU	-	(Notarilor) consiliul local nr. 46 din 27.02.2003	P.J.	763,90 mp	-	763,94 mp	-	-	teren

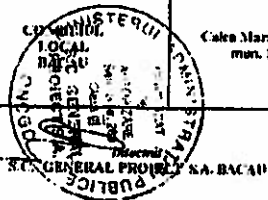

[Handwritten signature]
Data: _____

Verificat

Plan de amplasament si delimitare a bunului imobil
scara 1:500

Jud. Bacău
Municip. Bacău
Muzeul de Științele Naturii
cod SIRUTA 20304
Nr. cadastral

Proprietar:
PRIMĂRIA municip. Bacău
Str. Mărășesti nr. 6
Ior. Bacău
Jud. Bacău

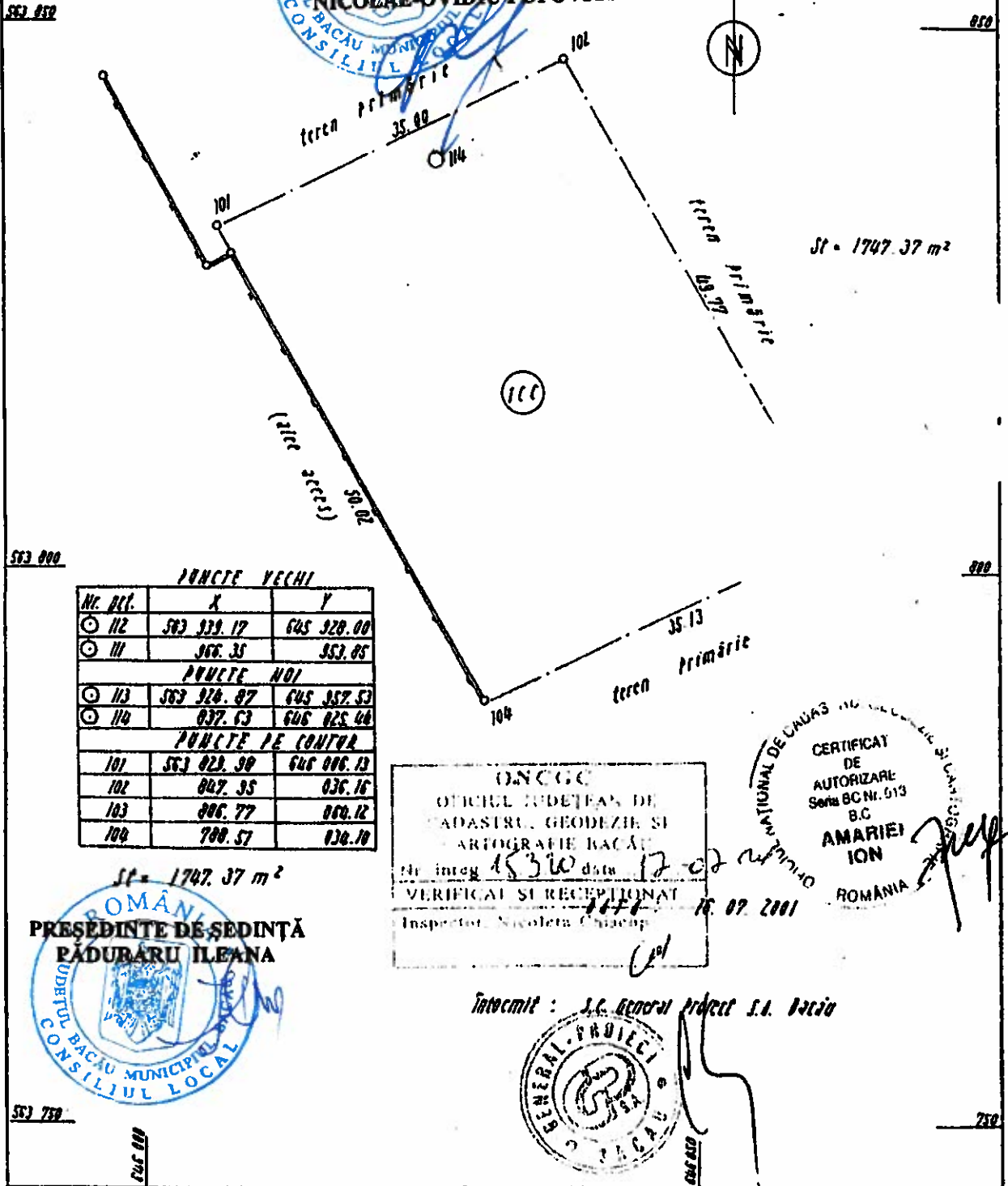

ROMANIA
JUDETUL BACAU
CONSILIUL LOCAL BACAU
CONTRASEMNEAZĂ,
SECRETARUL MUNICIPIULUI BACĂU
NICOLAE OVIDIU POPOVICI

ONCCG
OFICIUL JUDEȚEAN DE
CADASTRU, GEODEZIE ȘI
CARTOGRAFIE BACĂU
Nr. integ 4530 data 17.07.2011
VERIFICAT ȘI RECEPTIONAT
Inspector: Nicoleta Chiriac

NAȚIONAL DE CADASTRU, GEODEZIE ȘI CARTOGRAFIE
CERTIFICAT
DE
AUTORIZARE
Seria BC Nr. 613
B.C.
AMARIEI
ION
ROMANIA

St = 1747.37 m²
ROMANIA
JUDETUL BACAU
CONSILIUL LOCAL BACAU
PREȘEDINTE DE ȘEDINȚĂ
RĂDURĂRU ILEANA

Intocmit : S.C. General proiect S.A. Bacău
GENERAL-PROIECT
BACĂU

583 750

750

PLAN AMPLASAMENT SI DELIMITARE A CORPULUI DE PROPRIETATE

scara 1:500 (intravilan)

Judelul Bacau
Teritoriul adm. Bacau
Cod SIRUTA: 20304
Adresa: teren str. Constantin Ene

Numele proprietarului:
CONSILIUL LOCAL BACAU
Adresa:

Nr. cadastral al corpului de proprietate: 6628

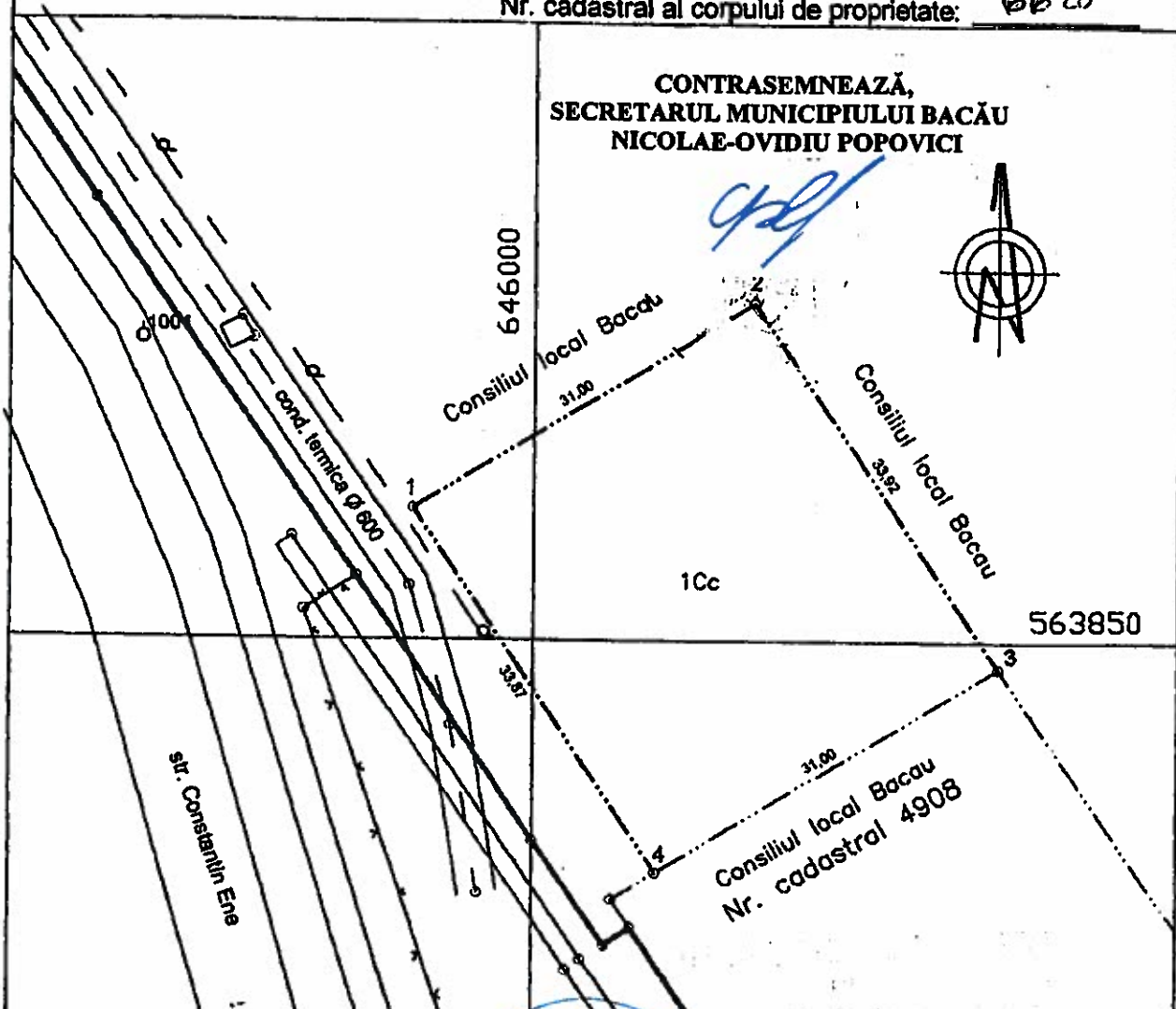

CONTRASEMNEAZĂ,
SECRETARUL MUNICIPIULUI BACĂU
NICOLAE-OVIDIU POPOVICI

[Handwritten signature]

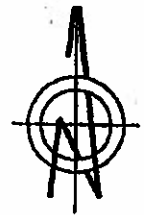

PUNCTE PE CONTUR

Nume Punct	COORDONATE STEREO 70	
	X(m)	Y(m)
1	563860.11	645890.61
2	563878.07	646017.18
3	563847.95	646036.15
4	563832.03	646009.56
Suprafata S=1050 mp		

PRESEDINTE DE SEDINTĂ
PADURARU ILEANA



21/ 27 07.2012

Întocmit
ing. FORNAZER LUCIAN

FISA CORPULUI DE PROPRIETATE

din str. CONSTANTIN ENE

Sectiune plan / nomenclatura: L-35-54-B-d

Județul Bacău
 Unitatea administrativ teritorială: mun. Bacău
 Cod SIFUTA: 20304
 Cod intravilan/extravilan: 2

SCHITA CORPULUI DE PROPRIETATE

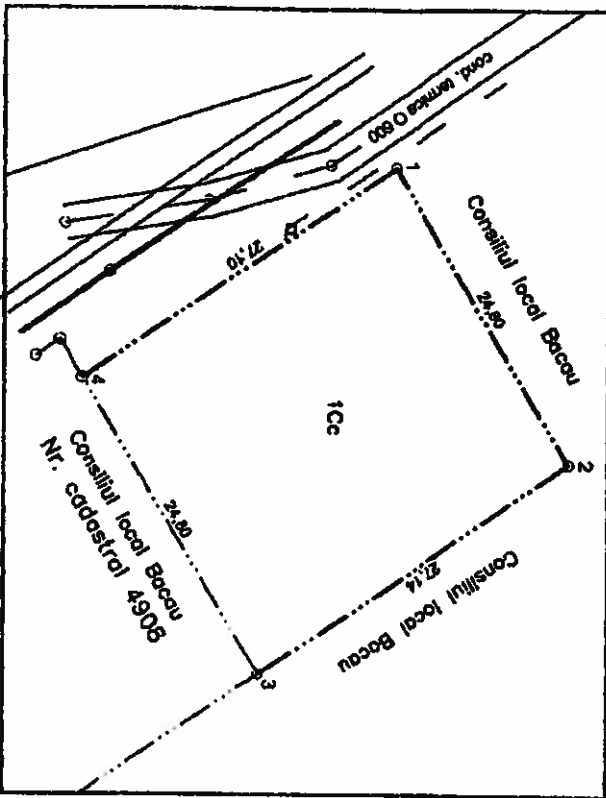

Nr. Dercala	Categoria de folosinta	Cod grupa destinatie	Suprafata din masurator (mp)	Clasa de calitate	Zona in cadrul localitatii	Menturi
1	2	3	4	5	6	7
1	Cc	TDI	1050			
TOTAL			1050			

B. DATE REFERITOARE LA CONSTRUCTII

Nr. corp cladire / constructie	Denumire	Suprafata construita la sol (mp)	Cod grupa destinatie	Menturi
1	2	3	4	5
TOTAL				

C. DATE REFERITOARE LA PROPRIETAR

Nr. crt	Numele si prenumele / Denumirea proprietarului	Domiciliu / Sediul proprietar	Cod numeric personal / Cod SIFUES	Tipul actului de proprietate, nr. si data inregistrarii / eliberarii / transcrierii	Cod grupa proprietate	Suprafata din act (mp)	Modul de destinare teren / constructie	Menturi		
1	2	3	4	5	6	7	8	9	10	11
CONSILIUL LOCAL BACAU										
				Hotararea Cons. local Bacău nr. 112 / 29.04.2002	PJ	1050	1050			

Intocmit: ing. Formazer

Data: 25.07.2002

Șel Birou

Verificat:

