

ROMANIA  
JUDETUL BACAU  
CONSILIUL LOCAL AL MUNICIPIULUI BACAU

## HOTARARE

**privind aprobarea PLANULUI URBANISTIC DE DETALIU  
pentru CONSTRUIRE LOCUINTA, GARAJ SI IMPREJMUIRE  
TEREN, STR. SEREI, NR. 2, din municipiul Bacau, obiectiv ce se va  
realiza pe teren proprietate particulara**

**BENEFICIAR : BUCATARU MIHAITA-DANIEL, din Bacau**

### CONSILIUL LOCAL AL MUNICIPIULUI BACAU

Avand in vedere:

Prevederile Legii 50/1991, republicata, ulterior modificata si completata, privind autorizarea executarii constructiilor si unele masuri pentru realizarea locuintelor precum si Planul Urbanistic General al Municipiului Bacau, aprobat prin H.C.L. 38/31.03.2000 ;

Vazand Expunerea de motive a Primarului Municipiului Bacau ;

In baza dispozitiilor art.38 (5) lit. « c » si ale art.46 (2), lit. « e » din Legea nr.215/2001 privind administratia publica locala, cu modificarile si completarile ulterioare, inclusiv prin Legea nr. 286/06.07.2006,

## HOTARASTE

**ART.1 - Se aproba PLANUL URBANISTIC DE DETALIU  
pentru CONSTRUIRE LOCUINTA, GARAJ SI IMPREJMUIRE  
TEREN, STR. SEREI, NR. 2, din municipiul Bacau, obiectiv ce se va  
realiza pe teren proprietate particulara, BENEFICIAR : BUCATARU  
MIHAITA-DANIEL, din Bacau, potrivit anexei nr.1 care face parte  
integranta din prezenta hotarare.**



CONTRASEMNEAZĂ  
SECRETARUL MUNICIPIULUI BACĂU  
Cons.Jr.NICOLAE-OVIDIU POPOVICI

NR.58  
DIN 28.02.2007  
Ex. 1/Ds. I - A - 4

**PUD PLAN URBANISTIC DE DETALIU**  
**MUNICIPALITATEA BACĂU**  
**STRADA TEIULUI NR 14**  
**LOCUINȚA, GARAJ ȘI ÎMPREJMUIRE TEREN**  
**1. REGLEMENTARI URBANISTICE**

ROMÂNIA  
 JUDEȚUL BACĂU  
 CONSILIUL LOCAL BACĂU

ANEXA 1 LA HCL 58  
 DIN 28.02.2007

- LEGENDA**
- LIMITA ZONA STUDIATA
  - LIMITE PROPRIETATI
  - CONSTRUCȚII EXISTENTE MENTINUTE
  - CONSTRUCȚIE PROPUSĂ
  - ZONA CIRCULATIE CAROSABILA
  - ZONA CIRCULATIE PIETONALA
  - ZONA SPATII PLANTATE
  - ZONA TEREN AGRICOL

ZONE FUNCTIONALE	EXISTENT		PROPUȘ	
	(MP)	%	(MP)	%
ZONA CONSTRUITA	—	—	127,60	48,30
ZONA CIRCULATIE	—	—	52,50	19,90
ZONA SPATIUL PLANTAT	264,00	100	83,90	31,80
<b>TOTAL</b>	<b>264,00</b>	<b>100%</b>	<b>264,00</b>	<b>100%</b>
<b>POT.</b>	<b>0,00%</b>		<b>48,30%</b>	
<b>C.U.T.</b>	<b>0,00</b>		<b>0,88</b>	

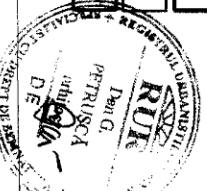

Verificator: \_\_\_\_\_

Expert: \_\_\_\_\_

BIROU INDIVIDUAL DE ARHITECTURA  
**CONSILIERUL LOCAL BACĂU**  
 Dovada de înregistrare nr. 347/2002

Elaborator: \_\_\_\_\_

Semnată de: \_\_\_\_\_

Scara: \_\_\_\_\_

Data: \_\_\_\_\_

Referenț nr.: \_\_\_\_\_

Beneficiar: **BUCATARU Mihaela-Daniel**

Denumire proiect: **LOCUINȚA P+1, GARAJ ȘI ÎMPREJMUIRE**

Amplasament: str. Teiului nr 14, Bacău

Pr. Nr.: **8**

Faza: **PUD**

1/4

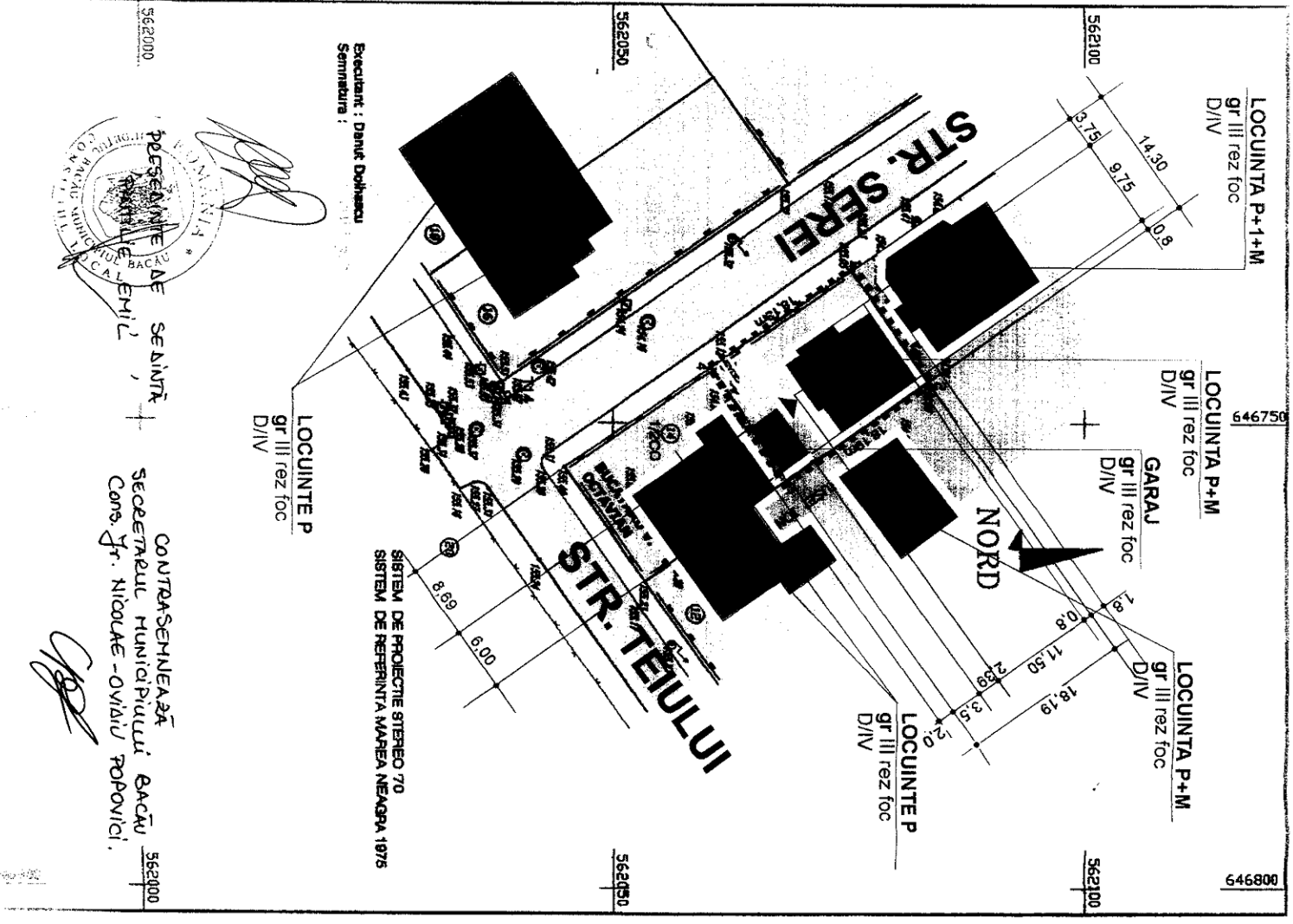

CONTRASEMNEAZĂ  
 SECRETARUL MUNICIPIULUI BACĂU  
 Cons. Șr. Nicolae-Ovidiu Popovici.