



România
Județul Bacău
Consiliul Local al Municipiului Bacău

HOTĂRÂRE

**privind înscrierea în inventarul domeniului public al Municipiului Bacău,
a unor bunuri imobile, respectiv clădirea și terenul aferent – fostei
Centrale Termice – din str. Șoimului din Municipiul Bacău, care a fost
disponibilizată prin dezafectarea și casarea utilajelor**

CONSILIUL LOCAL AL MUNICIPIULUI BACĂU,

Având în vedere :

- Prevederile art. 21 și 22 din Legea nr. 213/1998, privind proprietatea publică și regimul juridic al acesteia;
- Prevederile art. 122 din Legea nr. 215/2001, a administrației publice locale, republicată și ulterior modificată și completată;
- Prevederile art. 7 (1) din Legea nr. 82/1991, a contabilității, republicată;
- Referatul nr. 7550/26.05.2008, al Direcției Patrimoniu;
- Planul de amplasament și delimitare a imobilului;
- Releveul Punctului Termic;
- Procesul-Verbal din data de 15.08.2003, de predarea-primirii spațiului în care a funcționat Centrala Termică Șoimului;
- Prevederile art. 47 și art. 117 lit. „a” din Legea nr. 215/2001, a administrației publice locale, republicată și ulterior modificată și completată;
- Expunerea de motive a Primarului Municipiului Bacău .

În baza dispozițiilor art.36 (2) lit. „c” și ale art.45 (3) din Legea nr.215/2001, a administrației publice locale, republicată și ulterior modificată și completată,

HOTĂRĂȘTE

Art 1.(1) Se aprobă înscrierea în inventarul domeniului public al municipiului Bacău, a unor bunuri imobile, după cum urmează :

1. Clădirea fostei Centrale Termice cu grup sanitar interior din str. Șoimului din municipiul Bacău , care a fost disponibilizată prin dezafectarea și casarea utilajelor.
2. Terenul aferent clădirii în suprafață totală măsurată de 239 mp. din care suprafață utilă 203,44 mp.

- (2) Bunurile imobile prevăzute la alin. (1) se identifică prin :
- Releveul clădirii, conform anexei nr. 1.
 - Planul de amplasament și delimitare a imobilului, conform anexei nr. 2.

- (3) Anexele nr.1 și 2, fac parte integrantă din prezenta hotărâre.

Art. 2. Hotărârea va fi comunicată la Direcția Patrimoniu, Direcția Economică, Direcția Urbanism și Serviciul Cadastru.

**PREȘEDINTE DE ȘEDINȚĂ
BÎRZU ILIE**



**CONTRASEMNEAZĂ
SECRETARUL MUNICIPIULUI BACĂU
NICOLAE OVIDIU POPOVICI**

A handwritten signature in black ink, which appears to read 'Nicolae', is written over a diagonal line that extends from the signature area towards the right side of the page.

**NR.294
DIN 27.08.2008
Red.Gh.Is/A.P./Ex.1/Ds.I-A-4**

Nr. cadastral al terenului	Suprafata	Adresa imobilului
Cartea Funciara colectiva nr.	203.44	Bacău, Str. Soimului mun. Bacau
Cod unitate individuala (U)	20304	UAT CF individuala



PROPRIETATE PARTICULARA

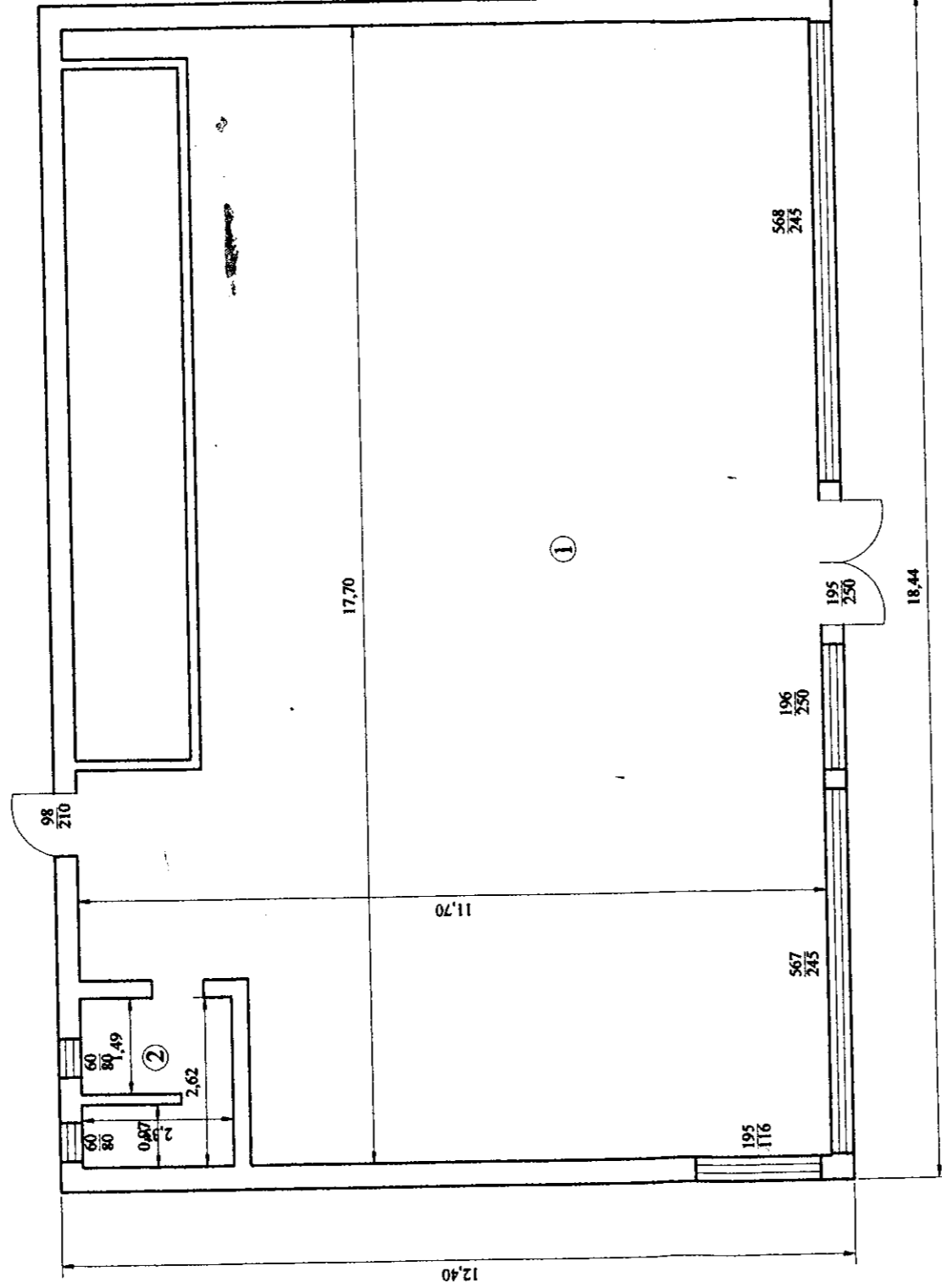

MUSEUL DE ARTE

TEREN CONSILIUL LOCAL

TEREN CONSILIUL LOCAL

Nr. încăpere	Denumire încăpere	Suprafata utila (mp)
1	Punct Termica	197.42
2	Grup sanitar	6.02
		2.41
		6.31
Suprafata utila = 203.44		
Total suprafata = 203.44		
Executant		Data

PREȘEDINTE DE ȘEDINȚĂ,
BÎRZU ILIE

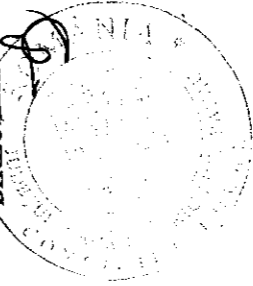

CONTRASEMNEAZĂ,
SECRETARUL MUNICIPIULUI BACĂU
NICOLAE-OVIDIU POPOVICI

N. Popovici

PLAN DE AMPLASAMENT SI DELIMITARE A IMOBILULUI

Scara 1:500

ANEXA Nr. 2

LA HOTARAREA NR. 294 DIN 27.08.2008

ROMÂNIA
JUDEȚUL BACĂU
CONSILIUL LOCAL BACĂU

Numar cadastral	Suprafata masurata	Adresa imobilului
	239 m.p.	Mun. Bacau str. Soimului
Cartea Funciara nr.	UAT	Mun. Bacau

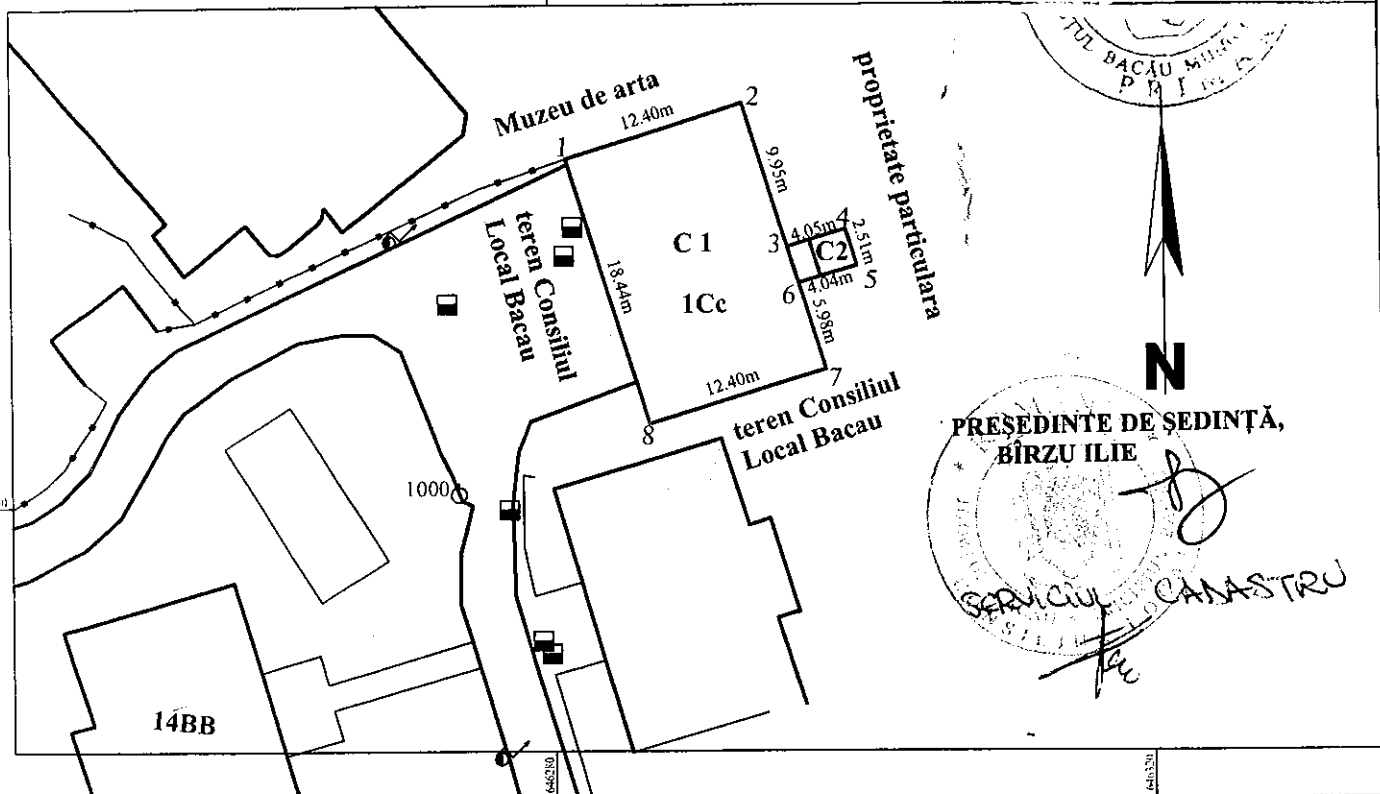

A. Date referitoare la teren				
Nr. parcela	Categorie de folosinta	Suprafata (m. p.)	Valoare de impozitare (lei)	Mentiiuni
1	Cc	239		
Total		239		
B. Date referitoare la constructii				
Cod constr.	Supraf. constr. la sol (m. p.)	Valoare de impozitare (lei)	Mentiiuni	
C 1	229			
C 2	6			
Total	235			
INVENTAR DE COORDONATE				
Sistem de proiectie : STEREO '70				
Pct.	N (m)	E (m)		
1	564703.085	646281.023		
2	564706.696	646292.889		
3	564697.191	646295.827		
4	564698.351	646299.712		
5	564695.952	646300.438		
6	564694.796	646296.567		
7	564689.079	646298.334		
8	564685.468	646286.468		
1	564703.085	646281.023		
Suprafata totala masurata = 239 m.p. Suprafata din act = -----				

Suprafata construita desfasurata = 229 m.p.
Suprafata construita desfasurata = 6 m.p.

CERTIFICAT DE AUTORIZARE
Seri: 116
Categorie: S.C. GEO POINT EXPERT S.R.L.
B/C P.F. Autorizat
DRAGOMIR SOUZA
LUCIAN

MINISTERUL ADMINISTRATIILOR INTERIORE
SERVICIUL LOCAL DE CADASTRU
PRESEDINTE DE SEDINTA, BIRZU ILIE
SERVICIUL LOCAL DE CADASTRU

Se confirma suprafata din masuratori si
Introducerea imobilului in baza de date

CONTRASEMNEAZĂ,
SECRETARUL MUNICIPIULUI BACĂU
NICOLAE OVIDIU POPOVICI

[Signature]