

**ROMÂNIA**  
**JUDEȚUL BACĂU**  
**CONSILIUL LOCAL AL MUNICIPIULUI BACĂU**

**HOTĂRÂRE**

privind aprobarea Organigramei , a numărului de personal și a Statului de Funcții, începând cu data de 01.01.2007 la Regia Autonomă de Gospodărie Comunală Bacău.

**Consiliul Local al Municipiului Bacău**

Având în vedere:

- Prevederile punctului II .2.3 DIN Planul de acțiune , cuprins în anexa 2 la HGR nr.901/2005 privind aprobarea Strategiei de reformă a sistemului achizițiilor publice;
- Hotărârea nr.10/28.11.2006 a Consiliului de Administrație al Regiei Autonome de Gospodărie Comunală Bacău;
- Adresa nr.10931/11.12.2006 a Regiei Autonome de Gospodărie Comunală Bacău ;
- Expunerea de Motive a Primarului Municipiului Bacău.

În baza dispozițiilor art. 38 (2) lit. „a”, alin. (3) lit „b” și ale art. 46 alin (1) din Legea nr. 215/2001, a administrației publice locale, cu modificările și completările ulterioare, inclusiv prin Legea nr. 286/2006,

**HOTĂRĂȘTE**

**Art. 1.** Se aprobă Organigrama ,numărul de personal și Statul de Funcții ale Regiei Autonome de Gospodărie Comunală Bacău, începând cu 01.01.2007, conform Anexelor nr.1 și 2, care fac parte integrantă din prezenta hotărâre.



**CONTRASEMNEAZĂ**  
**SECRETARUL MUNICIPIULUI BACĂU**  
Cons. jr. POPOVICI OVIDIU NICOLAE

ORGANIGRAMA R.A.G.C. BACAU  
valabilă cu data de 01.01.2007

ANEXA NR. 1  
la Hotărârea Consiliului Local Bacău nr. 26 din 05.02. 2007

CONSILIUL DE ADMINISTRATIE

DIRECTOR GENERAL

Specificitate	Numar total personal	din care:	
		Directori	Secți și secti
TOTAL PERSONAL, din care	596	3	510
Personal de conducere	17	3	6
Personal de executie	62	0	50
Personal tehnic - productiv	25	0	12
Muncitori	492	0	25

DIRECTOR EXECUTIV

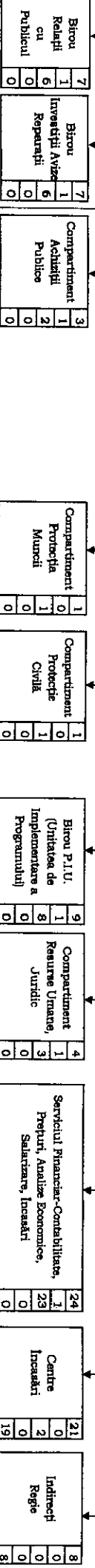

DIRECTOR ECONOMIC

**SECTIA CAPTARE DISTRIBUITE APA**

251	2
3	1
5	1
12	0
231	0

**SECTIA CANAL-EPURARE**

143	1
3	1
9	0
128	0

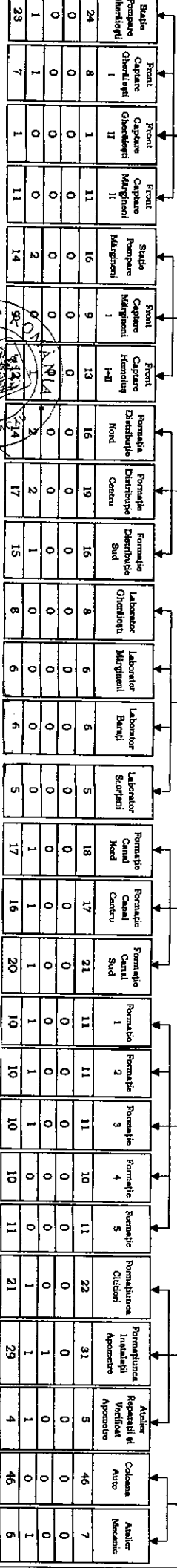
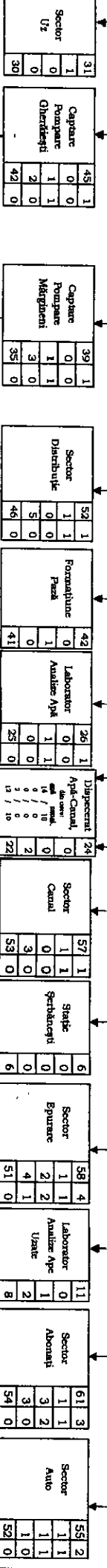

PRESEDINTE DE SEDINTA,  
CONSILIUL LOCAL BACAU

CONTRASEMNEAZA,  
SECRETAR

Cons.Jr. NICOLAE OVIDIU POPOVICI

la Hotărârea Consiliului Local al Municipiului Bacău nr. 26 din 05.02.2007

**STAT DE FUNCȚII AL R.A.G.C. BACĂU**  
valabil cu data de 01.01.2007

**A. Personal de conducere și execuție**

Nr. crt.	Denumirea postului	Număr posturi	Nivel studii
<b>CONDUCERE</b>			
1	DIRECTOR GENERAL	1	S, SSD
2	DIRECTOR EXECUTIV	1	S, SSD
3	DIRECTOR ECONOMIC	1	S
<b>TOTAL CONDUCERE</b>		<b>3</b>	<b>*</b>
<b>DIRECTORI</b>		<b>3</b>	<b>*</b>
<b>COMPARTIMENT RESURSE UMANE, JURIDIC</b>			
1	ȘEF COMPARTIMENT	1	S, SSD
2	CONSILIER JURIDIC	1	S
3	INSPECTOR RESURSE UMANE	1	M
4	FUNȚIONAR ECONOMIC	1	M
<b>TOTAL COMPARTIMENT RESURSE UMANE, JURIDIC</b>		<b>4</b>	<b>*</b>
<b>BIROU "UNITATEA DE IMPLEMENTARE A PROGRAMULUI"</b>			
1	ȘEF BIROU	1	S, SSD
2	INGINER	5	S
3	SUBINGINER	1	SSD
4	ECONOMIST	1	S
5	TRADUCĂTOR	1	S
<b>TOTAL BIROU P.I.U.</b>		<b>9</b>	<b>*</b>
<b>BIROU RELAȚII CU PUBLICUL</b>			
1	ȘEF BIROU	1	S, SSD
2	INGINER	1	S
3	SUBINGINER	1	SSD
4	CONTABIL	1	M
5	FUNȚIONAR ECONOMIC	2	M
6	OPERATOR CALCULATOR	1	M
<b>TOTAL BIROU RELAȚII CU PUBLICUL</b>		<b>7</b>	<b>*</b>
<b>BIROU INVESTIȚII, AVIZE, REPARAȚII</b>			
1	ȘEF BIROU	1	S, SSD
2	INGINER	4	S
3	SUBINGINER	2	SSD
<b>TOTAL BIROU INVESTIȚII, AVIZE, REPARAȚII</b>		<b>7</b>	<b>*</b>

Nr. crt.	Denumirea postului	Număr posturi	Nivel studii
----------	--------------------	---------------	--------------

**COMPARTIMENT ACHIZIȚII PUBLICE**

1	ȘEF COMPARTIMENT	1	S, SSD
2	INGINER/SUBINGINER/ECONOMIST	1	S, SSD
3	ECONOMIST	1	S
<b>TOTAL COMPARTIMENT ACHIZIȚII PUBLICE</b>		<b>3</b>	<b>*</b>

**SERVICIU FINANCIAR-CONTABILITATE, PREȚURI, ANALIZE ECONOMICE, SALARIZARE, ÎNCASĂRI**

1	ȘEF SERVICIU	1	S, M
2	ECONOMIST	4	S
3	ANALIST-PROGRAMATOR	1	S
4	CONTABIL	8	M
5	MERCEOLOG	1	M
6	ȘEF DEPOZIT	1	M
7	CASIER CENTRAL	1	M
8	FUNȚIONAR ADMINISTRATIV	2	M
9	FUNȚIONAR ECONOMIC	1	M
10	ARHIVAR	1	M
11	OPERATOR CALCULATOR	3	M
<b>TOTAL SERV. FINANCIAR-CONTABILITATE, PREȚURI, ANALIZE EC., SAL, ÎNCAS.</b>		<b>24</b>	<b>*</b>

**CENTRE ÎNCASĂRI**

1	FUNȚIONAR ECONOMIC	2	M
<b>TOTAL CENTRE DE ÎNCASĂRI</b>		<b>2</b>	<b>*</b>

**PERSONAL DE CONDUCERE ȘI EXECUȚIE DIN COMPARTIMENTELE FUNCȚ.**
**56**
**SECȚIA CAPTARE-DISTRIBUȚIE APĂ**

1	ȘEF SECȚIE	1	S, SSD, Ms.
2	SUBINGINER/SECȚIE CAPTARE-DISTRIBUȚIE APĂ	1	SSD
3	ȘEF SECTOR UZ	1	S, SSD, Ms.
4	ȘEF SECTOR DISTRIBUȚIE	1	S, SSD, Ms.
5	SUBINGINER/CAPTARE-POMPARE GHERĂIEȘTI	1	SSD
6	INFORMATICIAN/CAPTARE-POMPARE MĂRGINENI	1	S, SSD
7	SUBINGINER/LABORATOR ANALIZE APĂ	1	SSD
8	ȘEF FORMAȚIUNE PAZĂ	1	M
<b>TOTAL SECȚIE CAPTARE-DISTRIBUȚIE APĂ</b>		<b>8</b>	<b>*</b>

**SECȚIA CANAL-EPURARE**

1	ȘEF SECȚIE	1	S, SSD, Ms.
2	ȘEF SECTOR CANAL	1	S, SSD, Ms.
3	ȘEF SECTOR EPURARE	1	S, SSD, Ms.
4	INGINER/STAȚIE EPURARE	1	S
5	INFORMATICIAN/STAȚIE EPURARE	1	S, SSD
6	INGINER/LABORATOR ANALIZE APE UZATE	1	S
<b>TOTAL SECȚIE CANAL-EPURARE</b>		<b>6</b>	<b>*</b>

**SECTOR ABONAȚI**

1	ȘEF SECTOR	1	S, SSD, Ms.
2	SUBINGINER/SECTOR ABONAȚI	1	SSD
3	FUNȚIONAR ECONOMIC/SECTOR ABONAȚI	1	M
4	FUNȚIONAR ECONOMIC/FORMAȚIUNEA INSTALAȚII APOMETRE	1	M
<b>TOTAL SECTOR ABONAȚI</b>		<b>4</b>	<b>*</b>

Nr. crt.	Denumirea postului	Număr posturi	Nivel studii
----------	--------------------	---------------	--------------

**SECTOR AUTO**

1	ŞEF SECTOR	1	S,SSD, Ms.
2	SUBINGINER/SECTOR AUTO	1	SSD
<b>TOTAL SECTOR AUTO</b>		<b>2</b>	<b>*</b>

<b>TOTAL PERSONAL DE CONDUCERE ŞI EXECUŢIE DIN SECŢII ŞI SECTOARE</b>		<b>20</b>	<b>*</b>
---	--	-----------	----------

**COMPARTIMENT PROTECŢIA MUNCII**

1	SUBINGINER	1	SSD
<b>TOTAL COMPARTIMENT PROTECŢIA MUNCII</b>		<b>*</b>	<b>*</b>

**COMPARTIMENT PROTECŢIE CIVILĂ**

1	SUBINGINER	1	SSD
<b>TOTAL COMPARTIMENT PROTECŢIE CIVILĂ</b>		<b>*</b>	<b>*</b>

<b>TOTAL PERSONAL DE CONDUCERE ŞI EXECUŢIE</b>		<b>79</b>	<b>*</b>
--	--	-----------	----------

**B. Personal tehnic-productiv**

Nr. crt.	Denumirea postului *	Număr posturi	Nivel studii *
----------	----------------------	---------------	----------------

**SECŢIA CAPTARE-DISTRIBUŢIE APĂ**

**CAPTARE-POMPARE GHERĂIEŞTI**

1	MAISTRU/SP GHERĂIEŞTI	1	Ms
2	MAISTRU/FC GHERĂIEŞTI I	1	Ms

**CAPTARE-POMPARE MĂRGINENI**

3	SUBINGINER/SP MĂRGINENI	1	SSD
4	MAISTRU/SP MĂRGINENI	1	Ms
5	MAISTRU/FC HEMEIUŞ I+II	1	Ms

**FORMAŢIE DISTRIBUŢIE NORD**

6	SUBINGINER	1	SSD
7	MAISTRU	1	Ms

**FORMAŢIE DISTRIBUŢIE CENTRU**

8	INGINER	1	S
9	MAISTRU	1	Ms

**FORMAŢIE DISTRIBUŢIE SUD**

10	MAISTRU	1	Ms
----	---------	---	----

**DISPECERAT APĂ**

11	INGINER	2	S
----	---------	---	---

<b>TOTAL SECŢIE CAPTARE-DISTRIBUŢIE APĂ</b>		<b>12</b>	<b>*</b>
---	--	-----------	----------

Nr. crt.	Denumirea postului *	Număr posturi	Nivel studii *
----------	----------------------	---------------	----------------

**SECȚIA CANAL-EPURARE**

**FORMAȚIE CANAL NORD**

13	SUBINGINER	1	SSD
----	------------	---	-----

**FORMAȚIE CANAL CENTRU**

14	SUBINGINER	1	SSD
----	------------	---	-----

**FORMAȚIE CANAL SUD**

15	SUBINGINER	1	SSD
----	------------	---	-----

**STAȚIA DE EPURARE**

16	SUBINGINER/STAȚIA DE EPURARE	1	SSD
17	SUBINGINER/FORMAȚIE	1	SSD
18	MAISTRU/FORMAȚIE	2	Ms

**LABORATOR ANALIZE APE UZATE**

19	INGINER	1	S
20	BIOLOG	1	S

**TOTAL SECȚIE CANAL-EPURARE**

		<b>9</b>	<b>*</b>
--	--	----------	----------

**SECTOR ABONAȚI**

**FORMAȚIUNE CITITORI**

21	MAISTRU	1	M
----	---------	---	---

**FORMAȚIUNE INSTALAȚII APOMETRE**

22	MAISTRU	1	Ms
----	---------	---	----

**FORMAȚIUNE REPARAT-VERIFICAT APOMETRE**

23	SUBINGINER	1	SSD
----	------------	---	-----

**TOTAL SECTOR ABONAȚI**

		<b>3</b>	<b>*</b>
--	--	----------	----------

**SECTOR AUTO**

**ATELIER MECANIC**

24	MAISTRU	1	Ms
----	---------	---	----

**TOTAL SECTOR AUTO**

		<b>1</b>	<b>*</b>
--	--	----------	----------

**TOTAL PERSONAL TEHNIC-PRODUCTIV**

		<b>25</b>	<b>*</b>
--	--	-----------	----------

\* Funcție de necesitate, pentru posturile de personal tehnic-productiv pot fi încadrați: ingineri, subingineri sau maistri (nivel studii: superioare, superioare de scurtă durată sau școală de maistrii).

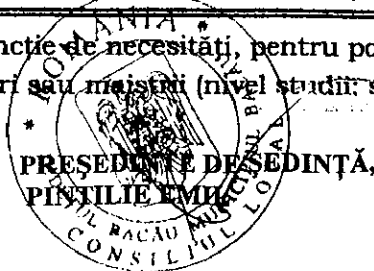

PREȘEDINTE DE ȘEDINȚĂ,  
PÎNȚILIE EMI

CONTRASEMNEAZĂ,  
SECRETAR  
Cons.Jr. NICOLAE-OVIDIU POPOVICI

*(Handwritten signature)*