



România
Județul Bacău
Consiliul Local al Municipiului Bacău

HOTĂRÂRE

privind completarea inventarului centralizat al domeniului privat al municipiului Bacău însușit prin HCL nr. 199/ 2003 cu modificările și completările ulterioare

**CONSILIUL LOCAL AL MUNICIPIULUI BACĂU, ÎNTRUNIT ÎN ȘEDINȚĂ
ORDINARĂ LA DATA DE 30.06.2014;**

Având în vedere:

- Referatul cu nr. 4304/ 12.06.2014 al Compartimentului Administrare și Inventarierea Patrimoniului;
 - Expunerea de motive a Primarului Municipiului Bacău nr. 4585 din 23.06.2014;
 - Raportul compartimentului de resort nr. 4586 din 23.06.2014;
 - Rapoartele comisiilor de specialitate din cadrul Consiliului local al Municipiului Bacău, întocmite în vederea avizării proiectului de hotărâre: nr. 497/26.06.2014 al Comisiei de specialitate nr.1, nr. 498/26.06.2014 al Comisiei de specialitate nr. 2, nr. 499/27.06.2014 al Comisiei de specialitate nr. 3, nr. 500/26.06.2014 al Comisiei de specialitate nr. 4 și nr. 501/27.06.2014 al Comisiei de specialitate nr. 5, favorabile;
 - Prevederile art. 4 din Legea nr. 213/ 1998, privind bunurile proprietate publică, actualizată;
 - Prevederile art. 47 și art. 117 lit. „a” din Legea nr. 215/ 2001 privind administrația publică locală republicată și actualizată;
 - Hotărârea Consiliului Local al Municipiului Bacău nr. 199/ 2003 prin care s-a însușit inventarul bunurilor care alcătuiesc domeniul privat al municipiului Bacău, completată;
- În baza dispozițiilor art. 36 alin. (2) lit. “c” și art.45(3) din Legea nr. 215/ 2001 a administrației publice locale republicată și actualizată,

HOTĂRĂȘTE:

ART. 1. – Se aprobă completarea inventarului centralizat al domeniului privat al municipiului Bacău însușit prin HCL nr. 199/ 2003 cu modificările și completările ulterioare, în sensul înscrierii a 7 terenuri la secțiunea „Alte terenuri”, după cum urmează:

1. Teren în suprafață de 356mp, situat în Bacău, Calea Mărășești, delimitat conform planului de situație, Anexa nr.1, parte integrantă din prezenta hotărâre;
2. Teren în suprafață de 182,50 mp, situat în Bacău, str. Col.Nicolae Drăghici, delimitat conform planului de situație Anexa nr.2, parte integrantă din prezenta hotărâre;
3. Teren în suprafață de 20,73mp, situat în Bacău, str.V.Alecsandri nr.31, delimitat conform planului de situație Anexa nr.3, parte integrantă din prezenta hotărâre;

4. Teren în suprafață de 603mp, situat în Bacău, Calea Romanului nr.169B, delimitat conform planului de situație Anexa nr.4, parte integrantă din prezenta hotărâre;
5. Teren în suprafață de 100mp, situat în Bacău, str.Viorelelor nr.17, delimitat conform planului de situație Anexa nr.5, parte integrantă din prezenta hotărâre;
6. Teren în suprafață de 279mp, situat în Bacău, str.V.Alecsandri nr.6, delimitat conform planului de situație Anexa nr.6, parte integrantă din prezenta hotărâre;
7. Teren în suprafață de 275mp, situat în Bacău, str.Dorului nr.10H, delimitat conform planului de situație Anexa nr.7, parte integrantă din prezenta hotărâre;

ART. 2. – Celelalte prevederi ale Hotărârii Consiliului Local al Municipiului Bacău nr. 199/ 2003 sunt și rămân în vigoare.

ART. 3. – Hotărârea va fi comunicată Arhitectului Șef, Compartimentului Administrarea și Inventarierea Patrimoniului și Direcției Economice.

CONSILIERI:
ADAM ISABELA ELENA
BÎRZU ILIE
NECHITA NECULAI



CONTRASEMNEAZA,
SECRETARUL MUNICIPIULUI BACĂU
NICOLAE-OVIDIU POPOVICI

NR. 121
DIN 30.06.2014
N.O.P., I.D./A.M./Ex.1/Ds.I-A-2

PLAN DE SITUATIE

(intravilan)

Scara 1 : 500

Județul BACĂU
Unitatea administrativ-teritorială BACĂU
Cod SIRUTA 20304
Adresa : Calea MARASEȘTI
municipiul BACĂU, județul BACĂU

Proprietar
PRIMĂRIA MUNICIPIULUI BACĂU
Calea MARASEȘTI nr 6
municipiul BACĂU
județul BACĂU

*Comp. Cadastru
Terminul apartina
- CL. Bacău*

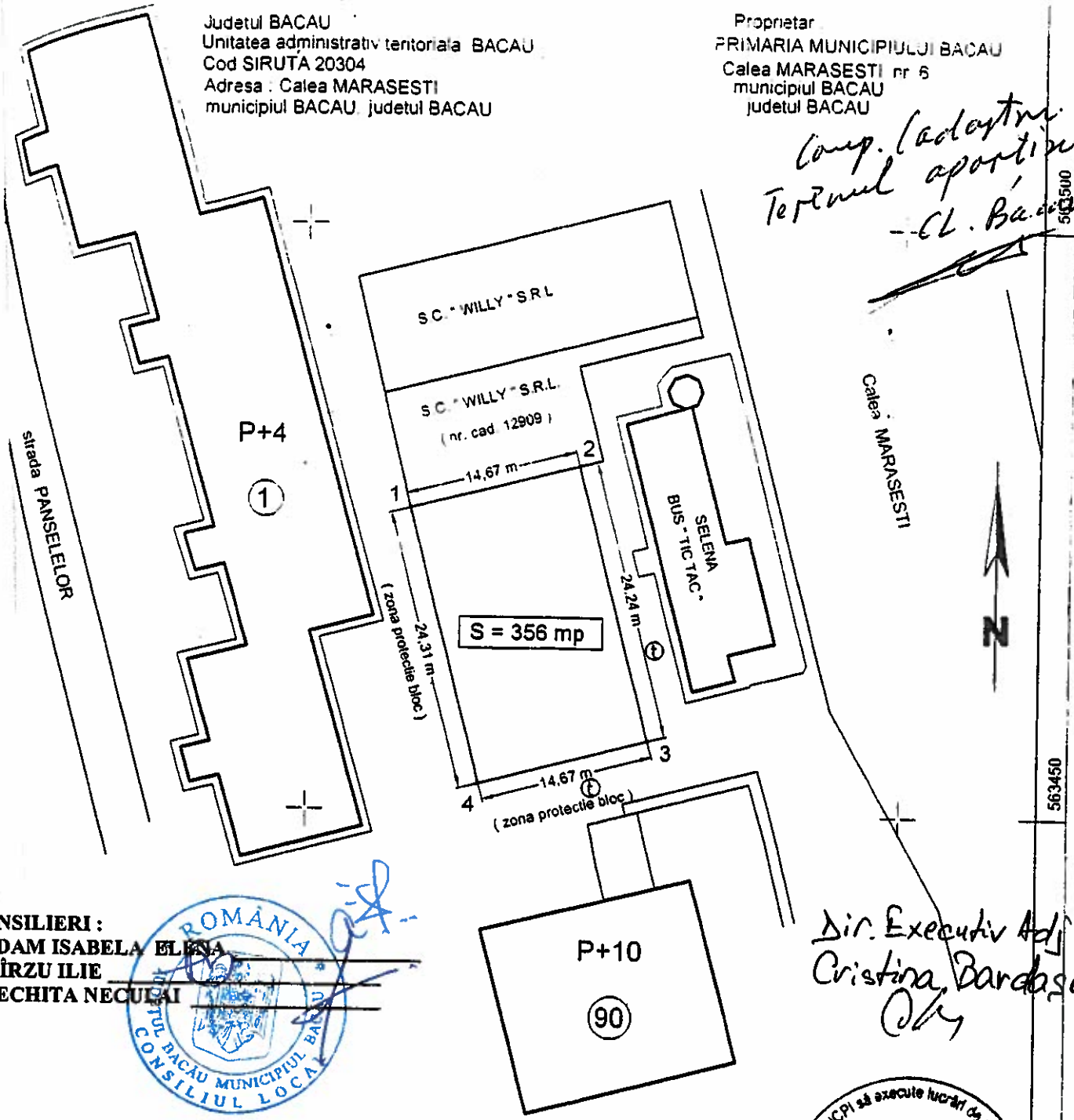

CONSILIERI :
ADAM ISABELA ELENA
BÎRZU ILIE
NECHITA NECULAI

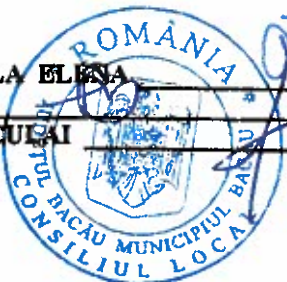

CONTRASEMNEAZĂ,
SECRETARUL MUNICIPIULUI BACĂU
NICOLAE-OVIDIU POPOVICI

[Handwritten signature]

*Dir. Executiv Adj.
Cristina Bărbășu*



Data întocmirii:
30.06.2014

Intocmit
S.C. TOPO SIMBOL S.R.L. BACĂU
ING. DIONESCULEAN

563450

563400

Plan de amplasament și delimitare a imobilului

(intravilan, scara 1 : 1000)

Nr. cadastral <i>7283</i>	Suprafata masurata	Adresa imobilului	
	1520	T.30 p.1067/13, Mun. Bacau, jud. Bacau	
Cartea funciara nr.		UAT	BACAU

CONSILIERI :

ADAM ISABELA ELENA
BÎRZU ILIE
NECHITA NECULAI



CONTRASEMNEAZĂ,
SECRETARUL MUNICIPIULUI BACĂU
NICOLAE-OVIDIU POPOVICI

67500
PRODAN OLGA
Din. Adjunct
Cristina Barlașu
CB

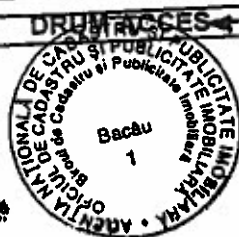
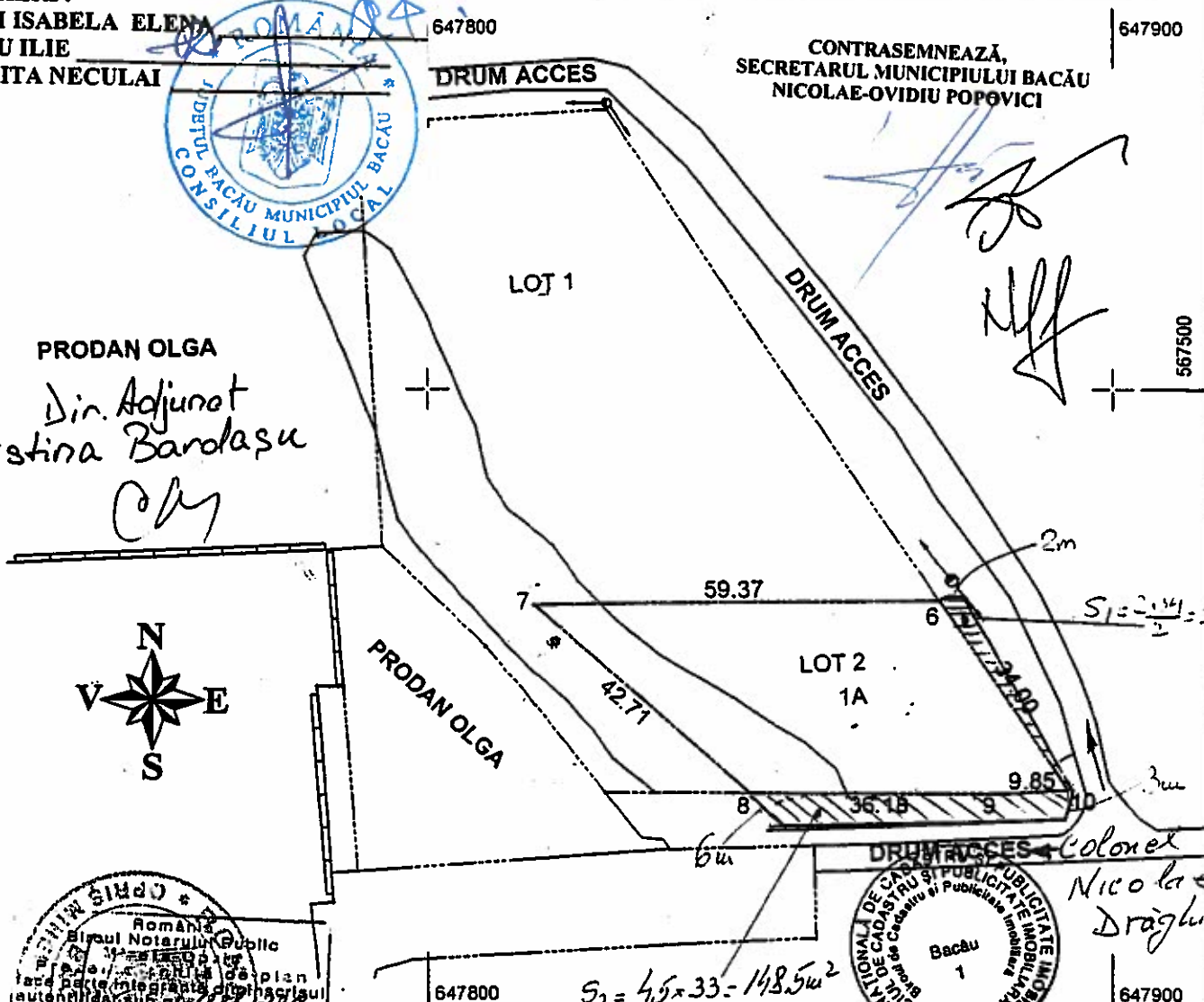

Colonel
Nicolae
Drăguleci

A. Date referitoare la teren

Nr. parçela C	Categoria de folosinta	Suprafata (mp)	Valoarea de impozitare (lei)	Mentuni
1	A	1520		T. 30, p. 1067/13. Terenul nu este imprejmuit.
Total		1520		

INVENTAR DE COORDONATE

Parcela (1A)

Nr. Pct.	Coordonate pct.de contur		Lungimi lateri D(i, i+1)
	X [m]	Y [m]	
6	567468.227	647874.423	59.372
7	567467.450	647815.056	42.708
8	567439.197	647847.083	36.177
9	567439.260	647883.260	9.845
10	567439.810	647893.090	34.000
S (1A) = 1520.14mp			P = 182.102m

Suprafata totala masurata = 1520 mp
Suprafata din act = 6248 mp

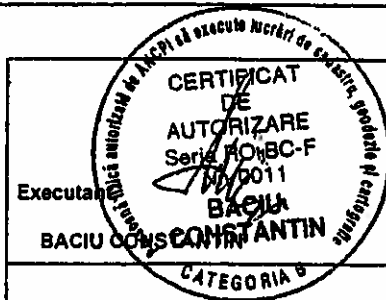

S total = 34m + 182.5m = 182.5m

Oficiul de Cadastru și Publicitate Imobiliară BACĂU
Se confirma suprafata din act și introducerea imobilului în baza de date
Funciara CONSILIER

PLAN DE SITUATIE

intravilan mun. Bacau str. Vasile Alecsandri nr.31

Scara 1:500



Sistem de proiectie N. Y STEREO 70
Sistem de referinta altimetrie Maren Neagra

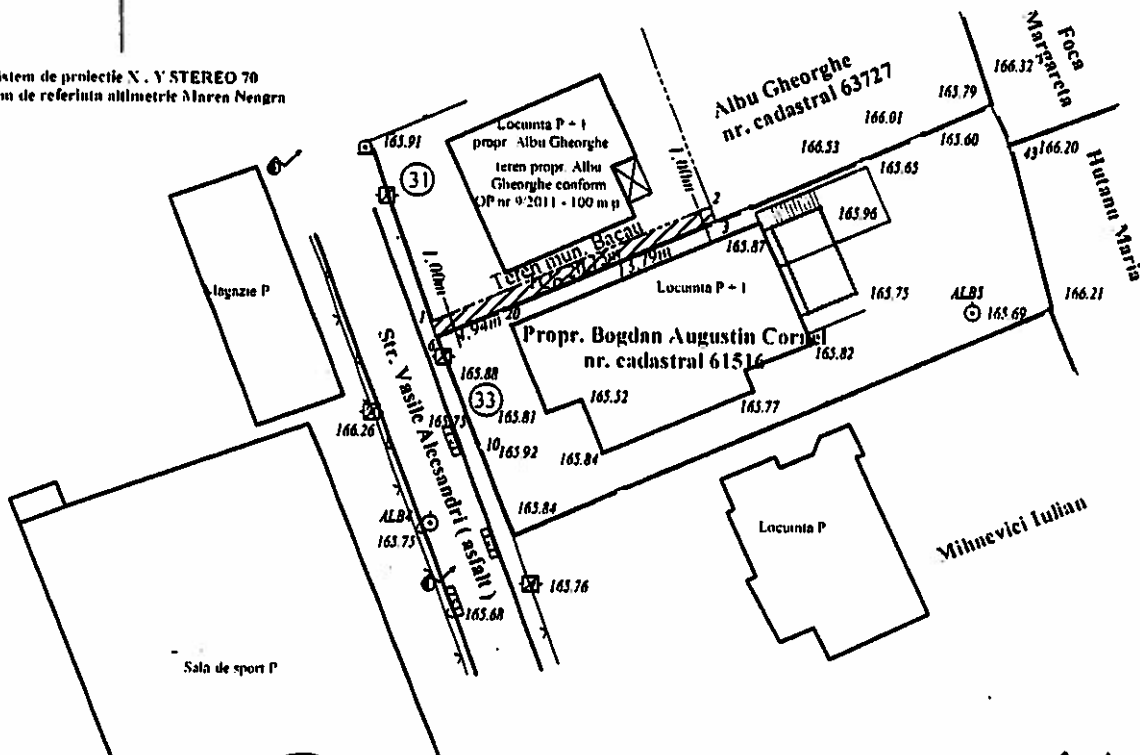

Dir. Adjunct
Cristina Barabasu

Nr. Pct.	X [m]	Y [m]
1	564249.404	646449.570
2	564257.165	646468.161
3	564256.231	646468.518
20	564250.306	646454.473
6	564248.454	646449.890

Suprafata propusa pentru inchiriere pe punctele de contur 1-2-3-20-6 = 20,73 m.p.
(str. Vasile Alecsandri nr.31 - teren curti-constructii)

CONSILIERI:
ADAM ISABELA
BÎRZU ILIE
NECHITA NECULAI

CONTRASEMNEAZĂ,
SECRETARUL MUNICIPIULUI BACĂU
NICOLAE-OVIDIU POPOVICI

ROMANIA
JUDETUL BACAU
CONSILIUL LOCAL BACAU

PLAN DE SITUATIE
Sc. 1 : 500

TEREN PROPUS PENTRU CONCESIONARE -
Beneficiar: VASILE STRATIA
Amplasament: mu Bacau, Calea Romanului nr. 169B;

CONSILIERI:

ADAM ISABELA ELENA
BIRZU IULIE
NECHITA NECHITAI

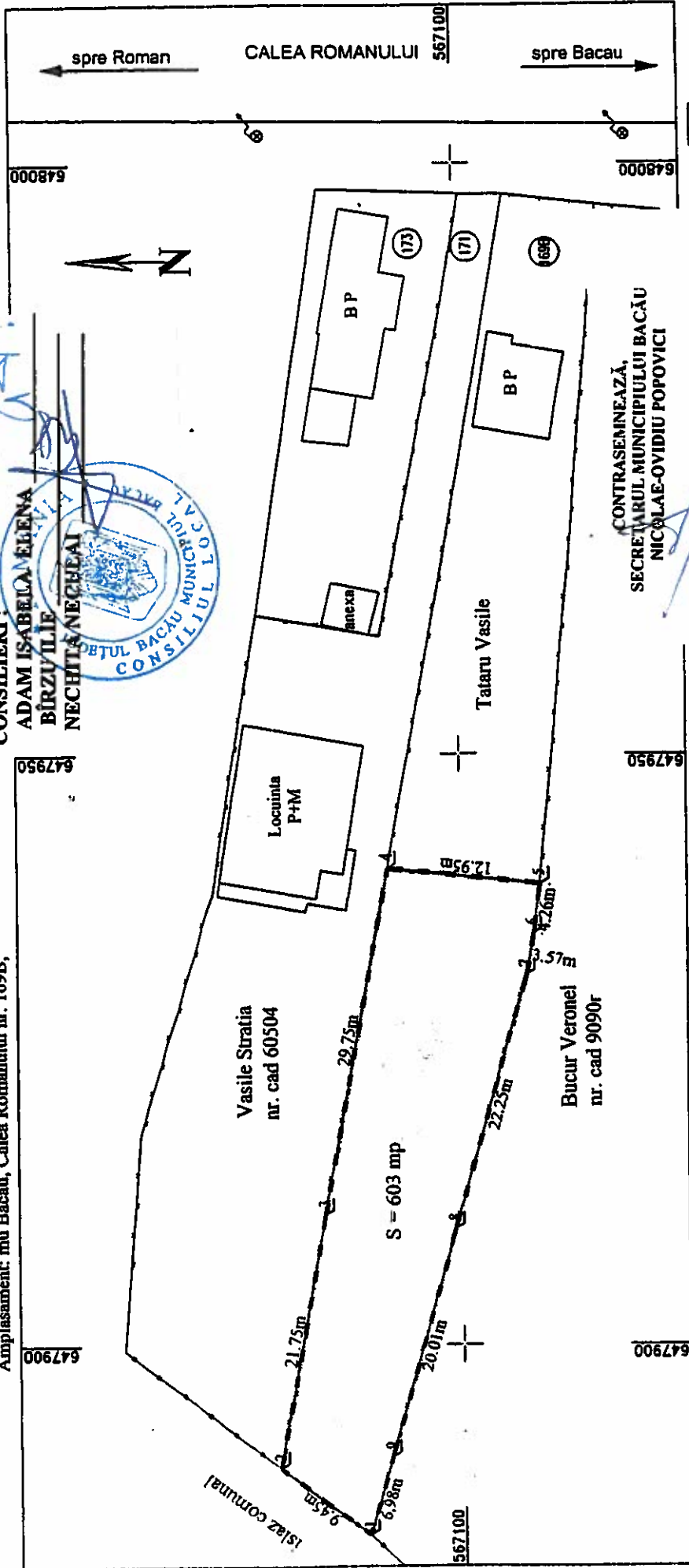

CONTRASEMNEAZA,
SECRETARUL MUNICIPIULUI BACAU
NICOLAE-OVIDIU POPOVICI

Sistem de proiectie (X, Y) - STEREO'70

603 mp situat in Bacau str. Calea
"Romanului", nr. 171
Dir. Adjunct
Cristina Pardașu

Executant:

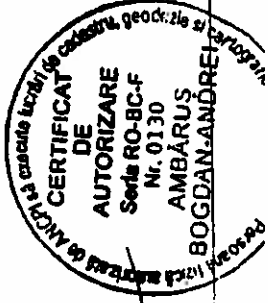

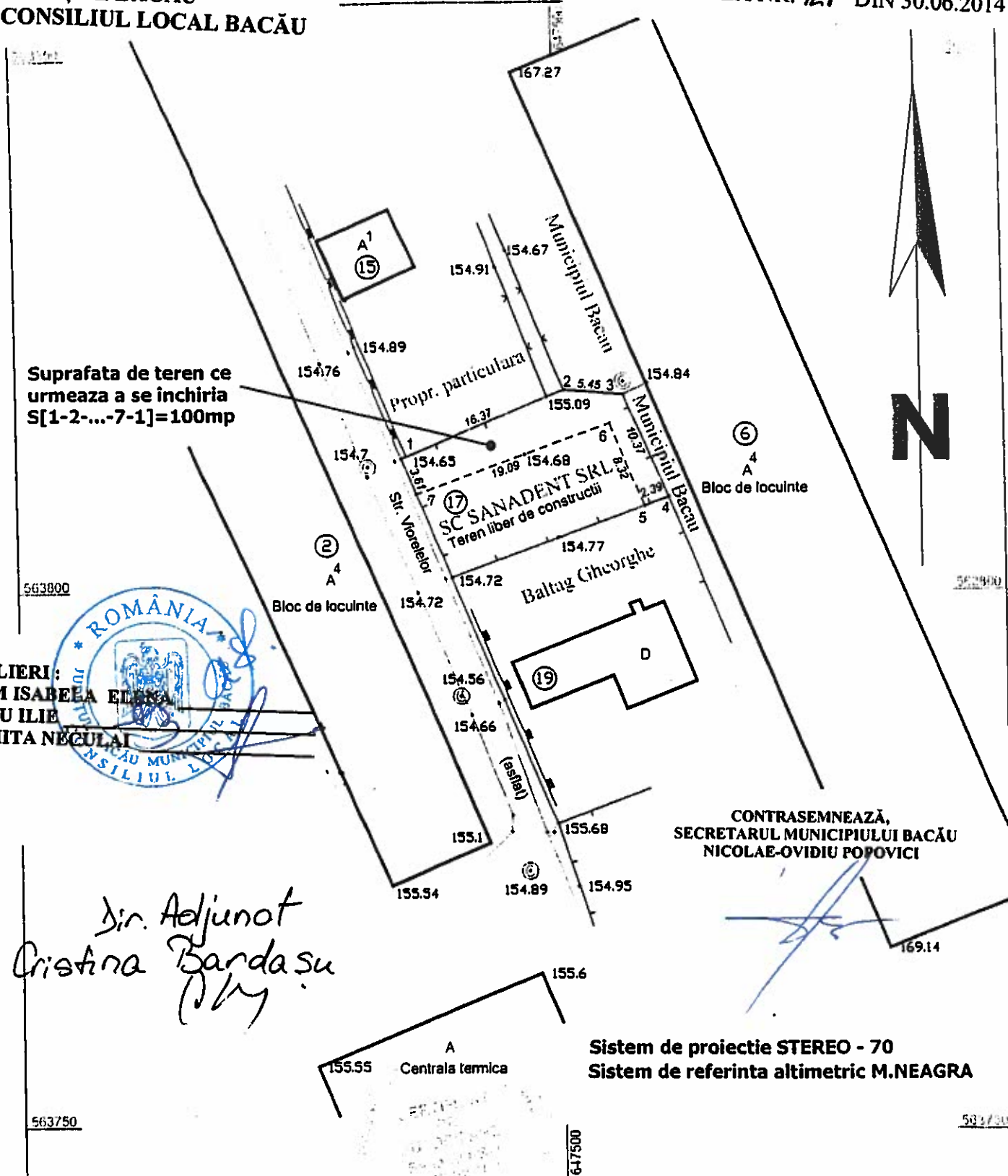

Suprafata de teren ce urmeaza a se inchiria S[1-2-...-7-1]=100mp

CONSILIERI:
ADAM ISABELA ELENA
BIRZU ILIE
NECHITA NECULAI



CONTRASEMNEAZĂ,
SECRETARUL MUNICIPIULUI BACĂU
NICOLAE-OVIDIU POPOVICI

*Din. Adjunct
Cristina Bandasu*

Sistem de proiectie STEREO - 70
Sistem de referinta altimetric M.NEAGRA

S.C. TOPO GEO TECHNICS S.R.L.
CUIP 10050456
04/1172/1997
Bacau, Cal. Republicii, nr 200A



Fax 0234 51 89 66
Tel 0334 41 40 72
Mobil: 0744 54 78 93
top_geo@yahoo.com

Bucuresti, Ing. Sorin Iuan Cernat

Denumire: STUDII TOPOGRAFICE PENTRU INCHIRIERE TEREN
Amplasament: Municipiul Bacau, str. Viorelelor, nr.17, judetul Bacau
Beneficiar: S.C. SANADENT S.R.L.

PLAN DE SITUATIE

Lucrarea nr. 234/2013	Scara 1:500	Format A3
Faza S.T.	Data 22.06.2013	

PLAN DE AMPLASAMENT SI DELIMITARE A IMOBILULUI

Scara 1 / 500

Nr. cadastral	Suprafata masurata	Adresa imobilului
14341	418	str.V.Alecsandri nr.6 Bacau
Carte Funciara nr.		UAT 20304 Bacau

CONSILIERI:
ADAM ISABELA ELENA
BÎRZU ILIE
NECHITA NECULAI

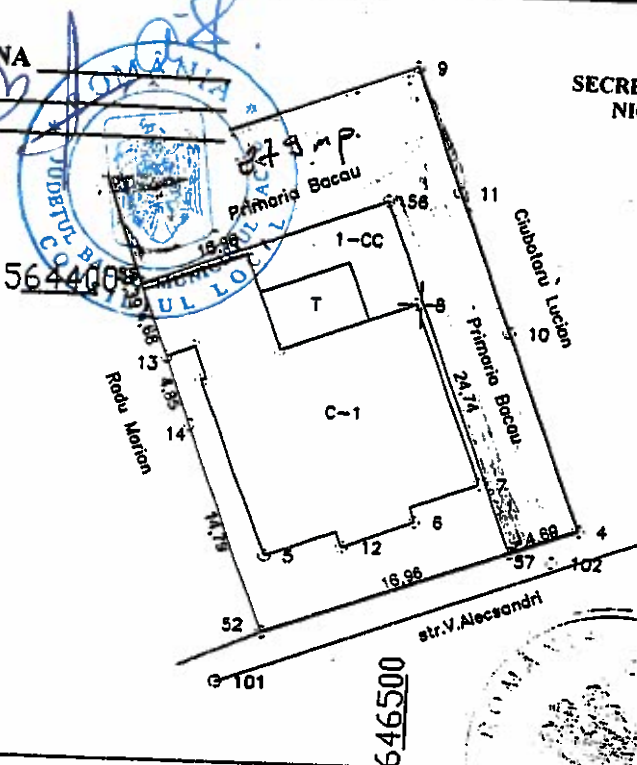

CONTRASEMNEAZĂ,
SECRETARUL MUNICIPIULUI BACĂU
NICOLAE-OVIDIU POPOVICI

564400

Dir. Adjunct
Cristina Bardasaru

ROMÂNIA
BIRGU NOTARI PUBLICI ASOCIAȚI
ZAHARIA ELENA ȘI BĂISAN ANDREI-HELIUS
Apeza la înscrisul autenticat nr.
Nr. 620 Din 2013
Notar public

A. Date referitoare la teren

Nr. parcela	Categoria de fol.	Suprafata (mp)	Valoarea de impozitare (lei)	Mentuni
1	Cc	418		
Total				

B. Date referitoare la constructii

Cod constr.	Suprafata construita la sol (mp)	Valoarea de impozitare (lei)	Mentuni
CI	236.40		
Total			

INVENTAR DE COORDONATE

Sistem de proiectie: STEREO 1970

Parcela (5)

Nr. Pct.	Coordonate pct. de contur		Lungimea laturii D(i, i+1)
	X (m)	Y (m)	
55	564400.770	646481.727	16.962
56	564406.786	646497.586	24.737
57	564383.657	646506.359	16.961
52	564377.670	646490.490	14.790
14	564391.525	646485.315	4.846
13	564396.056	646483.597	4.682
58	564400.402	646481.856	0.390

S(5) = 418.228 mp P = 83.367m

ROMÂNIA
MUNICIPIUL BACĂU
ADMINISTRAȚIEI ȘI ÎNFRÂNGĂRII
EXECUTANT
SECRETAR DE STAT
SEMNELE ȘI SIGLA
Data: 10.2007
Semnatură și stampă
Se confirmă suprafața din măsuratori și introducerea imobilului în tabelul de la anexa nr. 1
Parafa
Nume și prenume Semnatul
Funcția CONSILIUL LOCAL

Suprafata totala masurata = 418 mp

Suprafata din act = 410 mp

ROMÂNIA
JUDEȚUL BACĂU
CONSILIUL LOCAL BACĂU

ANEXA NR. 7
LA HOTARAREA NR. 121 DIN 30.06.2014

648600

648600

648650

648650

648700

648700

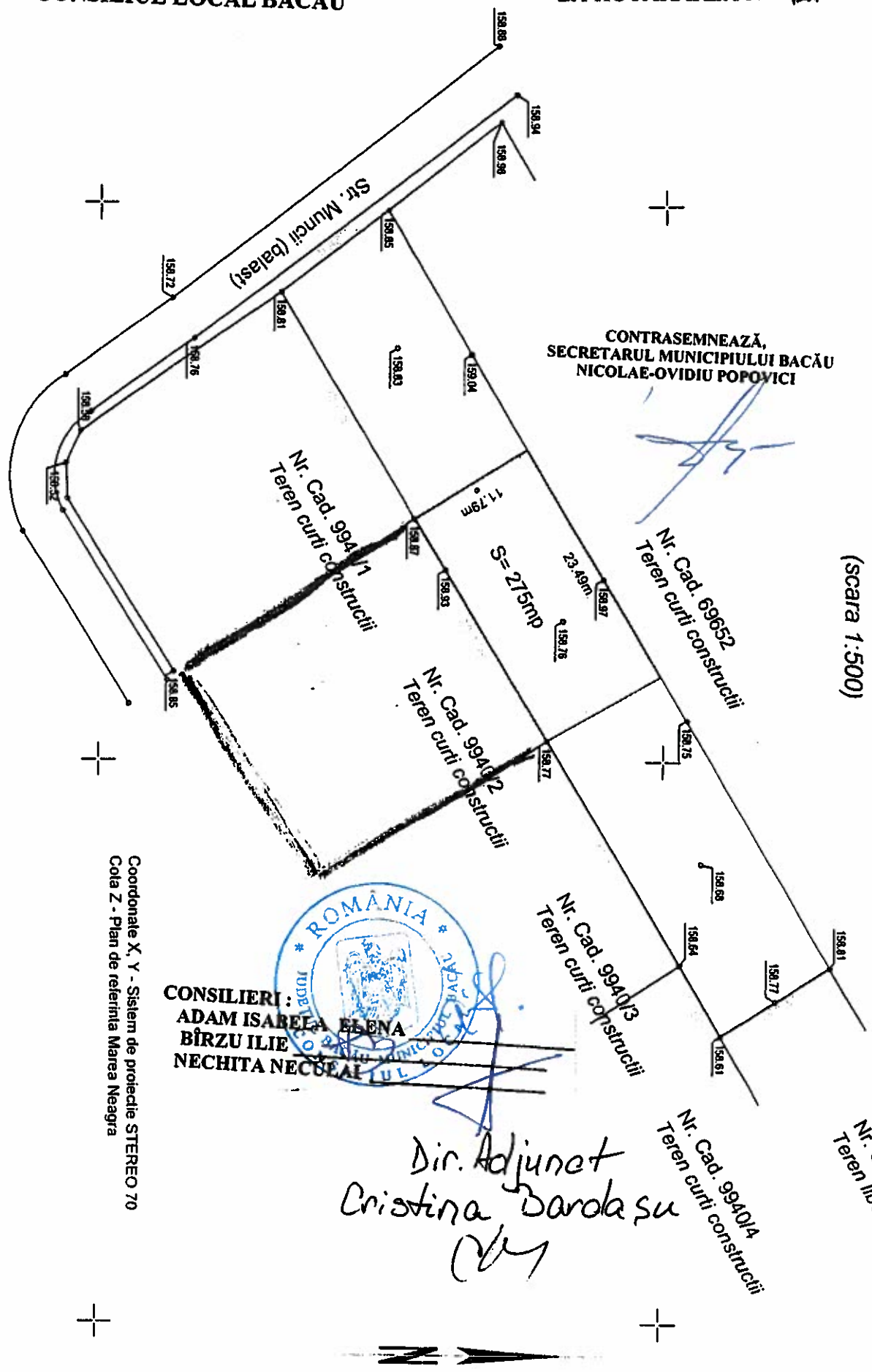

CONTRASEMNEAZĂ,
SECRETARUL MUNICIPIULUI BACĂU
NICOLAE-OVIDIU POPOVICI

[Handwritten signature]

Plan de situatie
(scara 1:500)

Coordonate X, Y - Sistem de proiectie STEREO 70
Cota Z - Plan de referinta Marea Neagra



CONSILIERI:
ADAM ISABELA ELENA
BIRZU ILIE
NECHITA NECSEAI

Dir. Adjunct
Cristina Baroșu
[Handwritten signature]

Nr. Cad. 4448
Teren liber de construcții

Nr. Cad. 9940/4
Teren curți construcții

Nr. Cad. 9940/3
Teren curți construcții

Nr. Cad. 9940/2
Teren curți construcții

Nr. Cad. 9940/1
Teren curți construcții

Nr. Cad. 69652
Teren curți construcții