



România
Județul Bacău
Consiliul Local al Municipiului Bacău

HOTĂRÂRE

privind aprobarea dreptului de servitute, către EON Moldova Distribuție, pe durata realizării lucrărilor necesare montării unor cabluri electrice subterane și a unui drept de uz pe durata existenței capacității energetice, asupra unor terenuri din domeniului public al municipiului Bacău

CONSILIUL LOCAL AL MUNICIPIULUI BACAU, ÎNTRUNIT ÎN ȘEDINȚĂ ORDINARĂ LA DATA DE 24.12.2013;

Avand in vedere:

- Adresa înaintata de EON Moldova Distribuție și înregistrata la Primăria Municipiului Bacău cu nr. 43570/ 28.11.2013;
 - Referatul nr. 78371/ 12.12.2013 al Serviciului Administrarea și Inventarierea Patrimoniului, Fond Locativ și Îndrumare Asociații de Proprietari și Serviciului Rețele și Iluminat Public;
 - Nota interna nr.42833/04.12.2013 inaintata de Serviciul Juridic si aplicarea legilor proprietatii;
 - Expunerea de motive a Viceprimarului Municipiului Bacau, înregistrată cu nr.9420/13.12.2013;
 - Raportul compartimentelor de specialitate nr.9421/13.12.2013;
 - Rapoartele comisiilor de specialitate din cadrul Consiliului local al Municipiului Bacău, întocmite în vederea avizării proiectului de hotărâre: nr. 780/23.12.2013 al Comisiei de specialitate nr.1, nr. 781/23.12.2013 al Comisiei de specialitate nr.2, nr. 782/23.12.2013 al Comisiei de specialitate nr.3 și nr. 783/24.12.2013 al Comisiei de specialitate nr. 5, favorabile;
 - Prevederile art. 12 alin. (2), lit. „a” și „c”, alin. (4), art. 14 alin. (3) din Legea nr. 123/ 2012 a energiei electrice și a gazelor naturale, actualizată;
 - Prevederile art. 47, ale art. 117 lit. „a” și ale art. 124 din Legea nr. 215/ 2001 privind administrația publică locală republicată și actualizată;
- In baza art. 36 (2) lit. „c”, alineatul (5) lit. „a” și art.45(3) și (5) din Legea 215/ 2001 privind administratia publică locală republicată și actualizată:

HOTĂRĂȘTE:

ART.1. – Se aprobă dreptul de servitute, către EON Moldova Distribuție, pe durata realizării lucrărilor necesare montării unor cabluri electrice subterane, asupra urmatoarelor suprafete :

- 38,4 mp teren situat în Bacău str. Mihai Eminescu, aferentă lucrării „Alimentare cu energie electrică Centru Militar Județean Bacău, amplasat pe str. M.Eminescu nr.25D” necesar pentru montarea unui cablu electric subteran pe o lungime de 120 m, racordat la firida de bransament FB Class de pe str. M. Eminescu nr.29 până la BMPTi 250 A montat la limita de proprietate a Centrului Militar Județean Bacău de pe str. Mihai Eminescu nr.25D, aparținând domeniului public al municipiului Bacău, delimitat conform Planului de situație nr.1, parte integranta din prezenta hotarare.
- 640 mp aferentă lucrării „Înlocuire conductor clasic torsadat LEA 0,4Kv, aferent PTA 134, Bacău” pe str. Muncii, Dorului și Plaiului din Bacău, după cum urmează:

- a.) 35 mp teren necesar montării unui cablu electric subteran de rețea LES 1Kv în lungime de 70 m, ce va subtraversa str. Muncii în dreptul PTA 134 existent, va merge pe partea stângă a str.Muncii până la stîlpul 13 existent, aparținând domeniului public al municipiului Bacău, delimitat conform Planului de situație nr.2-3, parte integranta din prezenta hotarare.
- b)15 mp teren necesar montării unui cablu subteran de bransament LES 1Kv - pentru racordarea a 4 abonați de pe str. Muncii și str.Dorului, pe o lungime de 30 mp, ce va subtraversa str.Muncii balastată și str. Dorului balastată până la fridele de bransament; aparținând domeniului public al municipiului Bacău, delimitat conform Planului de situație nr.2-3, anexat, parte integranta din prezenta hotarare.
- c) 590 mp necesar înlocuirii LEA 0,4Kv existentă pe o lungime de 1180 m, pe str. Muncii, Dorului și Plaiului, aparținând domeniului public al municipiului Bacău, delimitat conform Planurilor de situație nr.2-1, 2-2, 2-3, anexate, parti integrante din prezenta hotarare.

ART.2. – Se aprobă dreptul de uz, către EON Moldova Distribuție, pe durata existenței capacităților energetice, asupra următoarelor suprafețe de teren, aparținând domeniului public al municipiului Bacău :

- suprafeței de 0,5 mp necesară amplasării blocului de măsură și protecție trifazat pe str. M.Eminescu nr.25D aferent lucrării „Alimentare cu energie electrică Centru Militar Județean Bacău, amplasat pe str. M.Eminescu nr.25D” , delimitat conform Planului de situație 1 anexat parte integranta din prezenta hotarare.

- suprafeței de teren de 44 mp, situată pe str. Muncii, Dorului și Plaiului, aferentă lucrării „Înlocuire conductor clasic torsadat LEA 0,4Kv, aferent PTA 134, Bacău” necesară:

- amplasării unei fride de bransament pentru alimentare și măsură abonați care vor fi montate pe un soclu de beton astfel: 8 pe str.Muncii, 1 pe str.Dorului, ocupând o suprafață de 4 mp, delimitat conform planurilor de situație 2-1, 2-2, 2-3 anexate;
- amplasării unor stâlpi de energie electrică de rețea de joasă tensiune – 4 buc, pe str. Muncii -3 și Plaiului -1, ocupând o suprafață de 6 mp, delimitat conform planurilor de situație 2-1, 2-2, 2-3, anexate;
- amplasării unor stâlpi intermediari de bransament -28 buc, la limita proprietăților pe str. Muncii-15, Plaiului -6 și Dorului -7, ocupând o suprafață de 34 mp, delimitat conform planului de situație 2-3 anexat.

ART.3. – Hotărârea va fi comunicată Serviciului Administrarea și Inventarierea Patrimoniului, Fond Locativ și Îndrumare Asociații de Proprietari, Serviciului Rețele și Iluminat Public, EON Moldova Distribuție.



CONTRASEMNEAZĂ,
SECRETARUL MUNICIPIULUI BACĂU
NICOLAE-OVIDIU POPOVICI

NR. 389
DIN 24.12.2013
P.O.N, C.FU/ R.T./Ex.1/Ds.I-A-2

PLAN DE SITUATIE
Scara 1:500

Sistem de proiectie (X,Y) Stereo 1970
Sistem de referinta (Z) Marea Neagra

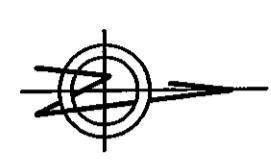

PREȘEDINTE DE ȘEDINȚĂ
ADAM ISABELA ELENA



CONTRASEMNEAZĂ,
SECRETARUL MUNICIPIULUI BACĂU
NICOLAE-OVIDIU POPOVICI

[Handwritten signature]

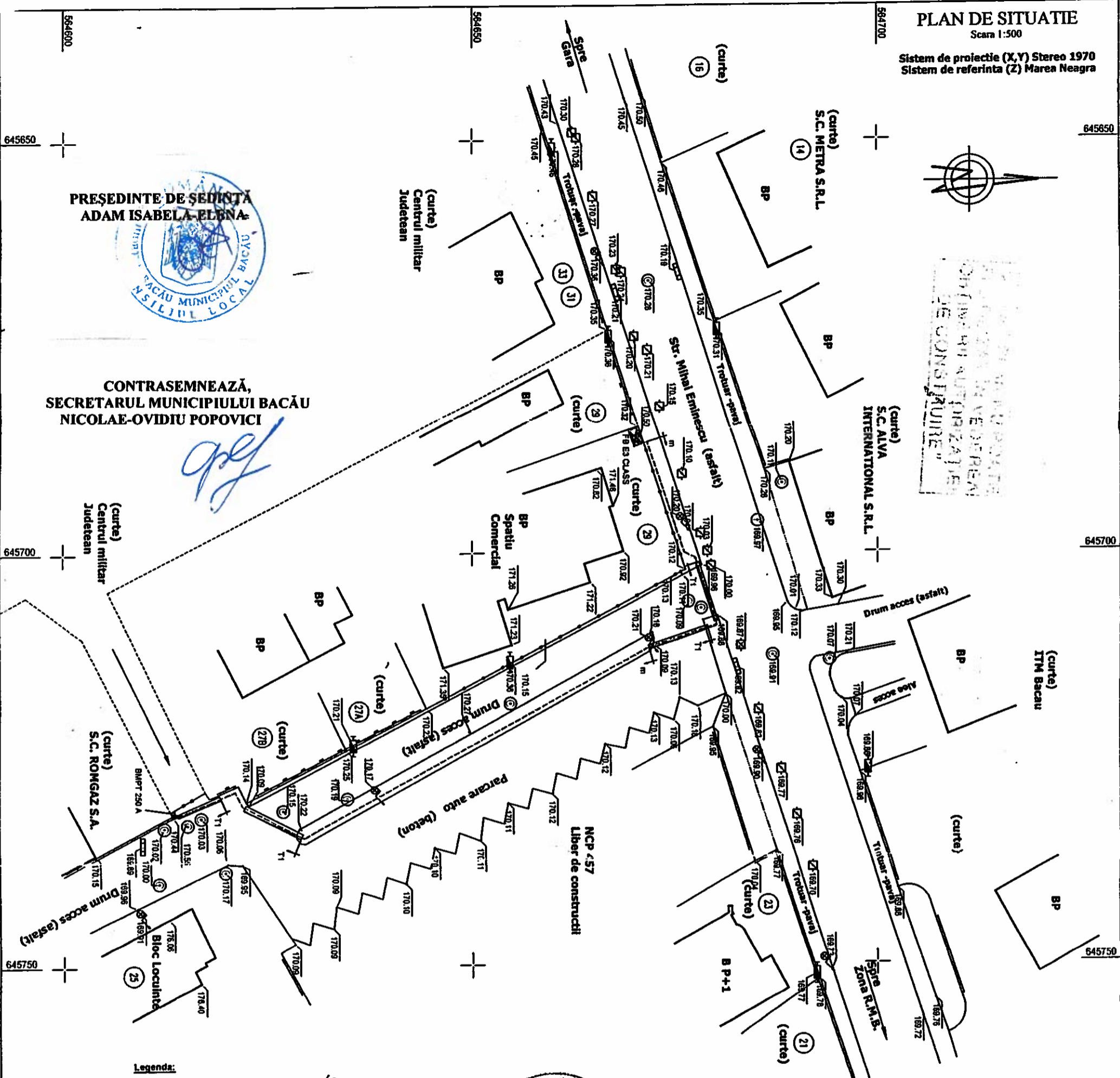

Legenda:

- Cablu 1 KV NA2XY 3x150+70 mmp, L=120 m (S=)
- ⊗ FB E3 CLASS existenta
- ⊗ BMPT 250 A, S=95 m²

Schema electrica monofilara:

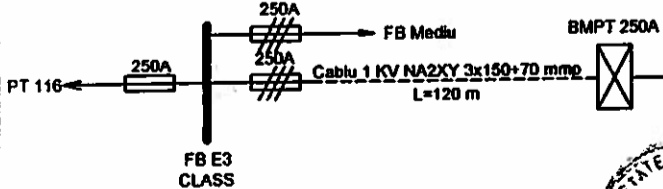

44781/08.10.2013
Inceperea
Sca. Daniela Mosteanu
[Signature]

SAIPLICIAD
SERVICIU
MASTASE MAHELA
[Handwritten signature]



<p>S.C. MARSTE S.R.L. BACAU Str. I.S. Sturza, nr. 32 Tel. 0234.570660; Fax. 0234.570135</p>		<p>Denumire: "Alimentare cu energie electrica CENTRU MILITAR JUDETEAN BACAU amplasat pe str. M. Eminescu, nr. 25D, Bacau, jud. Bacau" Beneficiar: S.C. E-ON MOLDOVA DISTRIBUTIE S.A. Investitor: UNITATEA ADMINISTRATIV TERITORIALA A JUDEȚULUI BACAU</p>	<p>Proiect nr.: 18 Din: 2013 Faza: CU Planșa: 2</p>
Proiectat	ING. Costan Ionel Danut	Scara 1:500	PLAN DE SITUATIE
Desenat	ING. Alexandrescu Valentin		
Verificat	ING. Livint Constantin	Data 09.2013	
Sef proiect	ING. Livint Constantin	Format	
Director	ING. Cartas Titu		

- LEGENDA :**
- INLOCUIRE COND. LEA 0,4 KV PE STALPI EXISTENTI
 - STR. DORULUI L=400 m
 - STR. MUNCII L=420 m
 - STR. PLAIULUI L=420M
 - stalpi fisurati inlocuiti (stp. 6) -1 buc
 - stalpi intermediari de bransament proiectati
 - bransamente LEA inlocuite
 - bransamente LES proiectate
 - FDCE / BMP proiectata pe soclu beton

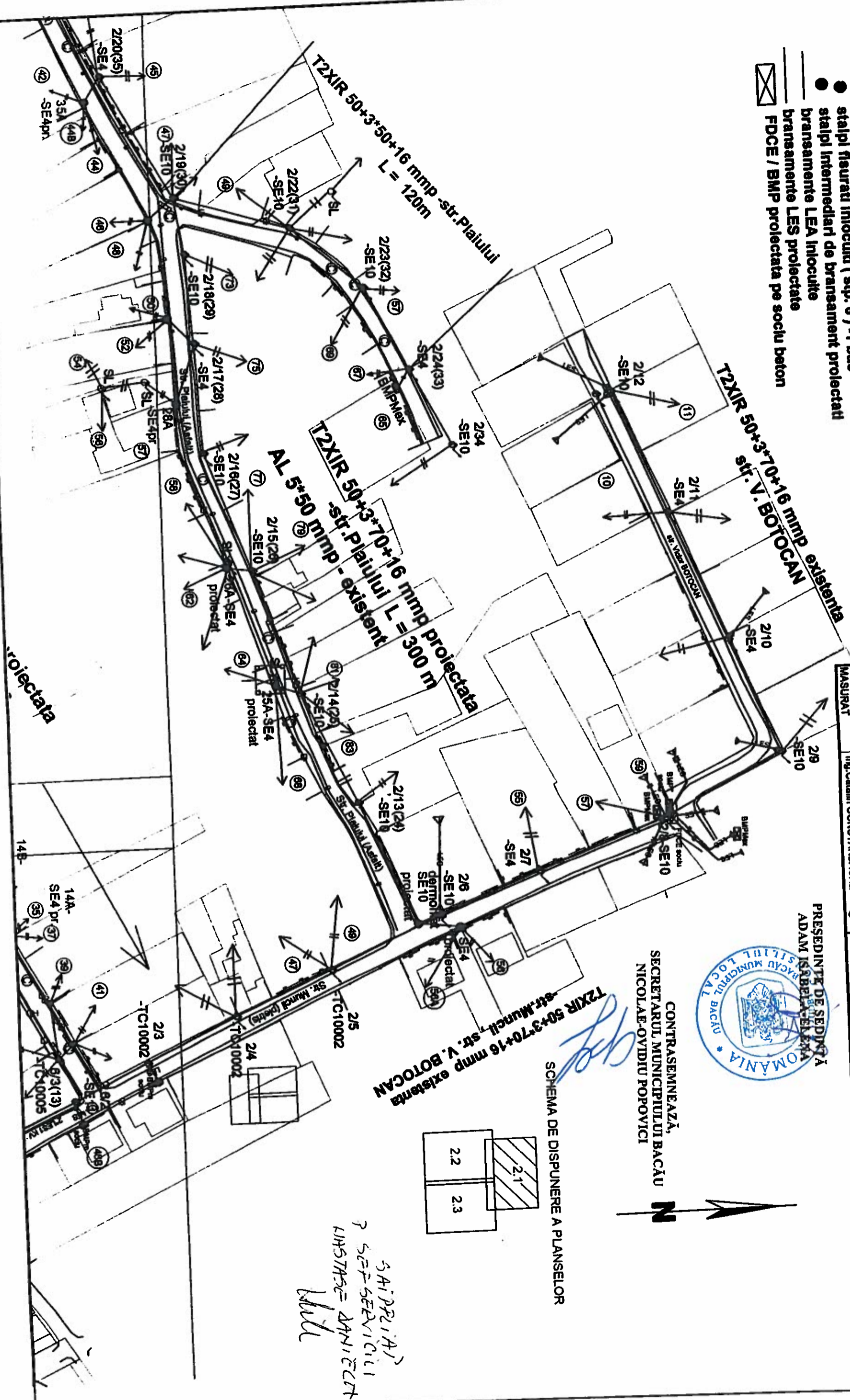

VERIFICATOR	NUME	SEMANATURA	CERINTA	REFERAT/EXPERTIZA NR./DATA
EXPERT	S.C. ENERGO DESIGN SRL IASI			
Elaborator:	172/981/2008 str. BAILI nr. 7C, IASI			
SPECIFICATIE	NUME	SEMANATURA	Scara:	Beneficiar:
SEF PROIECT	Ing. Gela OANTA		1/1000	EON MOLDOVA DISTRIBUTIE SA
PROIECTAT	Ing. Gela OANTA		Data:	Titlu proiect: INLOCUIRE CONDUCTOR CLASIC CU CONDUCTOR TORSIONAT
DESEINAT	Ing. Gela OANTA		10.2013	LEA 0,4 KV AFERENTA PTA 194 BACAU, JUD. BACAU
MASURAT	Ing. Gabriel CONSTANTINACHE			Titlu planșă: PLAN DE SITUATIE PROIECTAT
				Pr. nr.: 37
				Faza: CU
				Planșă: 2-1



PRESEDINTE DE SEDINTA
ADAM ISARBEA-SELENA

CONTRASEMNEAZA,
SECRETARUL MUNICIPIULUI BACAU
NICOLAE-OVIDIU POPOVICI

SCHEMA DE DISPUNERE A PLANSELOR

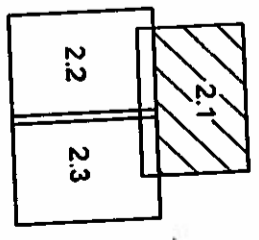

SAI PPE (H)
7 SEPTEMBRIE 2011
INSTANSA MUNICIPALITATE

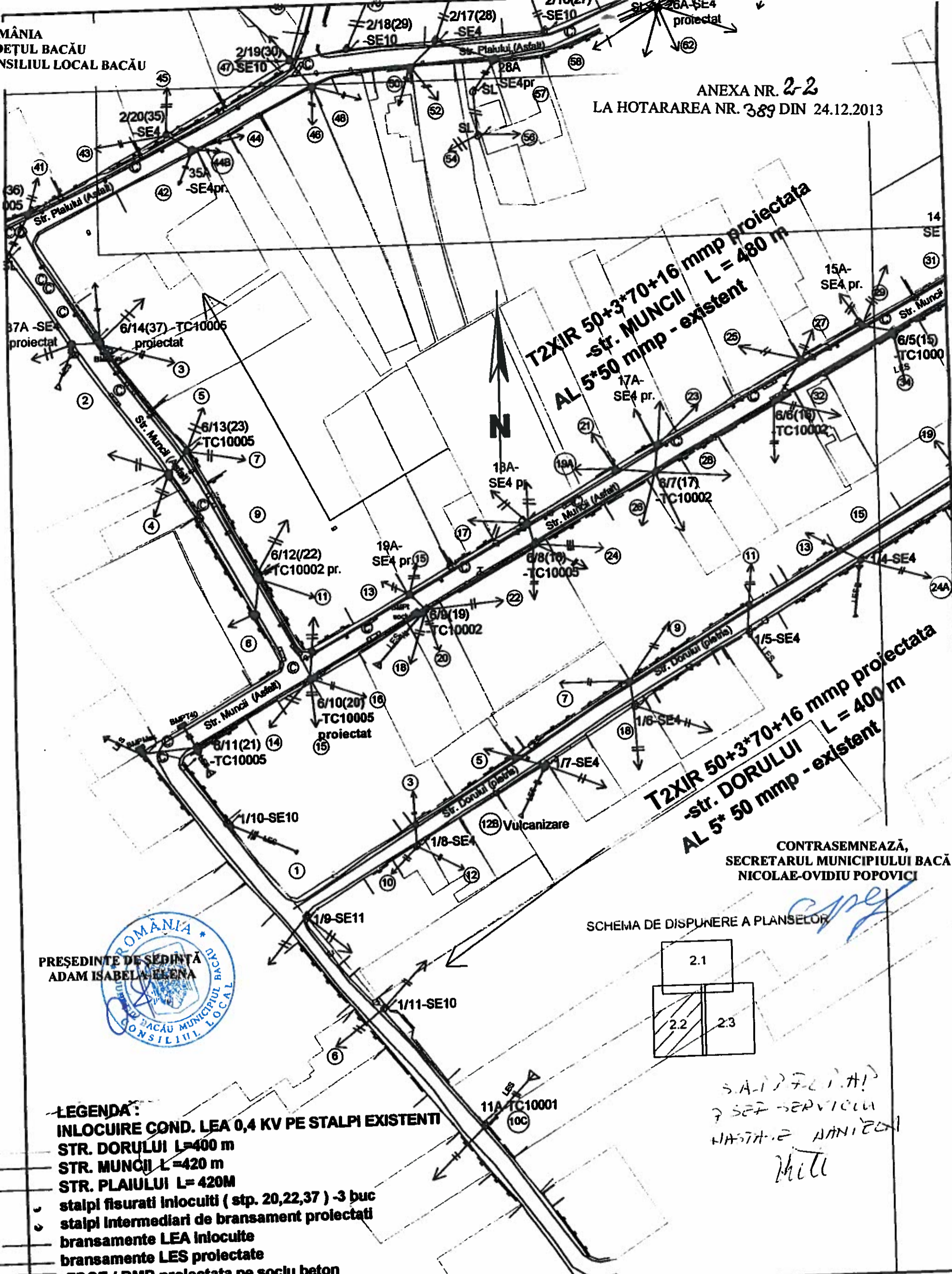

PREȘEDINTE DE ȘEDINȚĂ
ADAM ISABELA ELENA



CONTRASEMNEAZĂ,
SECRETARUL MUNICIPIULUI BACĂU
NICOLAE-OVIDIU POPOVICI

SCHEMA DE DISPUNERE A PLANSELOR

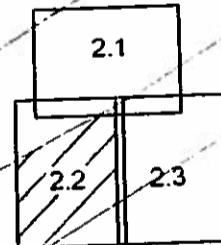

S.A. I.P.F. I.A.H!
7 SEF - SERVICIU
NAȘTARE ANISIEI
Mitu

- LEGENDA:**
- INLOCUIRE COND. LEA 0,4 KV PE STALPI EXISTENȚI
 - STR. DORULUI L=400 m
 - STR. MUNCII L=420 m
 - STR. PLAIULUI L=420M
 - stalpi fisurați înlocuiți (stp. 20,22,37) - 3 buc
 - stalpi intermediari de bransament proiectați
 - bransamente LEA înlocuite
 - bransamente LES proiectate
 - FDCE / BMP proiectata pe soclu beton

VERIFICATOR/ EXPERT	NUME	SEMNTURA	CERINTA	REFERAT/EXPERTIZA NR./DATA
Elaborator:	S.C. ENERGO DESIGN SRL IASI J22/991/2006, str. Băi nr. 7C, IASI			Beneficiar: EON MOLDOVA DISTRIBUTIE SA
SPECIFICATIE SEF PROIECT	NUME	SEMNTURA	Scara: 1/1000	Titlu proiect: INLOCUIRE CONDUCTOR CLASIC CU CONDUCTOR TORSADAT LEA 0,4 KV AFERENTA PTA 134 BACAU, JUDEȚUL BACAU
PROIECTAT	Ing. Alice ANISIE		Data: 10.2013	Titlu planșă: PLAN DE SITUATIE PROIECTAT
DESENAT	Ing. Geta OANTA			Pr. nr.: 37 Faza: PT CS+DTAc Planșă: 2-2

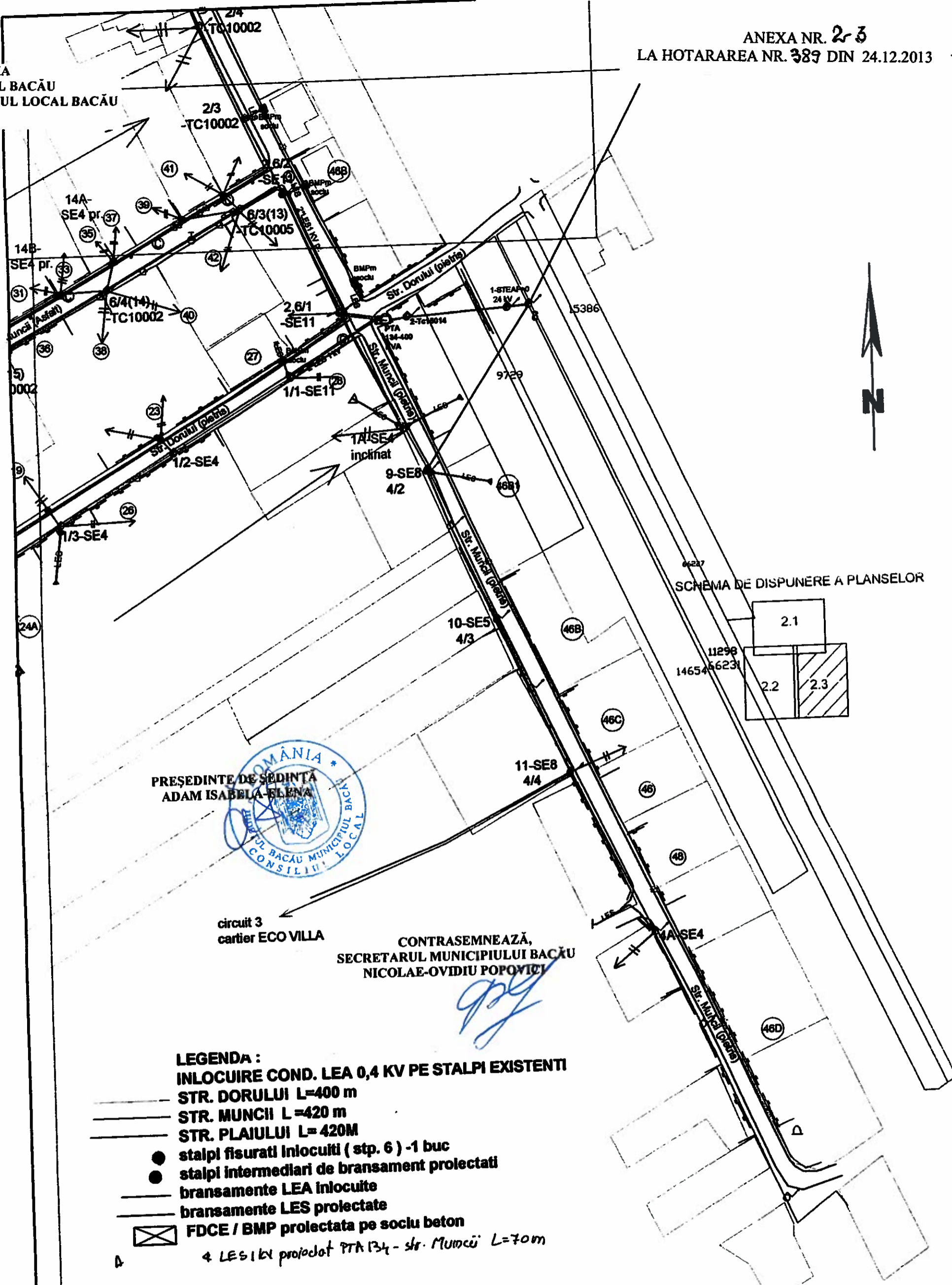

ROMÂNIA
JUDEȚUL BACĂU
CONSILIUL LOCAL BACĂU
PREȘEDINTE DE ȘEDINȚĂ
ADAM ISABELLA-ELENA

CONTRASEMNEAZĂ,
SECRETARUL MUNICIPIULUI BACĂU
NICOLAE-OVIDIU POPOVICI

- LEGENDA :**
- INLOCUIRE COND. LEA 0,4 KV PE STALPI EXISTENȚI
 - STR. DORULUI L=400 m
 - STR. MUNCII L=420 m
 - STR. PLAIULUI L=420m
 - stalpi fisurați înlocuiți (stp. 6) -1 buc
 - stalpi intermediari de bransament proiectați
 - bransamente LEA înlocuite
 - bransamente LES proiectate
 - ⊠ FDCE / BMP proiectată pe soclu beton
 - 4 LES 1KV proiectat PTA 134 - str. Muncii L=70m

SAI? FLIA?
SEF SERVICIU
NASTASE DANIELEA
Tutu

VERIFICATOR/ EXPERT	NUME	SEMNTURA	CERINTA	REFERAT/EXPERTIZA NR./DATA	Pr. nr.: 37
Elaborator:	S.C. ENERGO DESIGN SRL IASI J22/991/2006, str. Balti nr. 7C, IASI			Beneficiar:	EON MOLDOVA DISTRIBUTIE SA
SPECIFICATIE	NUME	SEMNTURA	Scara: 1/1000	Titlu proiect:	INLOCUIRE CONDUCTOR CLASIC CU CONDUCTOR TORBADAȚ LEA 0,4KV AFERENTA PTA 134 BACAU, JUD. BACAU
SEF PROIECT	Ing. Alice ANISIE		Data: 10.2013	Titlu planșă:	PLAN DE SITUATIE PROIECTAT
PROIECTAT	Ing. Geta CANTA				Planșă: 2-3
DESENAT	Ing. Geta CANTA				