



România
Judetul Bacău
Consiliul Local al Municipiului Bacău

HOTĂRÂRE

privind aprobarea Organigramei și a Statului de Funcții ale Centrului Bugetar Creșe Bacău

CONSILIUL LOCAL AL MUNICIPIULUI BACAU ÎNTRUNIT ÎN ȘEDINȚĂ ORDINARĂ ÎN DATA DE 29.12.2014;

Avand in vedere:

- Adresa nr. 390 înaintată de Centrul Bugetar Creșe Bacău și înregistrată la Primăria Municipiului Bacău cu nr. 40931/ 21.10.2014;
- Expunerea de motive a Viceprimarului municipiului Bacău înregistrată cu nr. 9790/ 19.12.2014 ;
- Raportul compartimentului de specialitate înregistrat cu nr. 9791/ 19.12.2014;
- Rapoartele comisiilor de specialitate din cadrul Consiliului local al Municipiului Bacău, întocmite în vederea avizării proiectului de hotărâre: nr. 1273/29.12.2014 al Comisiei de specialitate nr.1, nr. 1274/29.12.2014 al Comisiei de specialitate nr. 3, nr. 1275/29.12.2014 al Comisiei de specialitate nr. 4 și nr. 1276/29.12.2014 al Comisiei de specialitate nr. 5, favorabile;
- Prevederile Legii nr. 284/ 2010 - privind salarizarea unitară a personalului plătit din fonduri publice;
- Prevederile Legii nr. 285/ 2010 privind salarizarea în anul 2011 a personalului plătit din fonduri publice;
- Prevederile HG nr. 286/ 2011 pentru aprobarea Regulamentului-cadru privind stabilirea principiilor generale de ocupare a unui post vacant sau temporar vacant corespunzător funcțiilor contractuale și a criteriilor de promovare în grade sau trepte profesionale imediat superioare a personalului contractual din sectorul bugetar plătit din fonduri publice, actualizată;
- HCL nr. 384/ 2013 privind aprobarea Organigramei și a Statului de Funcții ale Centrului Bugetar Creșe Bacău, începând cu data de 01.01.2014;

În baza art. 36 alin. (2) lit. „a”, ale alin. (3) lit. „b” și art.45(2) lit.”a” din Legea 215/ 2001 privind administrația publică locală republicată și actualizată,

HOTĂRĂȘTE:

Art.1. Se aprobă Organigrama Centrului Bugetar Creșe Bacău, conform Anexei nr. 1, parte integrantă a prezentei hotărâri.

Art.2. Se aprobă Statul de funcții al Centrului Bugetar Creșe Bacău, conform Anexei nr. 2, parte integrantă a prezentei hotărâri.

Art.3. La data intrării în vigoare a prezentei hotărâri, se abrogă prevederile HCL nr. 384/ 2013.

Art.4. Prezenta hotărâre se comunică Direcției Economice și Centrului Bugetar Creșe Bacău pentru ducerea la îndeplinire.



NR. 302
DIN 29.12.2014
N.O.P., I.D./R.T./Ex.1/Ds.1-A-2

CONTRASEMNEAZĂ,
SECRETARUL MUNICIPIULUI BACĂU
NICOLAE-OVIDIU POPOVICI

ROMÂNIA
JUDEȚUL BACĂU
CONSILIUL LOCAL BACĂU

ANEXA NR.1
La HCL nr. 302 din 29.12.2014

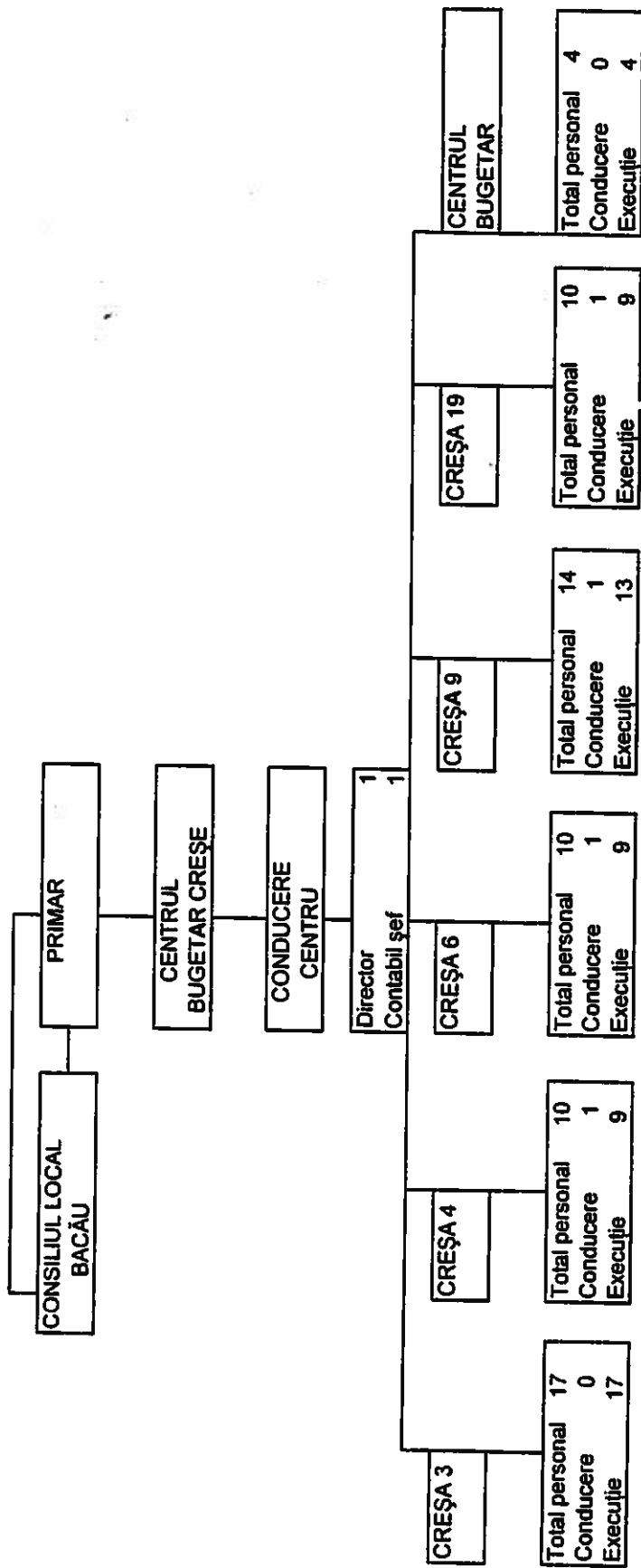

PERSONAL PROPUS începând cu data de 01.11.2014
TOTAL PERSONAL 67

DIN CARE:
PERSONAL CONDUCERE 6
PERSONAL EXECUȚIE 51
PERSONAL DESERVIRE 3
MUNCITORI 7

PREȘEDINTE DE ȘEBINTĂ
POPA LAURENȚIU

CONTRASEMNEAZĂ,
SECRETARUL MUNICIPIULUI BACĂU
NICOLAE-OVIDIU POPOVICI

DIRECTOR
DOSPINESCU VALENTINA

STAT DE FUNCȚII
PENTRU CENTRUL BUGETAR CREȘE
Începând cu data de 01.11.2014

| Nr. crt. | STRUCTURA | Funcția contractuală | | | Treapta/grad profesional | Nivelul studiilor |
|---------------------------------|-----------|----------------------------|---------|---------------------------------|--------------------------|-------------------|
| | | de conducere | Nr.post | de execuție | | |
| CONDUCERE | | | | | | |
| 1 | | DIRECTOR | 1 | asistent med.pr. | | PL |
| 2 | | CONTABIL ȘEF | 1 | economist | IA | S |
| PERSONAL CENTRUL BUGETAR | | | | | | |
| 3 | | | | ADMINISTRATOR | 1 IA | M |
| 4 | | | | CONTABIL | 1 IA | M |
| 5 | | | | MERCEOLOG | 1 I | M |
| 6 | | | | MUNCITOR | 1 III | M |
| CREȘA NR.3 | | | | | | |
| 7 | | | | ASISTENT MED.PR. | 1 | PL |
| 8 | | | | ASISTENT MED.PR. | 1 | PL |
| 9 | | | | ASISTENT MED. | 1 | PL |
| 10 | | | | EDUCATOR PUERICULTOR | 1 | PL |
| 11 | | | | EDUCATOR PUERICULTOR | 1 | PL |
| 12 | | | | INFIRMIERĂ | 1 | M |
| 13 | | | | INFIRMIERĂ | 1 | M |
| 14 | | | | INFIRMIERĂ | 1 | M |
| 15 | | | | INFIRMIERĂ | 1 | M |
| 16 | | | | INFIRMIERĂ | 1 | M |
| 17 | | | | INFIRMIERĂ | 1 | M |
| 18 | | | | INFIRMIERĂ | 1 | M |
| 19 | | | | ÎNGRIJITOR | 1 | G |
| 20 | | | | ÎNGRIJITOR | 1 | G |
| 21 | | | | MUNCITOR (BUCĂTAR) | 1 II | G |
| 22 | | | | NECALIFICAT (AJUTOR BUCĂTAR) | 1 | G |
| 23 | | | | SPĂLĂTOREASĂ | 1 | G |
| CREȘA NR.4 | | | | | | |
| 24 | | ASISTENT MED. ȘEF CREȘĂ | 1 | ASISTENT MED.PR. | | PL |
| 25 | | | | ASISTENT MED.PR. | 1 | PL |
| 26 | | | | ASISTENT MED. | 1 | PL |
| 27 | | | | INFIRMIERĂ | 1 | M |
| 28 | | | | INFIRMIERĂ | 1 | M |
| 29 | | | | INFIRMIERĂ | 1 | M |
| 30 | | | | INFIRMIERĂ | 1 | M |
| 31 | | | | ÎNGRIJITOARE | 1 | G |
| 32 | | | | MUNCITOR (BUCĂTAR) | 1 II | G |
| 33 | | | | SPĂLĂTOREASĂ | 1 | G |
| CREȘA NR.6 | | | | | | |
| 34 | | ASISTENT MED. ȘEF CREȘĂ | 1 | ASISTENT MED.PR. | | PL |
| 35 | | | | ASISTENT MED. | 1 | PL |

| | | | | | | | |
|--------------------|--|----------------------------|---|-----------------------|------|--|----|
| 36 | | | | ASISTENT MED. | 1 | | PL |
| 37 | | | | INFIRMIERĂ | 1 | | M |
| 38 | | | | INFIRMIERĂ | 1 | | M |
| 39 | | | | INFIRMIERĂ | 1 | | M |
| 40 | | | | INFIRMIERĂ | 1 | | M |
| 41 | | | | ÎNGRIJITOARE | 1 | | G |
| 42 | | | | MUNCITOR (BUCĂTAR) | 1 II | | G |
| 43 | | | | SPĂLĂTOREASĂ | 1 | | G |
| CREȘA NR.9 | | | | | | | |
| 44 | | ASISTENT MED. SEF CREȘĂ | 1 | ASISTENT MED.PR. | | | PL |
| 45 | | | | ASISTENT MED.PR. | 1 | | PL |
| 46 | | | | ASISTENT MED.PR. | 1 | | PL |
| 47 | | | | ASISTENT MED. | 1 | | PL |
| 48 | | | | INFIRMIERĂ | 1 | | M |
| 49 | | | | INFIRMIERĂ | 1 | | M |
| 50 | | | | INFIRMIERĂ | 1 | | M |
| 51 | | | | INFIRMIERĂ | 1 | | M |
| 52 | | | | INFIRMIERĂ | 1 | | M |
| 53 | | | | INFIRMIERĂ | 1 | | M |
| 54 | | | | ÎNGRIJITOARE | 1 | | G |
| 55 | | | | ÎNGRIJITOARE | 1 | | G |
| 56 | | | | MUNCITOR (BUCĂTAR) | 1 II | | G |
| 57 | | | | SPĂLĂTOREASĂ | 1 | | G |
| CREȘA NR.19 | | | | | | | |
| 58 | | ASISTENT MED. SEF CREȘĂ | 1 | ASISTENT MED.PR. | | | PL |
| 59 | | | | ASISTENT MED.PR. | 1 | | PL |
| 60 | | | | ASISTENT MED. | 1 | | PL |
| 61 | | | | INFIRMIERĂ | 1 | | M |
| 62 | | | | INFIRMIERĂ | 1 | | M |
| 63 | | | | INFIRMIERĂ | 1 | | M |
| 64 | | | | INFIRMIERĂ | 1 | | M |
| 65 | | | | ÎNGRIJITOARE | 1 | | G |
| 66 | | | | MUNCITOR (BUCĂTAR) | 1 II | | G |
| 67 | | | | SPĂLĂTOREASĂ | 1 | | G |

DIRECTOR
DOSPINESCU VALENTINA



CONTRASEMNEAZĂ,
SECRETARUL MUNICIPIULUI BACĂU
NICOLAE-OVIDIU POPOVICI