



România
Județul Bacău
Consiliul Local al Municipiului Bacău

HOTĂRÂRE

privind înființarea a două centre de încălzire a contravalorii agentului termic furnizat de SC CET SA, în cadrul unor P.T. – uri din municipiul Bacău

**CONSILIUL LOCAL AL MUNICIPIULUI BACĂU, ÎNTRUNIT ÎN ȘEDINȚĂ
ORDINARĂ LA DATA DE 27.08.2013;**

Avand în vedere:

-Referatul nr. 78223/ 12.08.2013 al Serviciului Administrare și Inventarierea Patrimoniului, Fond Locativ și Îndrumare Asociații de Proprietari;

-Adresa înaintată de SC CET SA cu nr. 2652/ 26.07.2013 și înregistrată la Primăria Municipiului Bacău cu nr. 65466/ 26.07.2013;

-Expunerea de motive a Viceprimarului Municipiului Bacău nr. 6278/ 21.08.2013;

-Raportul Compartimentului de specialitate nr. 6279/ 21.08.2013;

-Rapoartele comisiilor de specialitate din cadrul Consiliului local al Municipiului Bacău, întocmite în vederea avizării proiectului de hotărâre: nr. 302/26.08.2013 al Comisiei de specialitate nr. 1, nr. 303/26.08.2013 al Comisiei de specialitate nr. 2, nr. 304/26.08.2013 al Comisiei de specialitate nr. 3, nr. 305/26.08.2013 al Comisiei de specialitate nr. 4 și nr. 306/26.08.2013 al Comisiei de specialitate nr. 5, favorabile;

-Prevederile art. 861, alin. (3), art. 871 și art. 872 din Legea nr. 287/ 2009 privind Codul Civil, republicată și actualizată;

-Prevederile art. 47 și ale art. 117 lit. „a” din Legea nr. 215/ 2001 privind administrația publică locală republicată și actualizată;

În baza dispozițiilor art. 36 alin. (2) lit. „c” și alin. (5) lit. „b” și art.45(3) din Legea nr. 215/ 2001 a administrației publice locale republicată și actualizată:

HOTĂRĂȘTE

ART. 1 – Se aprobă înființarea a două centre de încălzire a contravalorii agentului termic furnizat de S.C. CET S.A., în cadrul unor P.T. – uri din municipiul Bacău, astfel:

- spațiu în suprafață utilă totală de 38,30 mp situat în incinta PT nr. 6 din str. Cremenea, delimitat conform planului de situație – anexa nr. 1, parte integrantă din prezenta hotărâre;

- spațiu în suprafață utilă totală de 20,25 mp situat în incinta PT nr. 12 din str. Pictor Andreescu, delimitat conform planului de situație – anexa nr. 2, parte integrantă din prezenta hotărâre.

ART. 2 – Se mandatează conducerea S.C. CET S.A. Bacău pentru îndeplinirea tuturor formalităților legate de înființarea acestor centre, iar cheltuielile ocazionate de amenajarea spațiilor cad în sarcina SC CET SA Bacău.

ART. 3 – Hotărârea va fi comunicată Serviciului Administrare și Inventarierea Patrimoniului, Fond Locativ și Îndrumare Asociații de Proprietari și S.C. CET S.A.

**PREȘEDINTE DE ȘEDINȚĂ
NĂSTASE MARIA-RĂLUȚA**



**CONTRASEMNEAZĂ,
SECRETARUL MUNICIPIULUI BACĂU
NICOLAE-OVIDIU POPOVICI**

**NR. 273
DIN 27.08.2013
P.O.N, I.P./ M.N./Ex.1/Ds.I-A-2**

Nr. cadastral al terenului	Suprafata	Adresa imobilului
	297	PT 6, Bacău, Str. Cremenea
Cartea Funciara colectiva nr.		UAT
Cod unitate individuala (U)	20304	CF individuala

TEREN CONSILIUL LOCAL

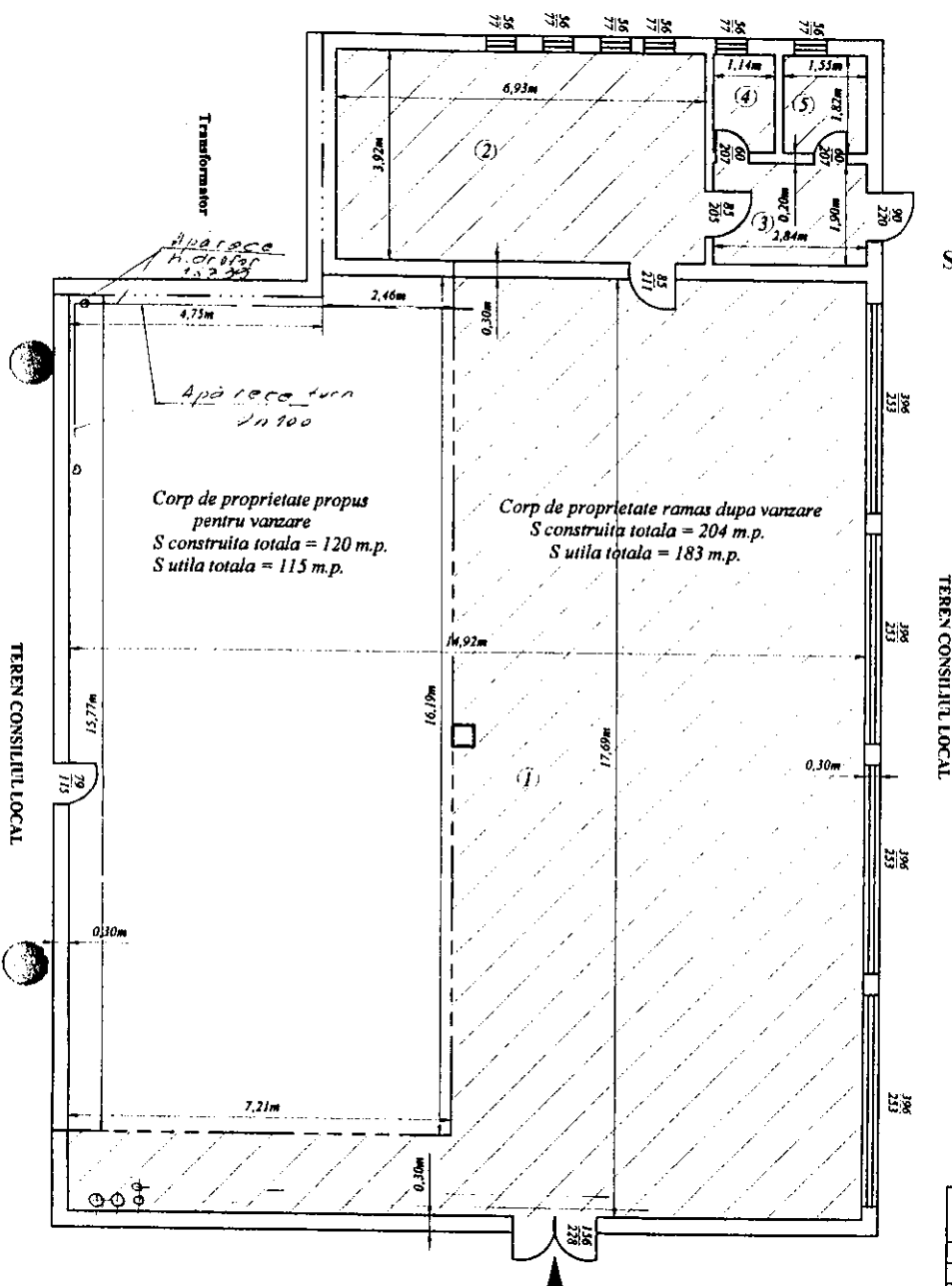

CONTRASEMNEAZĂ,
SECRETARUL MUNICIPIULUI BACĂU
NICOLAE-OVIDIU POPOVICI

[Handwritten signature]

*Sef Serviciu
Pier. Cavril
[Handwritten initials]*

*Suprafata propusa pentru infintare
centru inca sora 30 mp.*

PRESEDINTE DE SEDINTA
NĂSTASE MARIA RALUCA
CONSILIUL LOCAL BACĂU



Nr. încăpere	Denumire încăpere	Suprafata utilă (mp)
1	Centrală Termică	261
2	Camera operatori	26
3	Spălător	5
4	WC 1	2
5	WC 2	3
Suprafata utila = 297		
Total suprafata utila = 297		
Executant		Data
S.C. GEO POINT EXPERT S.R.L. P.F. Autorizatã LUCIAN DRAGOMIRESCU		mai 2007
Receptionat		Data

RELEVEU PUNCT TERMIC

Scara 1: 100

ANEXA Nr. 2
LA HOTARAREA NR. 243 DIN 27.08.2013

Nr. cadastral al terenului	Suprafata	Adresa imobilului
	171	PT 12, Bacău, Str. Pictor I. Andreescu
Cartea Funciara colectiva nr.		UAT mun. Bacău
Cod unitate individuala (U)	20304	CF individuala

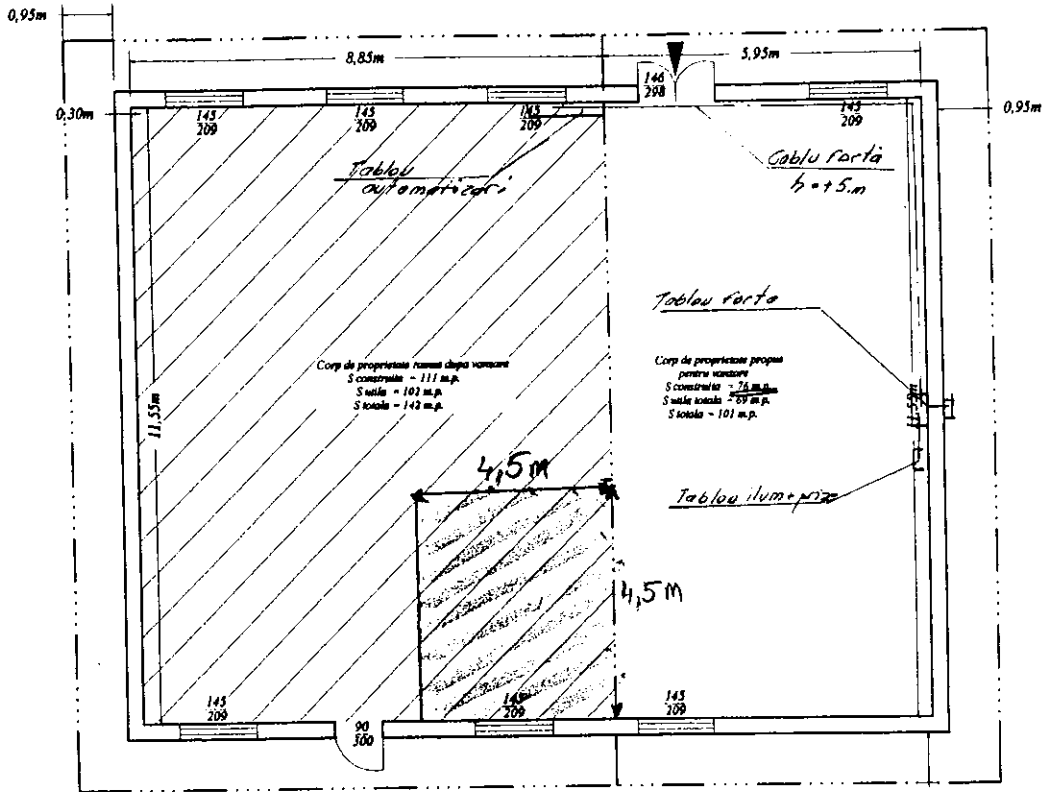

Suprafata propusa pentru punerea in functiune a centralei incalzire. $S = 20,25 \text{ mp}$.

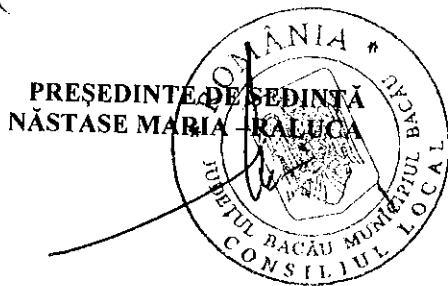

CONTRASEMNEAZĂ,
SECRETARUL MUNICIPIULUI BACĂU
NICOLAE-OVIDIU POPOVICI

Nr. încăpere	Denumire încăpere	Suprafata utilă (mp)
1	Centrala Termica	171
Suprafata utila = 171		
Total suprafata utila = 171		
Executanti		Data
S.C. GEO POINT EXPERT S.R.L. P.F. Autorizată LUCIAN DRAGOMIRESCU		mai 2007
Receptional		Data

Șef Serviciu
Pireu Barni