



România
Judetul Bacău
Consiliul Local al Municipiului Bacău

HOTĂRÂRE

privind completarea Anexei nr. 1 la Hotărârea Consiliului Local al Municipiului Bacău nr. 430/2009 la secțiunea „Alte terenuri”

CONSILIUL LOCAL AL MUNICIPIULUI BACAU

Având în vedere :

- Prevederile art. 4 din Legea nr. 213/ 1998, privind proprietatea publică și regimul juridic al acesteia, cu modificările ulterioare;
- Prevederile art. 47 și art. 117 lit. „a” din Legea nr. 215/ 2001 privind administrația publică locală republicată, ulterior modificată și completată;
- Referatul nr. 78037/ 24.01.2012 al Serviciului Administrarea și Inventarierea Patrimoniului, Fond Locativ și Îndrumare Asociații de Proprietari;
- Nota internă nr. 545/ 24.01.2012 a Serviciului Juridic și Aplicarea Legilor Proprietății prin care transmit sentințele civile rămase irevocabile nr. 8048/ 07.12.2007, nr. 8296/ 02.10.2008, nr. 1325/ 19.02.2008;
- Hotărârea Consiliului Local al Municipiului Bacău nr. 430/ 23.12.2009 privind modificarea și completarea H.C.L. nr. 199/ 2003 prin care s-a însușit inventarul bunurilor care alcătuiesc domeniul privat al municipiului Bacău, completată;
- Expunerea de motive a Primarului Municipiului Bacău;

În baza dispozițiilor art. 36 alin. (2) lit. “c” și art.45(3) din Legea nr. 215/ 2001 a administrației publice locale republicată și ulterior modificată și completată:

HOTĂRĂȘTE:

ART. 1. – Se aprobă completarea Anexei nr. 1 la Hotărârea Consiliului Local al Municipiului Bacău nr. 430/ 2009 la secțiunea „Alte terenuri”, în sensul înscrierii a trei terenuri, după cum urmează:

- 1) teren în suprafață de 1790 mp, situat în Bacău, str. Oituz, nr. 74, teren aferent „Ateliere+magazii”, delimitat conform Planului de situație, Anexa nr.1, parte integrantă din prezenta hotărâre;
- 2) teren în suprafață de 371 mp, situat în Bacău, str. Stadionului, nr. 26, pe care se află construit Oficiul Poștal nr. 6, Bacău, delimitat conform Planului de situație, Anexa nr. 2, parte integrantă din prezenta hotărâre;
- 3) teren în suprafață de 56,42 mp, situat în Bacău, str. Mioriței nr. 10, aferent Oficiului Poștal nr. 8, delimitat conform Planului de situație, Anexa nr. 3, parte integrantă din prezenta hotărâre.

ART. 2 – Celelalte prevederi ale Hotărârii Consiliului Local al Municipiului Bacău nr. 430/ 23.12.2009 sunt și rămân în vigoare.

ART. 3 – Hotărârea va fi comunicată Serviciului Administrarea și Inventarierea Patrimoniului, Fond Locativ și Îndrumare Asociații de Proprietari și Direcției Economice.

PREȘEDINTE DE ȘEDINȚĂ
PĂDURĂRU ILEANA



CONTRASEMNEAZĂ,
SECRETARUL MUNICIPIULUI BACĂU
NICOLAE-OVIDIU POPOVICI

NR. 25

DIN 31.01.2012

N.O.P.L.D./R.T./Ex.1/Ds.I-A-2

**ANEXA NR. 1
LA HOTARAREA NR. 25 DIN 31.01.2012**

Dosar nr.8531/2006
Judecatoria Bacau
anexa nr.1

PLAN DE SITUATIE

cu suprafata de teren aflata in posesia Directiei Regionale de Posta Bacau (atelier, magazii, depozit) situata in municipiul Bacau, str. Ditzu, nr. 74, jud. Bacau, pentru care se solicita constituirea dreptului de proprietate

Scara 1:500

ROMANIA
JUDETUL BACAU
CONSILIUL LOCAL BACAU



Şef Serviciu
Pireu Gavril

Str. Bogdan Voievod

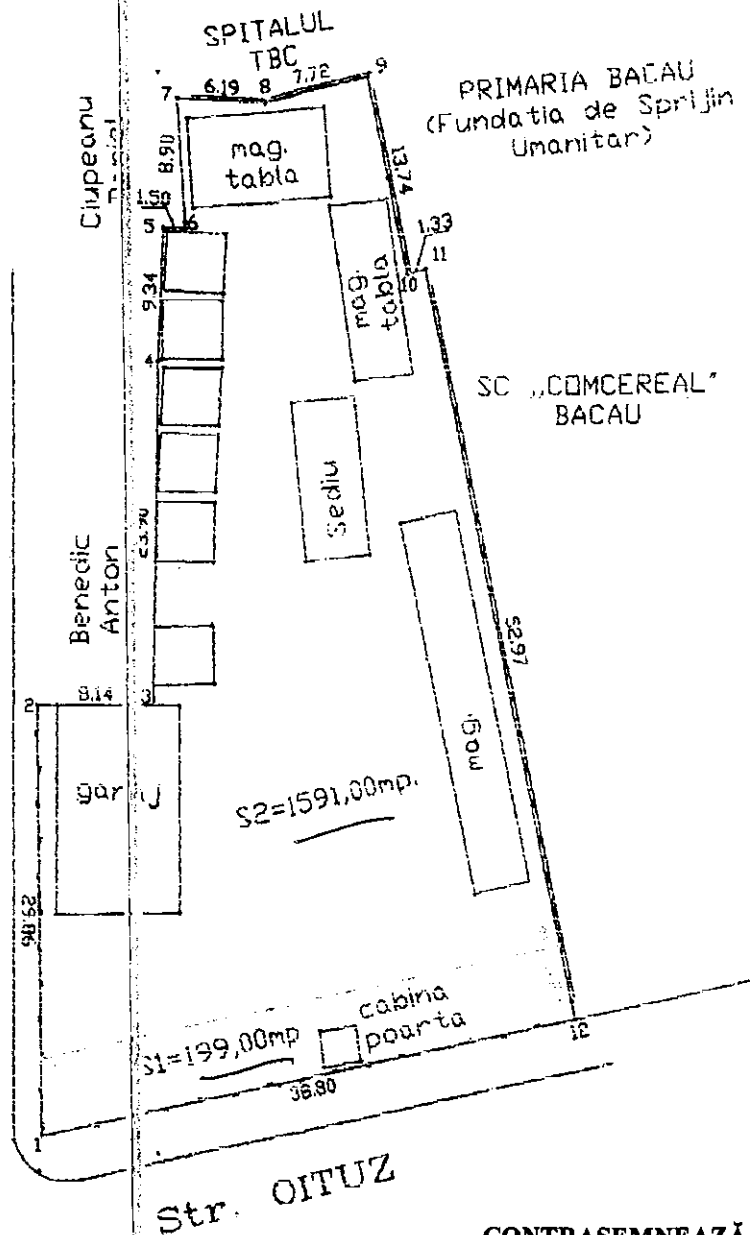

**CONTRASEMNEAZĂ,
SECRETARUL MUNICIPIULUI BACĂU
NICOLAE-OVIDIU POPOVICI**

Stotal = S1+S2= 1.790,00mp, delimitat de pct. 1-2-3-4-5-6-7-8-9-10-11-12-13
- aliniamentul A-B, este situat la 5,20 m, de Str. Ditzu si paralel cu aceasta.
(este conform Schitei anexa la Documentatia Cadastrala intocmita conform HG 834/1991.)

S1 = 199.00 mp. (1-A-B-12-1)
S2 =1591,00 mp(A-2-3-4-5-6-7-8-9-10-11-B-A).

Expert tehnic,
Ghiurca Mihai

Judecatoria Bacau
Dosar nr.4696/180/2007

PLAN DE SITUATIE

scara 1:500

Amplasament: str.Stadionului, nr.26, mun.Bacau
jud. Bacau

ROMÂNIA
JUDEȚUL BACĂU
CONSILIUL LOCAL BACĂU



101

Str.Stadionului

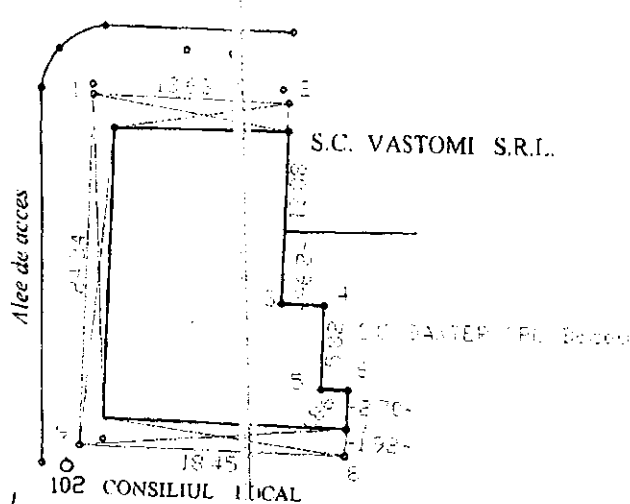

PREȘEDINTE DE ȘEDINȚĂ
PADURARU ILEANA



Perimetrul [1-2-3-4-5-6-7-8-9-10] = 271 mp teren oferent
construcției (1) teren (2) Bacău

Șef Serviciu
Pircu Gavril

CONTRASEMNEAZĂ,
SECRETARUL MUNICIPIULUI BACĂU
NICOLAE-OVIDIU POPOVICI

Expert tehnic ing. Mihai Butnaru

ROMANIA
JUDETUL BACAU
CONSILIUL LOCAL BACAU

Dosar nr.4697/180/2007
Judecatoria Bacau
anexa nr.2

SCHITA

Incinta ocupata de cladirea Oficiului Postal nr.8 Bacau,
situata in municipiul Bacau, str. Mioritei, nr.10, jud. Bacau
(situata la parterul blocului P+4)

Scara 1:200

Cooperativa Munca si Arta Bacau Primaria Bacau

STRAD MIORITEI

Primaria Bacau

Primaria Bacau

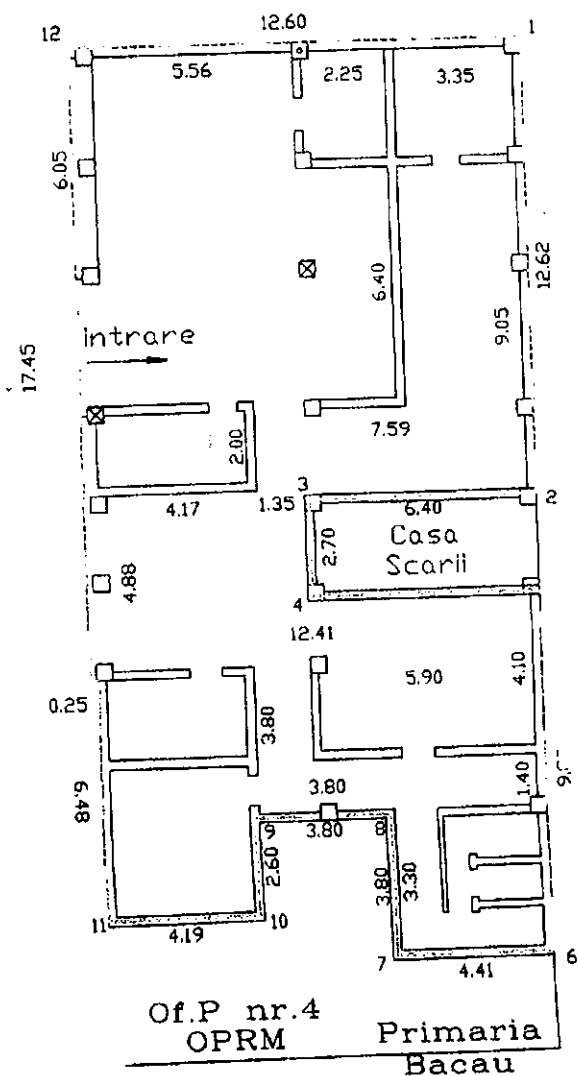

PRESEDINTE DE SEDINTA
PADURARU IDEANA



Sef Serviciu
Tincu Gavril

p delimitata de (pct. 1-2-3-4-5-6-7-8-9-10-11-12) in indiviziune
cu locatarii blocului P+4, cota ce revine fiind de 56,42mp

CONTRASEMNEAZA,
SECRETARUL MUNICIPIULUI BACAU
NICOLAE-OVIDIU POPOVICI

Expeditie...