



România
Judetul Bacău
Consiliul Local al Municipiului Bacău

HOTĂRÂRE

privind completarea inventarului centralizat al domeniului privat al municipiului Bacău însușit prin HCL nr. 199/ 2003 cu modificările și completările ulterioare

CONSILIUL LOCAL AL MUNICIPIULUI BACAU, ÎNTRUNIT ÎN ȘEDINȚĂ ORDINARĂ LA DATA DE 30.10.2015;

Având în vedere:

- Referatele nr. 8115/ 14.10.2015 și nr. 79167/ 19.10.2015 ale Compartimentului Administrare și Inventarierea Patrimoniului;
 - Expunerea de motive a Viceprimarului Municipiului Bacău înregistrată cu nr. 8279/ 21.10.2015;
 - Raportul compartimentului de resort înregistrat cu nr. 8280/ 21.10.2015;
 - Rapoartele comisiilor de specialitate din cadrul Consiliului local al Municipiului Bacău, întocmite în vederea avizării proiectului de hotărâre: nr. 1006/29.10.2015 al Comisiei de specialitate nr.1, nr. 1007/29.10.2015 al Comisiei de specialitate nr.2, nr. 1008/29.10.2015 al Comisiei de specialitate nr.3, nr. 1009/29.10.2015 al Comisiei de specialitate nr.4 și nr. 1010/29.10.2015 al Comisiei de specialitate nr.5, favorabile;
 - Prevederile art. 4 și ale art. 10 (2) din Legea nr. 213/ 1998, privind bunurile proprietate publică, actualizată;
 - Prevederile art. 47, ale art. 61 (2) și ale art. 117 lit. „a” din Legea nr. 215/ 2001 privind administrația publică locală republicată și actualizată;
 - Hotărârea Consiliului Local al Municipiului Bacău nr. 199/ 2003 prin care s-a însușit inventarul bunurilor care alcătuiesc domeniul privat al municipiului Bacău, completată;
- În baza dispozițiilor art. 36 alin. (2) lit. “c” și art.45(3) din Legea nr. 215/ 2001 a administrației publice locale republicată și actualizată,

HOTĂRĂȘTE:

ART.1. – Se aprobă completarea inventarului centralizat al domeniului privat al municipiului Bacău însușit prin HCL nr. 199/ 2003 cu modificările și completările ulterioare, astfel:

1. teren în suprafață de 48 mp, situat în Bacău, str. Letea nr. 30, ce face obiectul contractului de închiriere nr. 145590/ 7345/ 28.09.2015, delimitat conform planului de situație – Anexa nr. 1, parte integrantă din prezenta hotărâre;
2. teren în suprafață de 5,61 mp, situat în Bacău, str. Costache Negri nr. 7/ A/ 2, delimitat conform planului de situație – Anexa nr. 2, parte integrantă din prezenta hotărâre;
3. teren în suprafață de 8 mp, situat în Bacău, str. Mioriței, nr. 68/ B/ 1, ce face obiectul contractului de închiriere nr. 145596/ 7348/ 30.09.2015, delimitat conform planului de situație – Anexa nr. 3, parte integrantă din prezenta hotărâre;
4. teren în suprafață de 9,10 mp, situat în Bacău, str. Metalurgiei, nr. 4/ A/ 2, delimitat conform planului de situație – Anexa nr. 3, parte integrantă din prezenta hotărâre.

ART. 2. – Celelalte prevederi ale Hotărârii Consiliului Local al Municipiului Bacău nr. 199/ 2003 sunt și rămân în vigoare.

ART. 3. – Primarul Municipiului Bacău va aduce la îndeplinire prevederile prezentei hotărâri prin Arhitect Șef – Compartiment Administrarea și Inventarierea Patrimoniului și Direcția Economică.

ART.4. – Hotărârea va fi comunicată Arhitectului Șef, Compartimentului Administrarea și Inventarierea Patrimoniului și Direcției Economice.

PREȘEDINTE DE ȘEDINȚĂ
NECULAI NECHITA

CONTRASEMNEAZĂ,
SECRETARUL MUNICIPIULUI BACĂU
NICOLAE-OVIDIU POPOVICI

NR. 231
DIN 30.10.2015
N.O.P., I.D./ R.T./Ds.I/A2/Ex.1



Cantina Liceu Letea

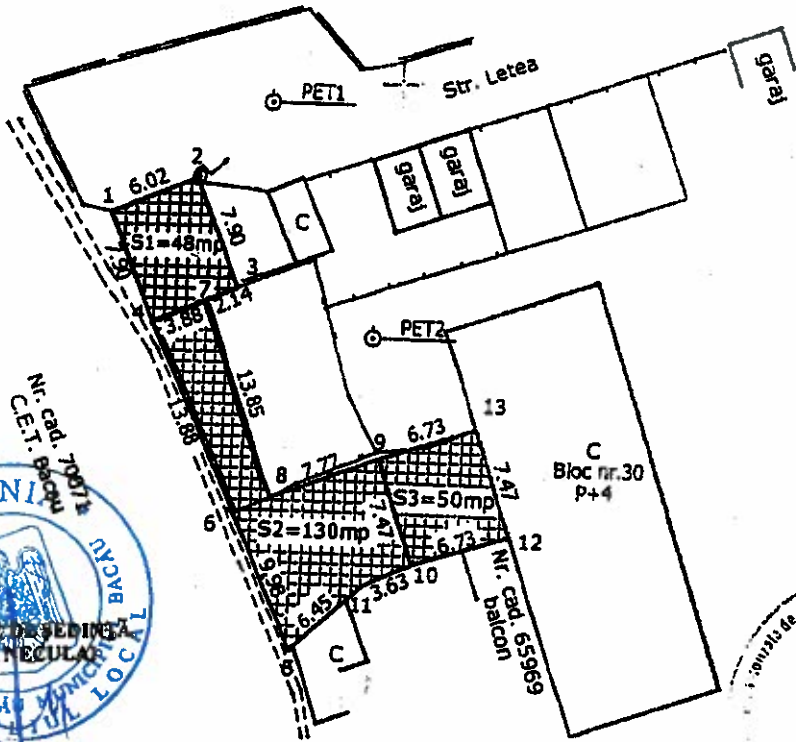

CONTRASEMNEAZĂ,
SECRETARUL MUNICIPIULUI BACĂU
NICOLAE-OVIDIU TOPOVICI



*Director Adjunct
Bandașu Cristina*

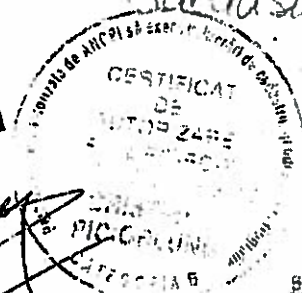

Legenda:

Suprafata 1 propusa pentru concesiunare
S1 = 48 mp

Nr. Pct.	Coordonate pct. de contur		Lungimi laturi D(l,i+1)
	X [m]	Y [m]	
1	561941.056	647380.955	6.024
2	561843.481	647366.478	7.900
3	561938.145	647389.458	6.023
4	561933.739	647383.938	7.901

S = 48 mp

Suprafata 2 propusa pentru inchiriere
S2 = 130 mp

Nr. Pct.	Coordonate pct. de contur		Lungimi laturi D(l,i+1)
	X [m]	Y [m]	
5	561912.088	647383.903	8.982
6	561921.177	647389.637	13.879
7	561933.739	647383.938	3.880
8	561935.288	647387.483	13.882
9	561922.280	647382.284	7.767
10	561925.053	647389.509	7.472
11	561918.003	647401.984	3.828
12	561918.474	647388.880	8.453

S = 130 mp

Suprafata 3 propusa pentru concesiunare
S3 = 50 mp

Nr. Pct.	Coordonate pct. de contur		Lungimi laturi D(l,i+1)
	X [m]	Y [m]	
9	561925.053	647389.509	7.472
10	561918.003	647401.984	6.733
12	561920.142	647408.388	7.472
13	561927.192	647405.893	6.733

S = 50 mp



Ing. Cristinel PICIORLUNG

Denumire: Obținere contract concesiunare și
inchiriere

Proiect nr.: 18

Amplasament: Mun. Bacău, str. Letea, nr. 30, județul
Bacău

Din:
03.2015

Beneficiar: Petru Constantin

Scara

Faza:

1:500

PLAN DE SITUATIE

Verificat Ing. Cristinel PICIORLUNG

Data

Sistem de proiectie STEREO '70 (x,y)
Sistem de referinta M. Neagra (z)

Sef proiect Ing. Cristinel PICIORLUNG

03.2015

Plansa:

Desenat Ing. Cristinel PICIORLUNG

Format

A4

A1

PLAN DE SITUATIE

Scara 1 : 500

din mun. BACAU, str. COSTACHE NEGRI, nr. 7, sc. A, ap. 2

Proprietar : SOLTUZ MARIA

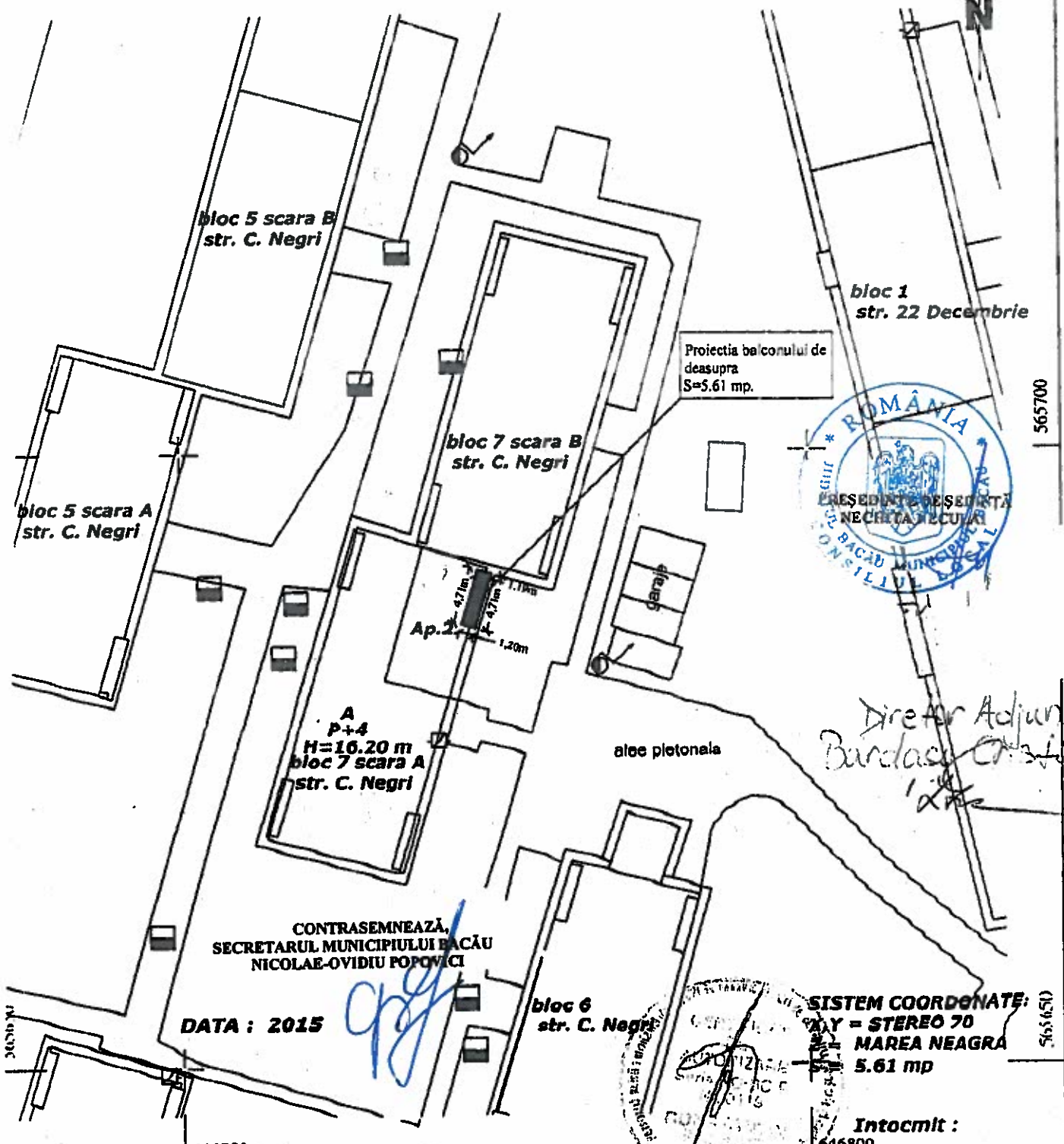

DATA : 2015

CONTRASEMNEAZĂ,
SECRETARUL MUNICIPIULUI BACĂU
NICOLAE-OVIDIU POPOVICI

SISTEM COORDONATE:
X,Y = STEREO 70
MAREA NEAGRA
5.61 mp

Intocmit :
646800

			Beneficiar : SOLTUZ MARIA Adresa: mun. BACAU, str. COSTACHE NEGRI, nr. 7, sc. A, ap. 2		Nr. proiect
Specificatie	Numele si prenumele	Semnatura	Scara 1 : 500	Titlu proiect : CONSTRUCTIE BALCON,	Faza C.U.
Sef proiect				PLAN DE SITUATIE	Plansa
Proiectat			Data : 2015		
Desenat	Paladie Constantin				

PLAN DE SITUATIE COTAT

(intravilan)

SCARA 1:500

Judetul BACAU
Unitatea administrativ-teritoriala : Mun. BACAU
Cod SIRUTA :
Adresa corpului de proprietate
str.Mioritei, nr.68, Jud. Bacau
Nr. cadastral al corpului de proprietate : 68182

Judetul BACAU
Numele si prenumele proprietarului :
FETECAU DANIEL

*Director Adjunct
Banda suport stare*

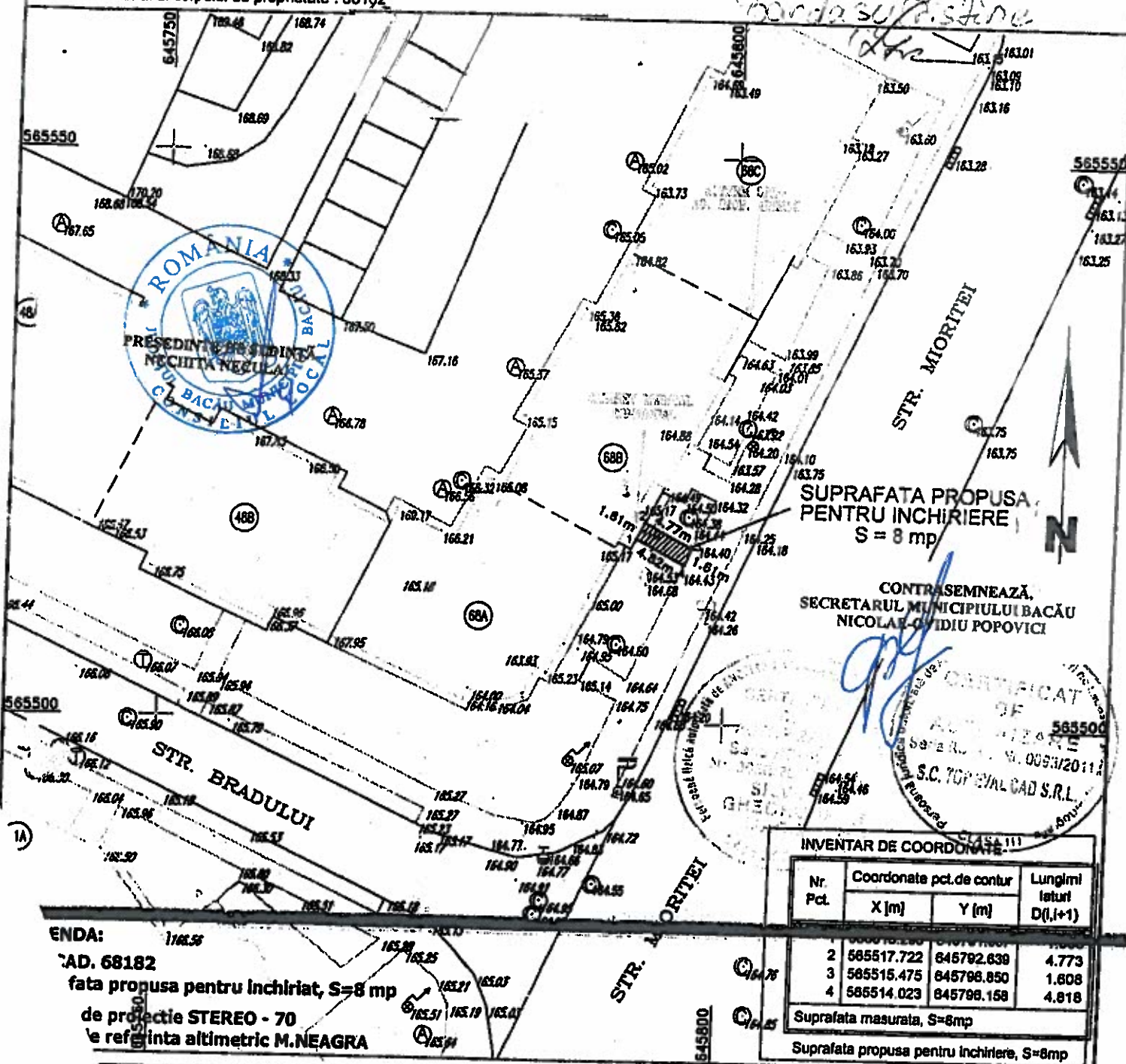

SUPRAFATA PROPUASA
PENTRU INCHIRIERE
S = 8 mp

CONTRASEMNEAZĂ,
SECRETARUL MUNICIPIULUI BACĂU
NICOLAE OVIDIU POPOVICI



INVENTAR DE COORDONATE

Nr. Pct.	Coordonate pct.de contur		Lungimi teturi D(l,i+1)
	X [m]	Y [m]	
1	565517.222	845792.639	4.773
2	565515.475	845798.850	1.608
3	565514.023	845798.158	4.818

Suprafata masurata, S=8mp
Suprafata propusa pentru inchiriere, S=8mp

AD. 68182
fata propusa pentru inchiriat, S=8 mp
de proiectie STEREO - 70
pe referinta altimetric M.NEAGRA

S.C. TOP EVAL CAD S.R.L.
Sediul: Seria RO-B-J Nr.0093
Cod fiscal:RO 26263744
Str. Letea Veche, Sat Letea Veche,
Com. Vlădeanu, nr.27, Jud. Bacau
Tel: 0740/677.107 ;
Email: toppevalcad@gmail.com

Denumire: Inchiriere teren
Amplasament: Loq. Bacau, Str. Mioritei, Nr.68,
Beneficiar: FETECAU DANIEL

Proiect nr.:/2015
Faza:
Inchiriere teren
Format: A4

*Completat
Nu este plan*

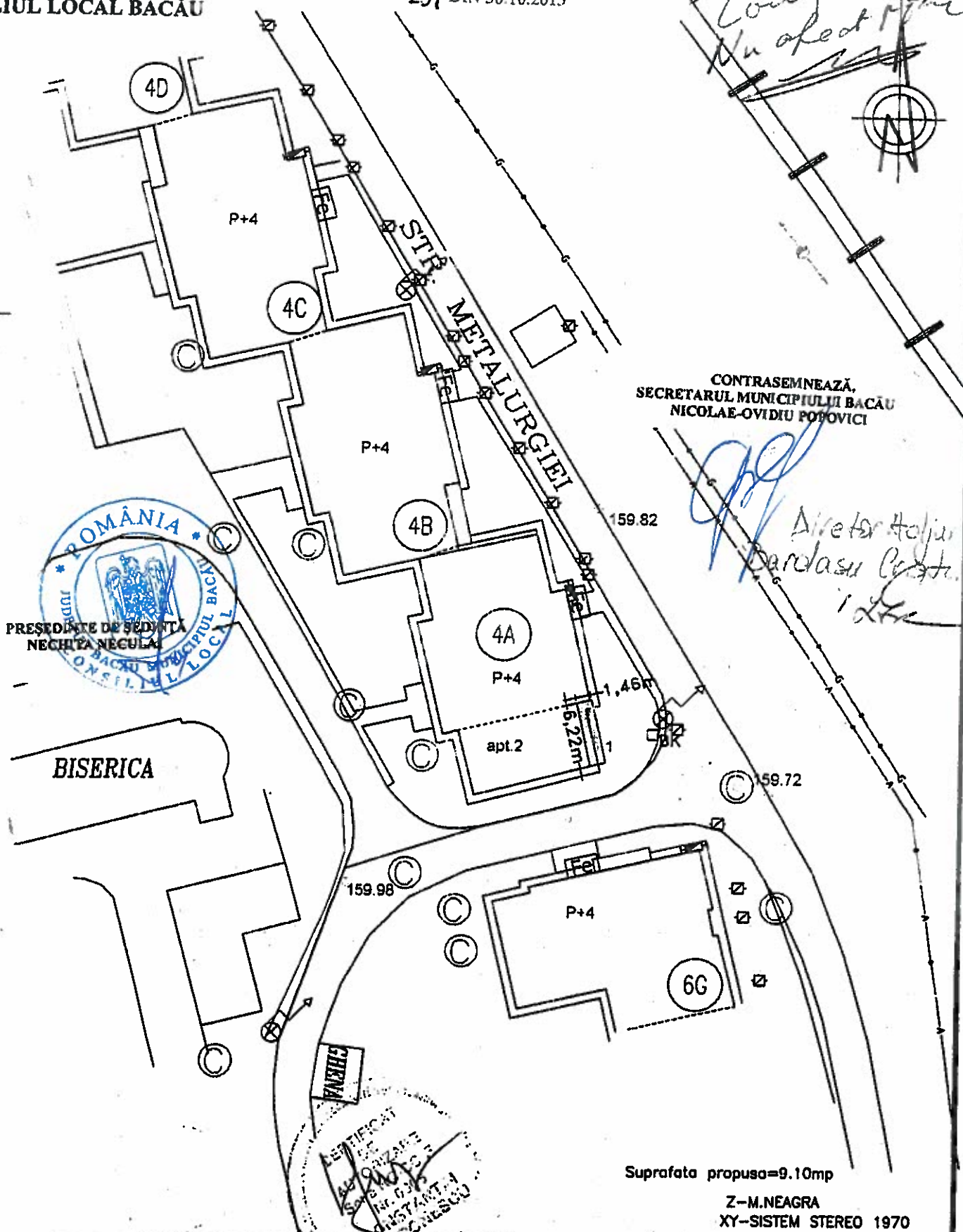

CONTRASEMNEAZĂ,
SECRETARUL MUNICIPIULUI BACĂU
NICOLAE-OVIDIU POPOVICI

*Director Hoțar
Barbasiu Petru*



Suprafata propusa=9.10mp

Z-M.NEAGRA
XY-SISTEM STEREO 1970

				DENUMIRE-PROIECT: PLAN SITUATIE CONCESIONARE	
				AMPLASAMENT: str.METALURGIEI nr.4 sc.A apt.2 Bacau	
BENEFICIAR: BARBUT PETRU		<p style="text-align: center; font-size: 2em;">PLAN DE SITUATIE</p>		Faza studii topo	
				Plansa	
				FORMAT STAS: A4	
	Numele si prenumele	Semnatura	Scara		
Masurat	ing.Sofronescu C.	<i>[Signature]</i>	1:500		
Desenat					
Verificat	ing.Sofronescu C.	<i>[Signature]</i>	Data		
Director	ing.Sofronescu C.	<i>[Signature]</i>	08.2015		