

PLAN DE SITUATIE

Sc. 1 : 500
(intravilan)

Nr. Pct.	Coordonate pct.de contur		Lungimi latimi D(i,i+1)
	X [m]	Y [m]	
1	565950.945	646685.724	18.793
2	565958.013	646703.137	24.738
3	565937.292	646716.650	4.437
4	565933.557	646719.046	6.915
5	565926.644	646719.213	6.975
6	565920.003	646717.081	6.563
7	565915.182	646712.599	3.979
8	565912.846	646709.378	9.958
9	565910.509	646699.698	1.248
10	565910.818	646698.489	3.344
11	565913.082	646696.028	14.787
12	565927.358	646692.176	24.454

S(2)=1023mp P=126.209m

646700

JUDETUL BACĂU
PRIVIND MUNCII MUNICIPIULUI BACĂU
ANEXĂ LA
CERTIFICATUL DE URBANISM
Nr. 167 din 08.05.2014
Arhitect șef. [Signature]

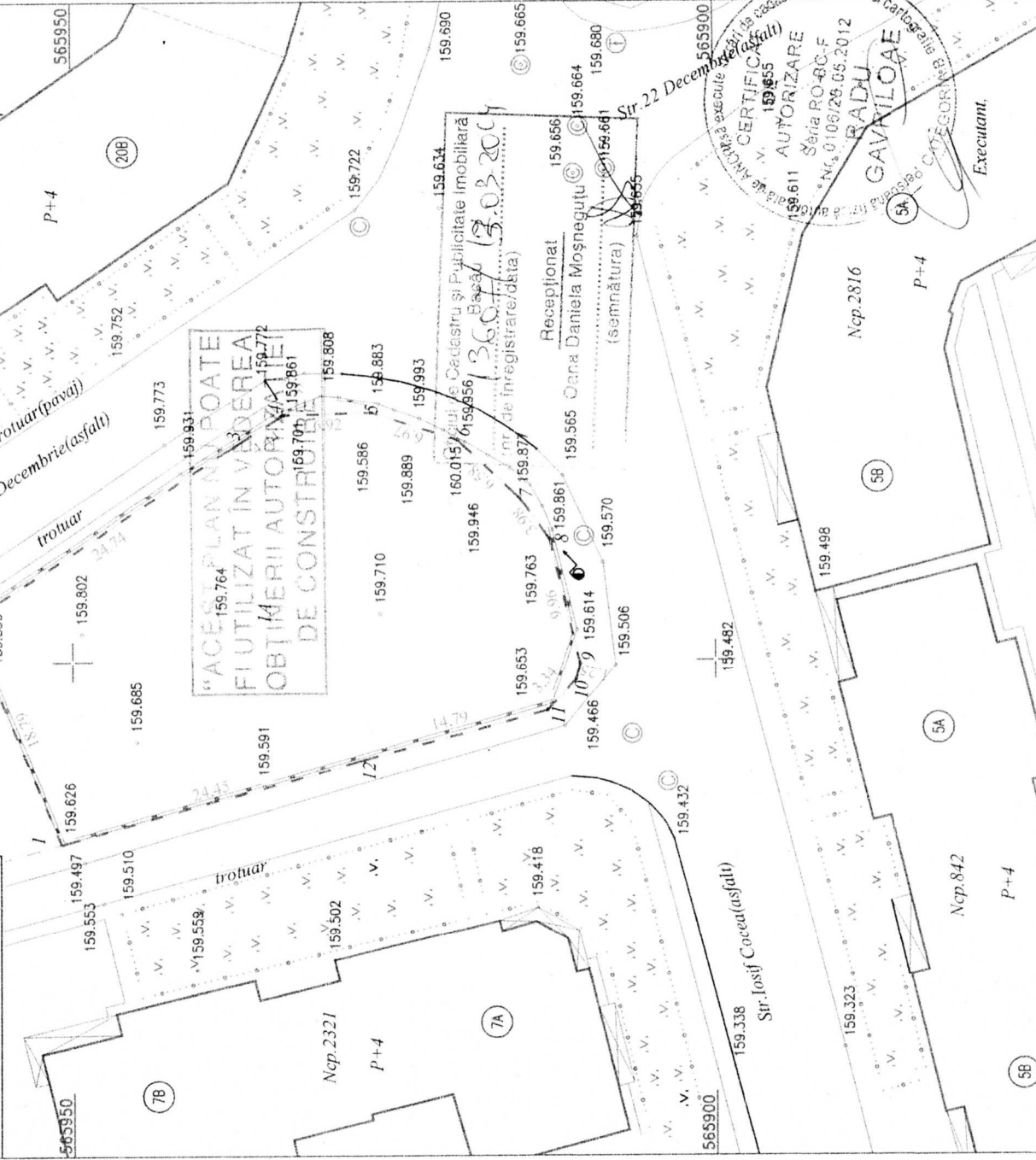

Str. 22 Decembrie (asfalt)
RECEPȚIA
CERTIFICATUL DE URBANISM
159.655
AUTORIZARE
Seria RO-BC-F
Nr. 0108/26.05.2012
BACĂU 13.03.2014
R. COCEA
Nr. de înregistrare/dată
CATEGORIA 5A
GAVRILAOE
Executanți.

Sistem de proiectie (X, Y) - STEREO70
Sistem de referinta (Z) "Marca Neagra" - 1975

S=1023,00 mp
Nr.cad. (102567-11312)

Denumire: Obținerea certificatului de urbanism pentru Construire imobil locuinte colective si birouri. Amplasament: Mun. Bacau, Str. Iosif Cocea, Nr. 8A, Jud. Bacau Beneficiar: S.C. URBAN BUILDING S.R.L.	Scara	PLAN DE SITUATIE	Faza:	C.U.
	1:500			
	Data			
	03.2014			
	Format	A4		
				1