

STAT DE FUNCȚII AL TEATRULUI MUNICIPAL „BACOVIA”
PE ANUL 2015

Nr. crt	Compartiment	Funcția	Grad/ treaptă	Nr.de posturi	Nivel studii	
1	Compartimentul de conducere	1 Manager	Gr.II	1	S	
		2 Director adj. tehnic administrativ	Gr.II	1	S	
		3 Director economic	Gr.II	1	S	
		TOTAL		3		
2	Compartimentul artistic dramă	1 Scenograf	Gr.IA	1	S	
		2 Regizor artistic	Gr.IA	1	S	
		3 Actor	Gr.IA	10	S	
		4 Actor	Gr.I	9	S	
		5 Actor	Gr.II	3	S	
		6 Actor	debutant	1	S	
		7 Secretar literar	Gr.I	1	S	
		8 Actor	Tr.I	1	M	
		9 Suflleur	Gr.II	1	S	
		10 Artist plastic	Tr.I	1	M	
		11 Regizor tehnic	Tr.I	1	M	
		TOTAL		30		
3	Compartimentul tehnic de scenă dramă	1 Mănuitor decor	Tr.I	4	M-G	
		2 Mănuitor decor	Tr.II	3	M-G	
		3 Recuziter	Tr.II	1	M-G	
		4 Costumieră	Tr.I	1	M-G	
		5 Electrician iluminare scenă	Tr.I	2	M-G	
		6 Sonorizator	Tr.I	3	M-G	
		7 Supraveghetor sală	Tr.I	1	M-G	
		TOTAL		15		
4	Compartimentul artistic animație	1 Actor – mănuiitor păpuși	Gr.IA	2	S	
		3 Actor – mănuiitor păpuși	Gr.II	4	S	
		5 Secretar literar	Gr.II	1	S	
		6 Actor – mănuiitor păpuși	Tr.I	1	M	
		7 Sculptor păpuși	Tr.I	1	M	
		8 Regizor tehnic	Tr.I	1	M	
			TOTAL		10	
5	Compartimentul tehnic de scenă animație	1 Mănuitor decor	Tr.I	2	M-G	
		2 Costumieră	Tr.I	1	M-G	
		3 Electrician iluminare scenă	Tr.I	1	M-G	
		4 Sonorizator	Tr.I	1	M-G	
		5 Supraveghetor sală	Tr.I	1	M-G	
		TOTAL		6		

6	Atelierele de producție	1	Șef atelier	Gr. II	1	M
		2	Tâmplar	Tr. I	1	M-G
		3	Croitor damă	Tr. I	1	M-G
		4	Croitor bărbați	Tr. I	2	M-G
		5	Peruchier	Tr. I	1	M-G
		6	Pictor	Tr. I	1	M
			TOTAL		7	
7	Compartimentul financiar contabil, organizare spectacole administrative și	1	Șef birou	Gr. II	1	S
		2	Economist	Gr. I	1	S
		3	Impresar artistic	Gr. I	1	S
		4	Impresar artistic	Gr. II	2	S
		5	Referent	Gr. II	2	S
		6	Referent casier/magaziner	Tr. I	1	M
		7	Ingrijitor	Tr. I	1	M-G
TOTAL POSTURI			TOTAL		9	
					80	

MANAGER,
CARMEN ANCA SIGARTAU

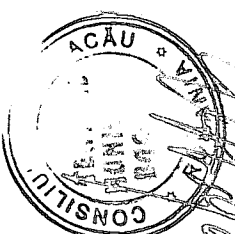

ORGANIGRAMA TEATRULUI MUNICIPAL "BACOVIA"

PE ANUL 2015

TOTAL POSTURI	80
Din care:	
Posturi de conducere	5
Posturi de execuție	75
Din care:	
Posturi de deservire generală	1

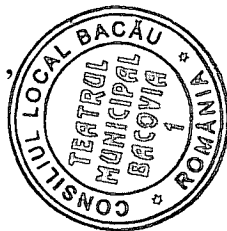
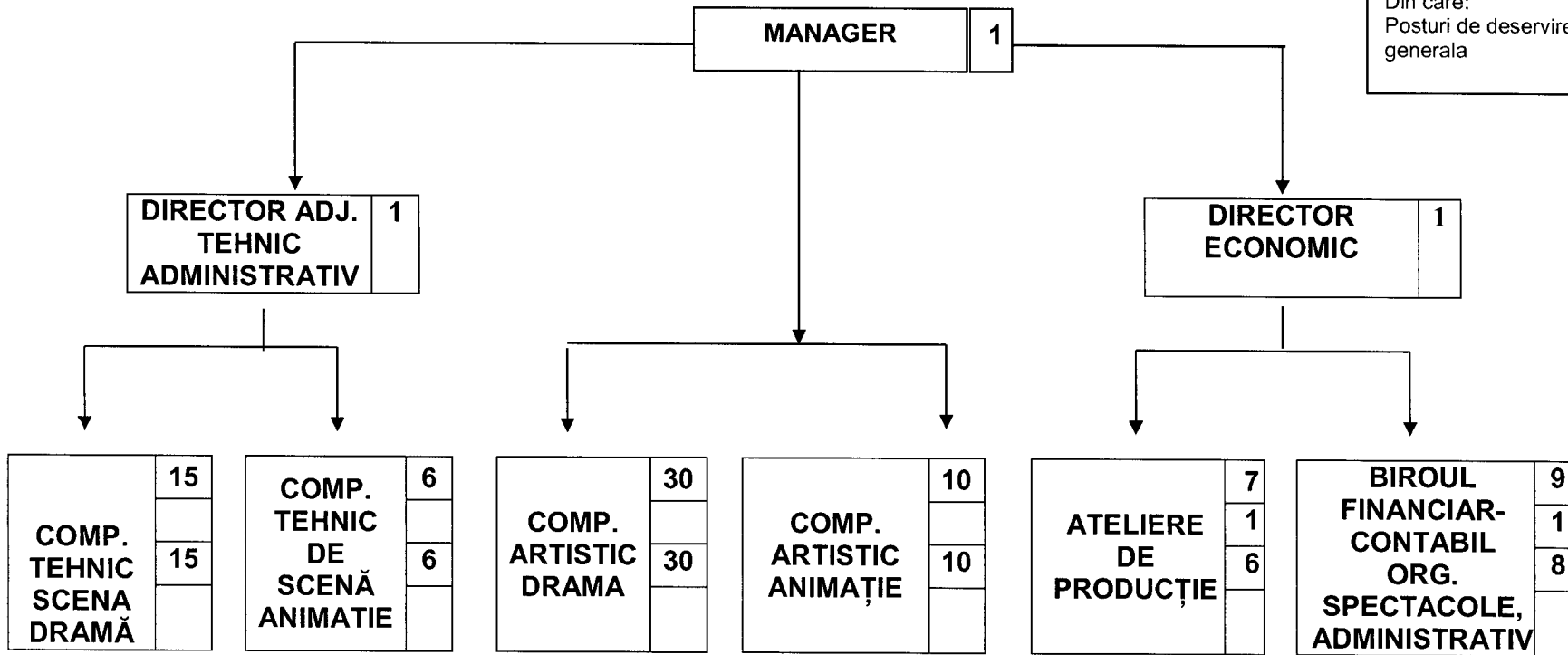

MANAGER,
CARMEN ANCA SIGARTAU

TEATRUL MUNICIPAL BACOVIA

**STAT DE PERSONAL
la 1 ianuarie 2016**

STAT DE FUNCTII					EFECTIV INCADRAT			
Nr. crt	Postul	Grad/tr. prof.	Nr. post	Niv. studii	Nr crt	Numele si prenumele	Grad/tr. Prof.	Salar baza
1	MANAGER	II	1	S	1	Sigartau Carmen Anca	II	4.257
2	Director adj tehn adm	II	1	S	2	Serban Tiberiu	II	3.108
3	Director economic	II	1	S	3	Cristea Mihaiela	II	3.729
4	Regizor artistic	IA	1	S	4	VACANT	IA	
5	Scenograf	IA	1	S	5	Ciobanu Cristina	IA	2.749
6	Secretar literar	I	1	S	6	Mares Ioan	I/5	1.808
7	Actor	IA	10	S	7	Apetrei Firuța	IA/5	2.749
					8	Bolat Valentin	IA/5	2.749
					9	Goranda Ioan	IA/5	2.749
					10	Găzdaru Florina	IA/5	2.749
					11	Bucșa Anca	IA/5	2.704
					12	Vrinceanu D.	IA/5	2.704
					13	Judeu Eliza	IA/4	2.637
					14	Ionescu Nina	IA/4	2.637
					15	Ionescu Stefan	IA/4	2.637

					16	VACANT		
8	Actor	I	9	S	17	Duduman Marinela	I/5	2.371
					18	Goranda Corina	I/5	2.371
					19	Matasaru Simona	I/3	2.275
					20	Alexiu Stefan	I/3	2.286
					21	Buzdugan Bogdan	I/3	2.286
					22	Matei Bogdan	I/2	2.177
					23	Simionescu Alina	I/2	2.177
					24	Rusu Dumitru	I/2	2.177
					25	VACANT		
9	Actor	II	3	S	26	Perjoiu Adelaida	II/1	1.544
					27	VACANT	II	
					28	VACANT	II	
10	Actor debutant		1	S	29	VACANT	debutant	
11	Actor studii medii	I	1	M	30	Zare Mariana	I/5	1.305
12	Sufleur	II	1	S	31	Doroftei Crina	II/5	1.641
13	Artist plastic	I	1	M	32	Cojan Ioan	I/5	1.201
14	Regizor tehnic	I	1	M	33	Pascu Neculai	I/5	1.201
15	Manuitor décor	I	4	M - G	34	Aprofirei Gheorghe	Tr.I/5	1.379
					35	Danila Constantin	Tr.I/5	1.379
					36	Olarasu Gigi	Tr.I/5	1.355
					37	Serban Albert	Tr.I/4	1.322
16	Manuitor decor	II	3	M-G	38	Bilu Ionel	Tr II/5	1.283
					39	Chihaia Mihaita	Tr II/3	1.230
					40	Trandafir Gheorghe	Tr.III/2	1.201
17	Recuziter	Tr.II	1	M- G	41	Vernica Adrian	TrII/4	1.256
18	Costumiera	Tr. I	1	M-G	42	Olarasu Gabriela	Tr.I/4	1.322
19	Electrician iluminare scena	TrI	2	M- G	43	Bibire Constantin	Tr.I /5	1.355

					44	Smeu Ioan	Tr.I/5	1.379
20	Sonorizator	Tr.I	3	M-G	45	Serban Emanoil	Tr.I./5	1.379
					46	Vrinceanu Vlad	Tr.I/5	1.379
					47	Jugaru Cristian	Tr.I/4	1.322
21	Supraveghetor sala	Tr.I	1	M	48	Durac Liliana	Tr.I/5	1.201
22	Actor manuator papusi	Gr.IA	2	S	49	Budau Laurentiu	Gr. IA/	2.691
					50	Dominte Andrea	Gr.IA	2.691
23	Actor manuator papusi	Gr.II	4	S	51	Gabor Tiberiu	Gr.II/ B	1.438
					52	Iftime Adina	Gr.II/B	1.438
					53	Neagu Alina	Gr.II/1	1.544
					54	VACANT		
25	Secretar Literar	Gr.II	1	S	55	Bibire Laura	Gr.II/2	1.507
26	Actor manuator papusi	Tr.I	1	M	56	Gheorghiu Puiu	Tr.I/5	668
27	Sculptor papusi	Tr.I	1	M	57	Lasoc Liliana	Tr.I/5	868
28	Regizor Tehnic	Tr.I	1	M	58	Costras Adrian	Tr.I/4	1.201
29	Muncitori	Tr.I	2	M-G	59	Iacob Stefan	Tr.I/5	1.379
					60	Pastur Ovidiu	Tr.I/4	1.355
30	Costumiera	Tr.I	1	M-G	61	Popa Mihaiela	Tr.I/5	1.379
31	Electrician il scena	Tr.I	1	M-G	62	Serban Egidiu	TrII/5	1.283
32	Sonorizator	TrI	1	M-G	63	Solomon Gabriel	Tr.I/	1.355
33	Supraveghetor sala	Tr.I	1	M-G	64	Pastur Loredana	Tr,I/3	1.201
34	Sef atelier	Tr.I	1	M	65	Răducănu Milică	Gr.II	1.817
35	Tamplar	Tr.I	1	M-G	66	Sociu Petre	Tr.I/5	1.349
36	Croitore dama	Tr.I	1	M-G	67	Contu Paula	Tr.I/	1.379
37	Croitore barbati	Tr.I	2	M-G	68	Mocanu Viorel	Tr.I/5	1.379
					69	Vipel Dan	Tr.I/5	1.379
38	Peruchier	Tr.I	1	M-G	70	Patrascu Elena	Tr.I/5	1.379

39	Pictor	Tr.I	1	M-G	71	Lasoc Eduard	Tr.I/5	1.379
40	Sef birou	Gr.II	1	S	72	Parascan Elena	Gr.II	2.773
41	Economist	Gr. I	1	S	73	Vrinceanu Mirela	Gr.I/3	1.668
42	Impresar artistic	Gr.I	1	S	74	Păduraru Bebi	Gr.I/5	1.964
43	Impresar artistic	GrII	2	S	75	Hamza Nicolae	GrII/5	1.641
					76	Bălăbanescu Laura	Gr.II/5	1.641
44	Referent achizitii	Gr.II	1	S	77	Virgolici Bogdan	Gr.II/3	1.487
45	Referent	Gr.II	1	S	78	Popescu Gabriela	Gr.II/5	1.619
46	Referent casier	Tr.I	1	M	79	Andrei Elena	Tr.I/5	1.274
47	Ingrijitor	Tr.I	1	M - G	80	VACANT		

Posturi stat functii 80

Ocupate 72

Vacante 8

MANAGER ,
Carmen Anca Sigartau

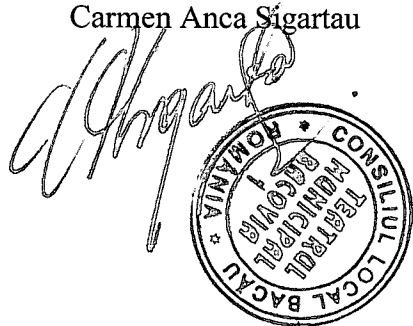

DIRECTOR ECONOMIC,
ec.Cristea Mihaiela

INTOCMIT,
ec. Elena Parascan

SPECTACOLE TEATRU PERIOADA MAI - DEC 2015

NR CRT	DENUMIRE SPECTACOL	SPECTACOLE SEDIU	SPECTATORI SEDIU	INCASARI SEDIU	INVITATII	SPECTACOLE DEPLASARE	SPECTATORI DEPLASARE	INCASARI DEPLASARE
1	ALADIN	2	228	1948	20			
2	AVENTURILE UNEI VRAJITOARE	3	420	3472	40			
3	BADARANII	1	99	1340	10			
4	CAND AI O SOACRA AVARA	2	252	2520	20	1	235	2350
5	CARANTINA VARCIOROVA	1	33	510	10			
6	CEI TREI PURCELUSI	1	94	936	10			
7	CENUSAREASA	2	94	904	10			
8	CIPOLLINO	5	679	5636	60			
9	FRUMOASA SI BESTIA	5	756	6048	50	1	385	3080
10	IMBLANZIREA SCORPIEI	1	161	1610	30			
11	MOARA CU NOROC	15	1866	20190	230			
12	NORA	5	524	5193	30			
13	NUNTA LUI FIGARO	2	207	2280	20			
14	OBLIO	2	201	1688	20			
15	PIATRA DIN CASA	1	172	1720	10			
16	PRASLEA CEL ISTET	2	257	2224	20			
17	PUNGUTA CU DOI BANI	2	137	1304	10			
18	REGELE MINCINOSILOR	4	457	3944	40	17	3659	28720
19	SCUFITA ROSIE	1	70	704	10			
20	UNCHIUL VANEA	2	82	1285	10			
TOTAL		59	6789	65456	660	19	4279	34150

SITUATIA SPECTACOLELOR MAI- DECEMBRIE 2014

NR CRT	DENUMIRE SPECTACOL	SPECTACOLI SEDIU	SPECTATORI SEDIU	INCASARI SEDIU	INVITATII	SPECTACOLE DEPLASARE	SPECTATORI DEPLASARE	INCASARI DEPLASARE
1	ALADIN	4	381	2784	30	9	2193	14064
2	ANGAJARE DE COWN	2	158	1770	10			
3	AVARUL	1	212	2120	20			
4	AVENTURILE UNEI VRAJITOARE	2	137	1056	10			
5	CARANTINA VARCIOROVA	8	618	6840	50	3	415	4150
6	CEI TREI PURCELUSI	2	191	1548	10			
7	CENUSAREASA	3	336	2466	30			
8	FARMECUL BANILOR	1	37	520	10			
9	FATA BABEI	2	354	2448	30			
10	FLORIN SI FLORICA	4	490	4900	40			
11	FRUMOASA SI BESTIA	2	125	1002	10			
12	NEGHINITA	4	430	2886	40	1	326	2408
13	NUNTA LUI FIGARO	8	818	10045	80			
14	O SCRISOARE PIERDUTA	2	306	3060	30			
15	OPT FEMEI	2	72	1145	10			
16	PIATRA DIN CASA	4	339	3700	30	1	112	1120
17	PINOCCHIO	2	248	1734	20	3	475	3630
18	POVESTEA PROSTIEI					1	202	1212
19	PRASLEA CEL VOINIC	16	2268	13668	200	14	3434	21826
20	PROCESUL	2	153	2090	15	1	427	4270
21	PUNGUTA CU DOI BANI	2	187	1632	15			
22	SCUFITA ROSIE	2	171	1440	15			
23	UNCHIUL VANEA	3	192	2205	15	1	231	2310
23	VALENTINE S DAY	7	551	6655	50			
	TOTAL	85	8774	77714	770	34	7815	54990

PLATI IN PERIOADA 01.05.2014 – 31.12.2014
TITLUL I – CHELTUIELI DE PERSONAL

LUNA	Salarii de baza 10.01.01	Delegatii 10.01.13	CAS 10.03.01	Somaj 10.03.02	Sanatate 10.03.03	Contrib.accid.de munca si boli prof. 10.03.04	Concedii si indemnizatii 10.03.06
MAI	100.228	1.287	20.910	501	5.212	391	852
IUNIE	97.861	3.001	20.523	489	5.089	384	1.381
IULIE	159.284	-	20.802	500	5.201	389	850
AUGUST	41.999	-	20.708	498	5.177	387	- 1.796
SEPTEMBRIE	97.236	-	20.582	495	5.145	375	841
OCTOMBRIE	97.257	1.443	20.229	486	5.057	378	827
NOIEMBRIE	96.130	741	19.980	481	4.999	374	817
DECEMBRIE	94.974	234	10.324	475	4.939	372	807
TOTAL	784.969	6.706	154.058	3.925	40.819	3.050	4.579

PLATI IN PERIOADA 01.05.2014 – 31.12.2014
TITLUL II – BUNURI SI SERVICII

LUNA	Furnituri de birou 20.01.01	Produse de curat. 20.01.02	En.el + gaze nat. 20.01.03	Apa,canal, salub. 20.01.04	Combustibil 20.01.05	Piese schimb 20.01.06	Transport 20.01.07	Chelt.cu telef, Postale 20.01.08	Productie (afise,recuzita scena,chirie sala deplasari) 20.01.09
MAI	100	-	22.170,24	1.921,34	461,22	116	5.540	2.181,50	4.666,15
IUNIE	-	-	8.581,76	2.171,81	-	-	5.834	1.971,12	3.429,68
IULIE	-	-	8.496,56	1.568,49	-	-	-	228,90	83,70
AUGUST	-	-	7.589,69	1.510,96	-	-	1.227,50	3.450,16	-
SEPTEMBRIE	537,72	-	6.129,69	1.425,63	-	-	2.937,50	1.236,38	9.658,98
OCTOMBRIE	10,48	-	3.229,19	417,96	-	-	-	1.549,16	8.374,72
NOIEMBRIE	-	-	19.435,54	1.524,50	-	-	8.626,90	1.552,44	6.853,73
DECEMBRIE	1.096,50	1.374,54	25.904,33	1.991,82	-	-	4.199	1.527,84	7.388,46
TOTAL	1.744,7	1.374,54	101.537	12.532,51	461,22	116	28.364,90	13.697,50	40.455,42

Cheltuieli intret.teatru si funct. 20.01.30	Reparatii curente 20.02	Obiecte inventar 20.05.30	Cazare + deplasari 20.06.01	Carti, publicatii 20.11	Protectia muncii 20.14	Colaboratori Drepturi autor, UCMR-ADA, alte dr, imp.spect,handicapati 20.30.30
4.705,68	803,02	580,35	-	-	-	13.471
4.007,56	-	1.524,09	375	-	-	31.909
496	-	91	-	-	-	6.880
80	-	-	-	-	-	1.156
1.482,37	-	51,90	1.017	121,40	-	3.001
669,83	2.718,22	788,36	1.250	-	-	38.917
1.371,86	-	1.691	1.150	-	-	28.736
4.015,89	1.823,90	1.077,94	285	-	1.772	53.449,17
16.829,19	5.345,14	5.804,64	4.077	121,40	1.772	177.519,17

PLATI IN PERIOADA 01.05.2015 – 31.12.2015
TITLUL I – CHELTUIELI DE PERSONAL

LUNA	Salarii de baza 10.01.01	Delegatii 10.01.13	CAS 10.03.01	Somaj 10.03.02	Sanatate 10.03.03	Contrib.accid.de munca si boli prof. 10.03.04	Concedii si indemnizatii 10.03.06
						409	894
MAI	105.170	510	16.615	526	5.469	422	915
IUNIE	107.652	68	17.113	538	5.598	420	918
IULIE	116.850	-	17.062	540	5.615	423	924
AUGUST	105.294	-	17.172	543	5.652	427	929
SEPTEMBRIE	103.801	-	17.332	564	5.682	427	925
OCTOMBRIE	147.929	-	17.313	544	5.661	617	1.337
NOIEMBRIE	118.274	272	25.012	787	8.182	465	1.007
DECEMBRIE	118.506	17	18.585	593	6.162	3.610	7.849
TOTAL	923.476	4.620	146.477	4.617	48.021	3.610	7.849

PLATI IN PERIOADA 01.05.2015 – 31.12.2015
TITLUL II – BUNURI SI SERVICII

LUNA	Furnituri de birou 20.01.01	Produse de curat. 20.01.02	En.el + gaze nat. 20.01.03	Apa,canal, salub. 20.01.04	Piese schimb 20.01.06	Transport 20.01.07	Chelt.cu telef, Postale 20.01.08	Productie (afise,recuzita scena,chirie sala deplasari) 20.01.09
MAI	221		16.566,52	641,83	318,62	11.847,50	1.632,31	5.885,10
IUNIE	-		8.569,55	2.245,69	359,39	1.745	1.501,15	2.021,06
IULIE	367		7.962,62	2.451,18	958,83	-	1.461,19	17.233,17
AUGUST	510,99	284,34	8.872,15	923,83	-	185.679,83	2.094,97	138.392,65
SEPTEMBRIE	-		15.650,32	2.468,85		49.573,49	1.617,24	5.766
OCTOMBRIE	-		9.896,47	2.244,84		21.150	2.081,48	3.715
NOIEMBRIE	282,50	418,20	22.649,08	3.029,94		4.495	1.685,74	4.932,99
DECEMBRIE	943,33	259,62	32.543,77	5.453,89		14.692,50	1.783,87	258.316,29
TOTAL	2.324,73	962,16	122.674,48	19.460,05	1.636,84	289.183,32	13.857,95	436.262,17

Cheltuieli intret.teatru si funct. 20.01.30	Reparatii curente 20.02	Obiecte inventar 20.05.30	Cazare + deplasari 20.06.01	Carti, publicatii 20.11	Cursuri 20.13	Colaboratori Drepturi autor, UCMR-ADA, alte dr, imp.spect,handicapati 20.30.30
						39.730
2.302,40	254,20	2.554	33.432,48			56.443
2.283,65		5.423,75	1.915			32.652
2.758,56		1.472,90	1.779	230		1.463.249
1.901,17		145	194.205			39.454,57
1.072,62			97.875			184.694,25
657,20			119.389			270.206,89
5.645,51	2.210,45		11.504		1.000	179.503,68
2.544,31		11.888,36	23.107,88			2.265.933,39
19.165,42	2.464,65	21.484,01	483.207,36	230	1.000	

PLATI IN PERIOADA 01.05.2014 - 31.12.2014
TITLUL II - BUNURI SI SERVICII

LUNA	Furnituri de birou 20.01.01	Produse de curat. 20.01.02	En.el + gaze nat. 20.01.03	Apa,canal, salub. 20.01.04	Combustibil 20.01.05	Piese schimb 20.01.06	Transport 20.01.07	Chelt.cu telef, Postale 20.01.08	Productie (afise,recuzita scena,chirie sala deplasari) 20.01.09	Cheltuieli intret.teatru si funct. 20.01.30	Reparatii curente 20.02	Obiecte inventar 20.05.30	Cazare + deplasari 20.06.01	Carti, publicatii 20.11	Protectia muncii 20.14	Colaboratori Drepturi autor, UCMR-ADA, alte dr, imp.spect,handicapati 20.30.30
MAI	100	-	22.170,24	1.921,34	461,22	116	5.540	2.181,50	4.666,15	4.705,68	803,02	580,35	-	-	-	13.471
IUNIE	-	-	8.581,76	2.171,81	-	-	5.834	1.971,12	3.429,68	4.007,56	-	1.524,09	375	-	-	31.909
IULIE	-	-	8.496,56	1.568,49	-	-	-	228,90	83,70	496	-	91	-	-	-	6.880
AUGUST	-	-	7.589,69	1.510,96	-	-	1.227,50	3.450,16	-	80	-	-	-	-	-	1.156
SEPTEMBRIE	537,72	-	6.129,69	1.425,63	-	-	2.937,50	1.236,38	9.658,98	1.482,37	-	51,90	1.017	121,40	-	3.001
OCTOMBRIE	10,48	-	3.229,19	417,96	-	-	-	1.549,16	8.374,72	669,83	2.718,22	788,36	1.250	-	-	38.917
NOIEMBRIE	-	-	19.435,54	1.524,50	-	-	8.626,90	1.552,44	6.853,73	1.371,86	-	1.691	1.150	-	-	28.736
DECEMBRIE	1.096,50	1.374,54	25.904,33	1.991,82	-	-	4.199	1.527,84	7.388,46	4.015,89	1.823,90	1.077,94	285	-	1.772	53.449,17
TOTAL	1.744,7	1.374,54	101.537	12.532,51	461,22	116	28.364,90	13.697,50	40.455,42	16.829,19	5.345,14	5.804,64	4.077	121,40	1.772	177.519,17

PLATI IN PERIOADA 01.05.2015 – 31.12.2015
TITLUL II – BUNURI SI SERVICII

LUNA	Furnituri de birou 20.01.01	Produse de curat. 20.01.02	En.el + gaze nat. 20.01.03	Apa,canal, salub. 20.01.04	Piese schimb 20.01.06	Transport 20.01.07	Chelt.cu telef, Postale 20.01.08	Productie (afise,recuzita scena,chirie sala deplasari) 20.01.09	Cheltuieli intret.teatru si funct. 20.01.30	Reparatii curente 20.02	Obiecte inventar 20.05.30	Cazare + deplasari 20.06.01	Carti,publicatii 20.11	Cursuri 20.13	Colaboratori Drepturi autor, UCMR- ADA, alte dr, imp.spect.handicapati 20.30.30
MAI	221		16.566,52	641,83	318,62	11.847,50	1.632,31	5.885,10	2.302,40	254,20	2.554	33.432,48			39.730
IUNIE	-		8.569,55	2.245,69	359,39	1.745	1.501,15	2.021,06	2.283,65		5.423,75	1.915			56.443
IULIE	367		7.962,62	2.451,18	958,83	-	1.461,19	17.233,17	2.758,56		1.472,90	1.779	230		32.652
AUGUST	510,99	284,34	8.872,15	923,83	-	185.679,83	2.094,97	138.392,65	1.901,17		145	194.205			1.463.249
SEPTEMBRIE	-		15.650,32	2.468,85		49.573,49	1.617,24	5.766	1.072,62			97.875			39.454,57
OCTOMBRIE	-		9.896,47	2.244,84		21.150	2.081,48	3.715	657,20			119.389			184.694,25
NOIEMBRIE	282,50	418,20	22.649,08	3.029,94		4.495	1.685,74	4.932,99	5.645,51	2.210,45		11.504		1.000	270.206,89
DECEMBRIE	943,33	259,62	32.543,77	5.453,89		14.692,50	1.783,87	258.316,29	2.544,31		11.888,36	23.107,88			179.503,68
TOTAL	2.324,73	962,16	122.674,48	19.460,05	1.636,84	289.183,32	13.857,95	436.262,17	19.165,42	2.464,65	21.484,01	483.207,36	230	1.000	2.265.933,39

**VENITURI PROPRII ALE INSTITUTIEI
INCASATE IN PERIOADA 01.05.2014 – 31.12.2014**

Venituri din inchirieri	-	102.261,26
CHIRII SALA	-	28.072,45
Venituri din prest.serv.	-	14.120
Venituri din spectacole	-	118.508
Venituri din penalitati	-	2.325

TOTAL	-	265.286,71
--------------	---	-------------------

Alocatii primite	-	1.129.004,49
in perioada 01.05 – 31.12.		
pentru program inform.	-	14.217

**VENITURI PROPRII ALE INSTITUTIEI
INCASATE IN PERIOADA 01.05.2015 – 31.12.2015**

INCHIRIERI SPATII	90.426,31
Venituri din chirii sala	123.300
Venituri din prest.serv.	18.300
Venituri din spectacole	307.786 <i>inclusiv festiv.</i>
Venituri din penalitati	500
Venituri din fin.neramb. (Ministerul Culturii)	100.000
Venituri din sponsorizari	9.500
TOTAL	659.812,31

Alocatii primite in perioada 01.05 – 31.12.	3.993.064,15
------------------------------------------------	--------------

Plati in perioada 01.05 – 31.12 -	4.814.763,53
-----------------------------------	--------------

Sold initial la 01.05.	161.887,07
------------------------	------------

TEATRUL MUNICIPAL BACOVIA

SUPLIMENTARI DE BUGET IN ANUL 2014

NR. CRT	DATE	DENUMIRE	VALOARE
1.	IANUARIE	Buget initial	3.460.000
2.	APRILIE	Sponsorizare GALA STAR	+ 12.300
3.	SEPT.	Pentru investitii program informatic	+ 14.217
4.	DECEMB.	Rectificare alocatii bugetare	+ 145.000
		TOTAL	3.631.517

TEATRUL MUNICIPAL BACOVIA

SUPLIMENTARI DE BUGET IN ANUL 2015

NR. CRT	DATE	DENUMIRE	VALOARE
1.	IANUARIE	Buget initial	2.600.000
2.	MAI	Sponsorizare GALA STAR	+ 12.500
3.	IULIE	Festival Theaterstock - 1.500.000 Productie - 100.000	+ 1.600.000
4.	AUGUST	Alocatii suplimentare Theaterstock - 300.000 Sponsorizare Theaterstock - 19.500 Venituri proprii - 300.000	+ 619.500
5.	SEPT.	Zilele Bacaului - 180.000 JAZZ Festival - 160.000 Craciun + Revelion - 160.000 Suplimentare Zilele Bacaului - 40.000	+ 540.000
6.	OCT.	Salarii - 150.000 Salarii - 150.000	+ 300.000
7.	NOV.	Venituri proprii - 108.000	+ 108.000
8.	DEC.	Productie - 200.000 Alte cheltuieli - 500.000	+ 700.000
		TOTAL	6.480.000

PRIMAR
ING. ROMEO STVARACHE

DIRECTOR ECONOMIC
EC.CLEMENTINA VINERICĂ

CENTALIZAT

PROIECT DE BUGET DE VENITURI ȘI CHELTUIELI
PENTRU ANUL 2016

LEI

Nr. rd.	DENUMIRE INDICATORI	COD	ANUL 2016	TRIM.I	TRIM.II	TRIM.III	TRIM.IV
1	TOTAL VENITURI		5,500,000	1,415,000	1,233,000	1,883,000	969,000
3	SUBVENȚII PENTRU INSTITUȚII PUBLICE	43.10.09	4,500,000	1,165,000	983,000	1,633,000	719,000
	Ven. Din inchirieri	30.10.05.30	150,000	37,500	37,500	37,500	37,500
	Alte ven din propriet.	30.10.50	100,000	25,000	25,000	25,000	25,000
	Ven din prest. Serv	33.10.08	40,000	10,000	10,000	10,000	10,000
	Ven din spectacole	33.10.19	700,000	175,000	175,000	175,000	175,000
	Ven din penalit	35.10.50	10,000	2,500	2,500	2,500	2,500
4	TOTAL CHELTUIELI		5,500,000	1,415,000	1,233,000	1,883,000	969,000
5	CHELTUIELI CURENTE	01	5,500,000	1,415,000	1,233,000	1,883,000	969,000
6	TITLUL I - CHELTUIELI DE PERSONAL	10	2,220,000	755,500	568,000	568,000	328,500
7	Cheltuieli salariale în bani	10.01	1,620,000	555,000	405,000	405,000	255,000
8	Salarii de bază	10.01.01	1,600,000	550,000	400,000	400,000	250,000
9	Indemnizatii de delegare	10.01.13	20,000	5,000	5,000	5,000	5,000
10	Contribuții, din care:	10.03	400,000	134,000	101,000	101,000	64,000
11	Contribuții de asigurări sociale de stat	10.03.01	255,000	85,000	64,000	64,000	42,000
12	Contribuții de asigurări de șomaj	10.03.02	9,000	3,000	2,250	2,250	1,500
13	Contribuții de asigurări sociale de sănătate	10.03.03	85,000	29,000	22,000	22,000	12,000

14	Contribuții de asigurări pentru accidente de muncă și boli profesionale	10.03.04	36,000	12,000	9,000	9,000	6,000
15	Contribuții pentru concedii și indemnizații(0,85%)	10.03.06	15,000	5,000	3,750	3,750	2,500
16	TITLUL II - BUNURI ȘI SERVICII	20	3,480,000	726,000	727,000	1,377,000	650,000
17	Bunuri și servicii	20.01	1,634,000	402,500	393,500	463,500	374,500
18	Furnituri de birou	20.01.01	5,000	1,250	1,250	1,250	1,250
19	Materiale pentru curatenie	20.01.02	5,000	1,250	1,250	1,250	1,250
20	Încălzit, Iluminat și forță motrică	20.01.03	600,000	180,000	130,000	130,000	160,000
21	Apă, canal, salubritate	20.01.04	100,000	25,000	25,000	25,000	25,000
22	Carburanți și lubrifianți	20.01.05	8,000	2,000	2,000	2,000	2,000
23	Piese de schimb	20.01.06	4,000	1,000	1,000	1,000	1,000
24	Transport	20.01.07	410,000	32,500	112,500	232,500	32,500
25	Poștă, telecomunicații, radio, tv., internet	20.01.08	34,000	9,000	8,000	8,000	9,000
26	Materiale și prestări servicii cu caracter funcț.	20.01.09	338,000	118,000	80,000	30,000	110,000
27	Alte bunuri și servicii pentru întreținere	20.01.30	130,000	32,500	32,500	32,500	32,500
28	Reparații curente	20.02	30,000	12,500	2,500	2,500	12,500
29	Bunuri de natura obiectelor de inventar	20.05	20,000	5,000	5,000	5,000	5,000
30	Alte obiecte de inventar	20.05.30	20,000	5,000	5,000	5,000	5,000
31	Deplasări, detașări, transferări, din care:	20.06					
32	Deplasări interne, detașări, transferări	20.06.01	420,000	25,000	95,000	275,000	25,000
33	Deplasări în străinătate	20.06.02					
34	Cărți, publicații și materiale documentare	20.11	2,000		2,000		
35	Pregătire profesională	20.13	4,000	2,000			2,000
36	Protecția muncii	20.14	2,000			2,000	
37	Alte cheltuieli	20.30					
38	Chirii	20.30.04	120,000	30,000	30,000	30,000	30,000
39	Alte cheltuieli cu bunuri și servicii	20.30.30	1,248,000	249,000	199,000	599,000	201,000
40	CHELTUIELI DE CAPITAL	70					
41	TITLUL X ACTIVE NEFINANCIARE	71					
43	Masini, echipamente și mijloace de transport	71.01.02					

MANAGER
ANCA SIGARTAU



CONTABIL SEF
EC. CRISTEA MIHAELA

Crîstea

PRIMAR

DIRECTOR ECONOMIC
CLEMENTINA VINERICĂ

ALOCAȚII BUGETARE

PROIECT DE BUGET DE VENITURI ȘI CHELTUIELI
PENTRU ANUL 2016

LEI

Nr. rd.	DENUMIRE INDICATORI	COD	ANUL 2016	TRIM.I	TRIM.II	TRIM.III	TRIM.IV
1	I. TOTAL VENITURI		4,500,000	1,165,000	983,000	1,633,000	719,000
2	VENITURI PROPRII		0	0	0	0	0
3	SUBVENȚII PENTRU INSTITUȚII PUBLICE	43.10.09	4,500,000	1,165,000	983,000	1,633,000	719,000
4	II. TOTAL CHELTUIELI		4,500,000	1,165,000	983,000	1,633,000	719,000
5	CHELTUIELI CURENTE	01	4,500,000	1,165,000	983,000	1,633,000	719,000
6	TITLUL I - CHELTUIELI DE PERSONAL	10	2,000,000	684,000	501,000	501,000	314,000
7	Cheltuieli salariale în bani	10.01	1,600,000	550,000	400,000	400,000	250,000
8	Salarii de bază	10.01.01	1,600,000	550,000	400,000	400,000	250,000
9	Indemnizații de delegare	10.01.13	0		0	0	0
10	Contribuții, din care:	10.03	400,000	134,000	101,000	101,000	64,000
11	Contribuții de asigurări sociale de stat	10.03.01	255,000	85,000	64,000	64,000	42,000
12	Contribuții de asigurări de șomaj	10.03.02	9,000	3,000	2,250	2,250	1,500
13	Contribuții de asigurări sociale de sănătate	10.03.03	85,000	29,000	22,000	22,000	12,000
14	Contribuții de asigurări pentru accidente de muncă și boli profesionale	10.03.04	36,000	12,000	9,000	9,000	6,000
15	Contribuții pentru concedii și indemnizative	10.03.06	15,000	5,000	3,750	3,750	2,500

16	TITLUL II - BUNURI ȘI SERVICII	20	2,500,000	481,000	482,000	1,132,000	405,000
17	Bunuri și servicii	20.01	1,308,000	321,000	312,000	382,000	293,000
18	Furnituri de birou	20.01.01	0	0	0	0	0
19	Materiale pentru curatenie	20.01.02	0	0	0	0	0
20	Încălzit, Iluminat și forță motrică	20.01.03	600,000	180,000	130,000	130,000	160,000
21	Apă, canal, salubritate	20.01.04	100,000	25,000	25,000	25,000	25,000
22	Carburanți și lubrifianți	20.01.05	0	0	0	0	0
23	Piese de schimb	20.01.06	0	0	0	0	0
24	Transport	20.01.07	280,000	0	80,000	200,000	0
25	Poștă, telecomunicații, radio, tv., internet	20.01.08	10,000	3,000	2,000	2,000	3,000
26	Materiale și prestări servicii cu caracter fun	20.01.09	218,000	88,000	50,000	0	80,000
27	Alte bunuri și servicii pentru întreținere	20.01.30	100,000	25,000	25,000	25,000	25,000
28	Reparații curente	20.02	20,000	10,000		0	10,000
29	Bunuri de natura obiectelor de inventar	20.05	0	0	0	0	0
30	Alte obiecte de inventar	20.05.30					
31	Deplasări, detașări, transferări, din care:	20.06	320,000	0	70,000	250,000	0
32	Deplasări interne, detașări, transferări	20.06.01	320,000		70,000	250,000	
33	Deplasări în străinătate	20.06.02			0		
34	Cărți, publicații și materiale documentare	20.11	0	0	0	0	0
35	Pregătire profesională	20.13	0		0	0	
36	Protecția muncii	20.14	0		0	0	0
37	Alte cheltuieli	20.30	852,000	150,000	100,000	500,000	102,000
38	Chirii	20.30.04	0		0	0	0
39	Alte cheltuieli cu bunuri și servicii	20.30.30	852,000	150,000	100,000	500,000	102,000
40	CHELTUIELI DE CAPITAL	70					
41	TITLUL X ACTIVE NEFINANCIARE	71					
42	Active Fixe	71.01					
43	Masini, echipamente si mijloace de transport	71.01.02					

DIRECTOR,

ANCA SIGARTAU

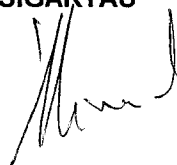
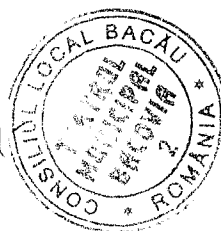
Director Economic,

CRISTEA MIHAELA

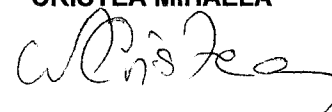

REVELION

2.500.000
1.300.000 utilități
450.000 Gala
450.000 Fest Anim
600.000 4 producții
100.000 (4x100.000)

PRIMAR

DIRECTOR ECONOMIC
EC.CLEMENTINA VINERICĂ

VENITURI PROPRII

PROIECT DE BUGET DE VENITURI ȘI CHELTUIELI
PENTRU ANUL 2016

LEI

Nr. rd.	DENUMIRE INDICATORI	COD	ANUL 2015	TRIM.I	TRIM.II	TRIM.III	TRIM.IV
1	I. TOTAL VENITURI		1,000,000	250,000	250,000	250,000	250,000
2	Veenituri din inchirieri	30.10.05.30	150,000	37,500	37,500	37,500	37,500
	Alte ven. Din proprietate	30.10.50	100,000	25,000	25,000	25,000	25,000
	Ven din prestari servicii	33.10.08	40,000	10,000	10,000	10,000	10,000
3	Venituri din spectacole	33.10.19	700,000	175,000	175,000	175,000	175,000
	Ven, din penalit	35.10.50	10,000	2,500	2,500	2,500	2,500
4	II. TOTAL CHELTUIELI		1,000,000	250,000	250,000	250,000	250,000
5	CHELTUIELI CURENTE	01	1,000,000	250,000	250,000	250,000	250,000
6	TITLUL I - CHELTUIELI DE PERSONAL	10	20,000	5,000	5,000	5,000	5,000
7	Cheltuieli salariale în bani	10.01	20,000	5,000	5,000	5,000	5,000
8	Salarii de bază	10.01.01	0	0	0	0	0
9	Indemnizatii de delegare	10.01.13	20,000	5,000	5,000	5,000	5,000
16	TITLUL II - BUNURI ȘI SERVICII	20	980,000	245,000	245,000	245,000	245,000
17	Bunuri și servicii	20.01	326,000	81,500	81,500	81,500	81,500

18	Furnituri de birou	20.01.01	5,000	1,250	1,250	1,250	1,250
19	Materiale pentru curatenie	20.01.02	5,000	1,250	1,250	1,250	1,250
20	Încălzit, iluminat și forță motrică	20.01.03	0	0	0	0	0
21	Apă, canal, salubritate	20.01.04	0	0	0	0	0
22	Carburanți și lubrifianți	20.01.05	8,000	2,000	2,000	2,000	2,000
23	Piese de schimb	20.01.06	4,000	1,000	1,000	1,000	1,000
24	Transport	20.01.07	130,000	32,500	32,500	32,500	32,500
25	Poștă, telecomunicații, radio, tv., internet	20.01.08	24,000	6,000	6,000	6,000	6,000
26	Materiale și prestări servicii cu caracter fu	20.01.09	120,000	30,000	30,000	30,000	30,000
27	Alte bunuri și servicii pentru întreținere	20.01.30	30,000	7,500	7,500	7,500	7,500
28	Reparații curente	20.02	10,000	2,500	2,500	2,500	2,500
29	Bunuri de natura obiectelor de inventar	20.05	20,000	5,000	5,000	5,000	5,000
30	Alte obiecte de inventar	20.05.30	20,000	5,000	5,000	5,000	5,000
31	Deplasări, detașări, transferări, din care:	20.06	100,000	25,000	25,000	25,000	25,000
32	Deplasări interne, detașări, transferări	20.06.01	100,000	25,000	25,000	25,000	25,000
33	Deplasări în străinătate	20.06.02	0	0	0	0	0
34	Cărți, publicații și materiale documentare	20.11	2,000		2,000	0	
35	Pregătire profesională	20.13	4,000	2,000		0	2,000
36	Protecția muncii	20.14	2,000		0	2,000	
37	Alte cheltuieli	20.30	516,000	129,000	129,000	129,000	129,000
38	Chirii	20.30.04	120,000	30,000	30,000	30,000	30,000
39	Alte cheltuieli cu bunuri și servicii	20.30.30	396,000	99,000	99,000	99,000	99,000

MANAGER,

ANCA SIGARTAU

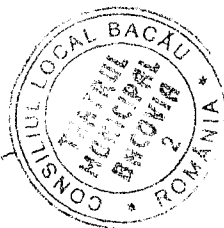
Director Economic,

MIHAIELA CRISTEA

