

1

**DECLARATIE DE AVERE Nr 363 / 18.05.2009**

Subsemnatul(a) TĂTARU ABRIAN,  
 avand functia de CONSILIER, la S.R.IP  
 \_\_\_\_\_, declar pe propria raspundere, ca impreuna cu familia  
 detin urmatoarele active si datorii.

**I. BUNURI IMOBILE**

**1. Terenuri**

Nota : se vor declara inclusiv cele aflate in alte tari

Adresa	Categoria*	Anul dobandirii	Supra-fata	Cota parte	Valoarea de Impozitare	Modul de dobandire	Titularul <sup>2</sup>
—	—	—	—	—	—	—	—
—	—	—	—	—	—	—	—
—	—	—	—	—	—	—	—
—	—	—	—	—	—	—	—
—	—	—	—	—	—	—	—
—	—	—	—	—	—	—	—

\* Categoriile indicate sunt: (1) agricol; (2) forestier; (3) intravilan; (4) luciu apa :  
 (5) alte categorii de terenuri extravilane, daca se afla in circuitul civil.

**2. Cladiri.**

Nota: se vor declara inclusiv cele aflate in alte tari

Adresa	Categoria*	Anul dobandirii	Supra-fata	Cota parte	Valoarea impozabila	Modul de dobandire	Titularul <sup>2</sup>
AVIATORI 3/A/14	APARTAMENT	2004	84	50%		CUMPARAT	TATARU SIMONA

\*Categoriile indicate sunt: (1)apartament;(2)casa de locuit;(3)casa de vacanta;(4)spatii comerciale / de productie

**II. BUNURI MOBILE**

**1. Autovehicule/autoturisme,tractoare,masini**

agricole,salupe,iahturi si alte mijloace de transport care sunt  
 supuse inmatricularii,potrivit legii.

NATURA	MARCA	NR. BUC.	ANUL DE FABRICATIE	MODUL DE DOBANDIRE
AUTOVEHICUL	BACIA/LOGAN	1	2006	CUMPARARE

—	—	—	—	—
—	—	—	—	—

**2. Bunuri sub forma de metale pretioase, bijuterii, obiecte de arta si de cult, colectii de arta si numismatica, obiecte care fac parte din patrimoniul cultural national sau universal sau altele asemenea, a caror valoare insumata depaseste 5.000 Euro.**

NOTA : se vor mentiona toate bunurile aflate in proprietate, indiferent daca ele se afla sau nu pe teritoriul Romaniei la momentul declararii

DESCRIERE	SUMARA	ANUL DOBANDIRII	VALOAREA ESTIMATA
—	—	—	—
—	—	—	—
—	—	—	—
—	—	—	—
—	—	—	—

**III. BUNURI MOBILE, A CAROR VALOARE DEPASESTE 1000 EURO FIECARE, SI BUNURI IMOBILE INSTRAINATE IN ULTIMELE 12 LUNI**

Natura bunului instrainat	Data instrainarii	Persoana catre care s-a instrainat	Forma instrainarii	Valoarea
—	—	—	—	—
—	—	—	—	—
—	—	—	—	—
—	—	—	—	—

**IV ACTIVE FINANCIARE**

**1. Conturi si depozite bancare, fonduri de investitii, forme echivalente de economisire si investire, daca valoarea insumata a tuturor acestora depaseste 5000 Euro**

NOTA : se vor declara inclusiv cele aflate in banci sau institutii financiare din strainatate

Institutia care administreaza Si adresa acesteia	Tipul*	Valuta	Deschis In anul	Sold/valoare la zi
—	—	—	—	—
—	—	—	—	—
—	—	—	—	—
—	—	—	—	—

\*Categoriile indicate sunt: (1) Cont curent sau echivalent (inclusiv card); (2) Depozit bancar sau echivalente; (3) Fonduri de investitii sau echivalente, inclusiv fonduri private de pensii sau alte sisteme cu acumulare

**2. Plasamente,investitii directe si imprumuturi acordate,daca valoarea de piata insumata a tuturor acestora depaseste 5.000 Euro**

Nota : se vor declara inclusiv investitiile si participarile in strainatate

Emitent titlu/societatea in care persoana este actionar sau asociat/beneficiar de imprumut	Tipul*	Numar de titluri/cota de participare	Valoare totala la zi
—	—	—	—
—	—	—	—
—	—	—	—
—	—	—	—

\*Categoriile indicate sunt : (1) Hartii de valoare detinute (titluri de stat,certificate,obligatii); (2) Actiuni sau parti sociale in societati comerciale (3)Imprumuturi acordate in nume personal

**3. Alte active producatoare de venituri nete, care insumate depasesc echivalentul a 5000 Euro pe an :**

Nota : se vor declara inclusiv cele aflate in strainatate.

.....  
 .....  
 .....

**V. DATORII**

**Debite (inclusiv taxe neachitate),ipoteci, garantii emise in beneficiul unui tert,bunuri achizitionate in sistem leasing si alte asemenea bunuri, daca valoarea insumata a tuturor acestora depaseste 5.000 Euro.**

Nota: se vor declara inclusiv pasivele financiare acumulate in strainatate

Creditor	Contractat In anul	Scadent la	Valoare
—	—	—	—
—	—	—	—

**VI. Cadouri, servicii sau avantaje primite gratuit sau subventionate fata de valoarea de piata, din partea unor persoane, organizatii, societati comerciale, regii autonome,companii/societati nationale sau institutii publice romanesti sau straine, inclusiv burse,credite,garantii, decontari de cheltuieli sau alte asemenea, a caror valoare depaseste 300 Euro.\***

Cine a realizat venitul	Sursa venitului, Nume, adresa	Serv.prestat/obiectul generator de venit	Venitul anual incasat
1.1. Titular	—	—	—
	—	—	—
1.2.Sot/sotie	—	—	—
	—	—	—
1.3.Copii	—	—	—
	—	—	—

\*Se excepteaza de la declarare cadourile si tratatiile uzuale primite din partea rudelor de gr.I si II.

**VII. Venituri ale declarantului si ale membrilor sai de familie, realizate in ultimul an fiscal incheiat (potrivit art.41. din Legea nr.571/2003 – Codul fiscal, cu modificarile si completarile ulterioare).**

Nota : se vor declara inclusiv veniturile provenite din strainatate

CINE A REALIZAT VENITUL	SURSA VENITULUI : NUME, ADRESA	SERV.PRESTAT, OBIECTUL GENERATOR DE VENIT	VENITUL ANUAL INCASAT
<b>1.Venituri din salarii</b>			
1.1.Titular	PRIMĂRIA BACĂU		
TĂTARU ABRIAN	MĂRĂȘEȘTI 6	SALARIAȚ	15336
1.2.Sot/sotie			
TĂTARU ABRIAN	INSPECTORATUL SCOLAR	SALARIAȚ	14000
1.3.Copii	OITUZ 90		
<b>2.VENITURI DIN ACTIVITATI INDEPENDENTE</b>			
1.1.Titular			
1.2.Sot/sotie			
<b>3. VENITURI DIN CEDAREA FOLOSINTEI BUNURILOR</b>			
1.1.Titular			

1.2.Sot/sotie			
<b>4.VENITURI DIN INVESTITII</b>			
1.1.Titular			
1.2.Sot/sotie			
<b>5.VENITURI DIN PENSII</b>			
1.1.Titular			
1.2.Sot/sotie			
<b>6. VENITURI DIN ACTIVITATI AGRICOLE</b>			
1.1.Titular			
1.2.Sot/sotie			
<b>7. VENITURI DIN PREMII SI DIN JOCURI DE NOROC</b>			
1.1.Titular			
1.2.Sot/sotie			
1.3.Copii			
<b>8. VENITURI DIN ALTE SURSE</b>			
1.1.Titular			

1.2.Sot/sotie			
1.3.Copii			

1. Prin familie se intelege sotul/sotia si copiii aflatii in intretinerea acestora.
2. La « titular », se mentioneaza, in cazul bunurilor proprii, numele proprietarului (titularul, sotul/sotia, copilul), iar in cazul bunurilor in coproprietate, cota-parte si numele coproprietarilor.

**Prezenta declaratie constituie act public si raspund, potrivit legii penale,  
Pentru inexactitatea sau caracterul incomplet al datelor mentionate.**

**Data completarii,**

13-05-2009

**Semnatura,**



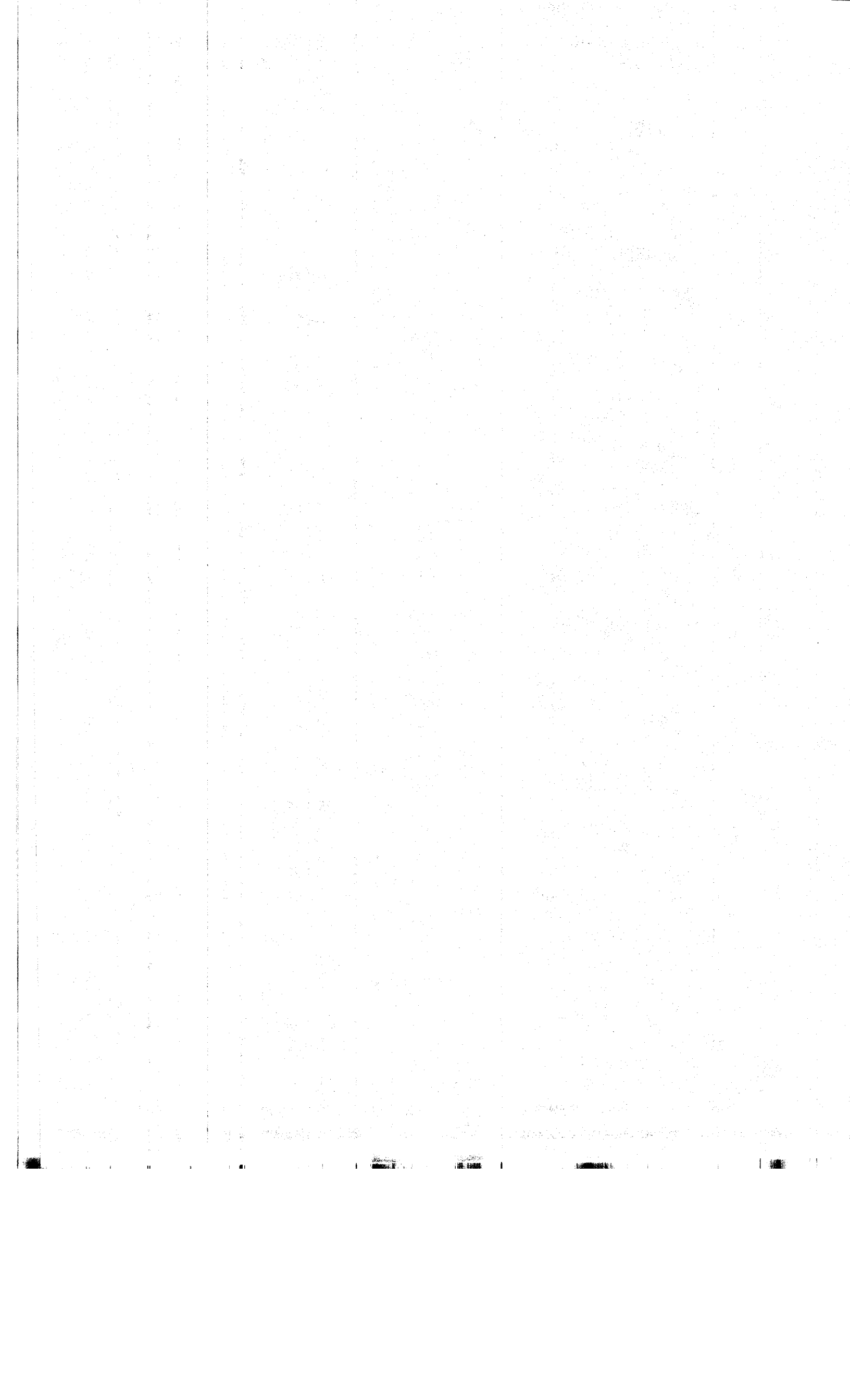

1.2.Sot/sotie			
1.3.Copii			

1. Prin familie se intelege sotul/sotia si copiii aflatii in intretinerea acestora.
2. La « titular », se mentioneaza, in cazul bunurilor proprii, numele proprietarului (titularul, sotul/sotia, copilul), iar in cazul bunurilor in coproprietate, cota-parte si numele coproprietarilor.

**Prezenta declaratie constituie act public si raspund, potrivit legii penale, Pentru inexactitatea sau caracterul incomplet al datelor mentionate.**

**Data completarii,**

13-05-2009

**Semnatura,**

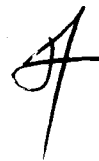



DECLARATIE DE INTERESE Nr. 351 / 18.05.2009Subsemnatul (a) TĂTARU ABRIAN,  
avand functia de CONSILIER,  
la S.R.T.P,

declar pe propria raspundere :

1. Asociat sau actionar la societati comerciale, companii/societati nationale, institutii de credit, grupuri de interes economic, precum si membru in asociatii, fundatii sau alte organizatii neguvernamentale			
Unitatea Denumire si adresa	Calitatea detinuta	Nr. de parti sociale sau de actiuni	Valoarea totala a partilor sociale si/sau a actiunilor
1.1....			
2. Calitatea de membru in organele de conducere, administrare si control ale societatilor comerciale, regiilor autonome, companiilor/societati nationale, institutiilor de credit, grupurilor de interes economic, asociatiilor sau fundatiilor sau al altor organizatii neguvernamentate :			
Unitatea Denumire si Adresa	Calitatea detinuta	Valoarea beneficiilor	
2.1....			
3. Calitatea de membru in cadrul asociatiilor profesionale si/sau sindicale			
3.1....			
4. Calitatea de membru in organele de conducere, administrare si control, retribuite sau neretribuite, detinute in cadrul partidelor politice, functia detinuta si denumirea partidului politic			
4.1....			

Prezenta declaratie constituie act public si raspund, potrivit legii penale, pentru inexactitatea sau caracterul incomplet al datelor mentionate.

Data completarii 13.05.2009Semnatura : 