



România
Judetul Bacău
Consiliul Local al Municipiului Bacău

HOTARARE

privind aprobarea **PLANULUI URBANISTIC DE DETALIU**
pentru **CONSTRUIRE LOCUINTA P + 1 SI GARAJ, STR.**
NORDULUI, NR. 22, din municipiul Bacau, obiectiv ce se va realiza pe
teren proprietate particulara

BENEFICIAR : CALIN GHEORGHE, din Bacau

CONSILIUL LOCAL AL MUNICIPIULUI BACAU

Avand in vedere:

- Prevederile Legii nr. 350/2001 privind amenajarea teritoriului si urbanismul, cu modificarile si completarile ulterioare ;

- Prevederile Legii 50/1991, republicata, ulterior modificata si completata, privind autorizarea executarii constructiilor si unele masuri pentru realizarea locuintelor precum si Planul Urbanistic General al Municipiului Bacau, aprobat prin H.C.L. 38/31.03.2000 ;

- Vazand Expunerea de motive a Primarului Municipiului Bacau ;

In baza dispozitiilor art. 36 (5) lit. « c » si ale art. 45 (2), lit. « e » din Legea nr.215/2001 a administratiei publice locale, republicata,

HOTARASTE

ART.1 - Se aproba PLANUL URBANISTIC DE DETALIU
pentru CONSTRUIRE LOCUINTA P + 1 SI GARAJ, STR.
NORDULUI, NR. 22, din municipiul Bacau, obiectiv ce se va realiza pe
teren proprietate particulara, BENEFICIAR: CALIN GHEORGHE din
Bacau, potrivit anexei nr.1 care face parte integranta din prezenta
hotarare.

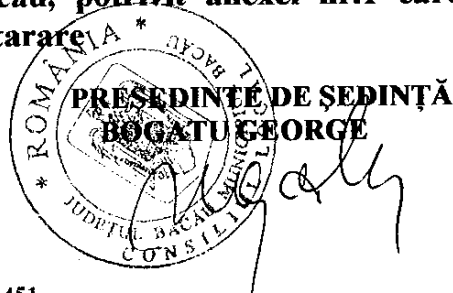

CONTRASEMNEAZĂ
SECRETARUL MUNICIPIULUI BACĂU
Cons.Jr. NICOLAE-OVIDIU POPOVICI

ROMANIA
JUDEȚUL BACĂU
CONSILIUL LOCAL AL MUNICIPIULUI BACĂU

ANEXA Nr. 1
LA HOTĂRAREA NR. 451
DIN 30.11.2007

PUD PLAN URBANISTIC DE DETALIU MUNICIPIUL BACĂU STRADA NORDULUI 22

REGLEMENTARI URBANISTICE

- ### LEGENDA
- LIMITA ZONA STUDIATA
 - LIMITE PROPRIETATI
 - CONSTRUCTII EXISTENTE MENTINUTE
 - CONSTRUCTIE PROPUSA
 - ZONA CIRCULATIE CAROSABILA
 - EXISTENT APROPUSA PT. MODERNIZAI
 - ZONA CIRCULATIE PIETONALA
 - ZONA SPATII PLANTATE
 - ZONA TEREN AGRICOL
 - REGIM DE ALINIERE PROPUS

BILANT TERITORIAL

ZONE FUNCTIONALE	EXISTENT		PROPUS	
	(MP)	%	(MP)	%
ZONA CONSTRUITA	113,50	2,40	178,39	3,80
ZONA CIRCULATIE	—	—	150,00	3,20
ZONA SPATIU PLANTAT	700,56	15,10	485,67	10,60
ZONA TEREN AGRICOL	3314,44	32,50	3314,44	32,40
TOTAL	4628,50	100%	4628,50	100%
POI		2,40%		1,80%
C.U.I.		0,04		0,07

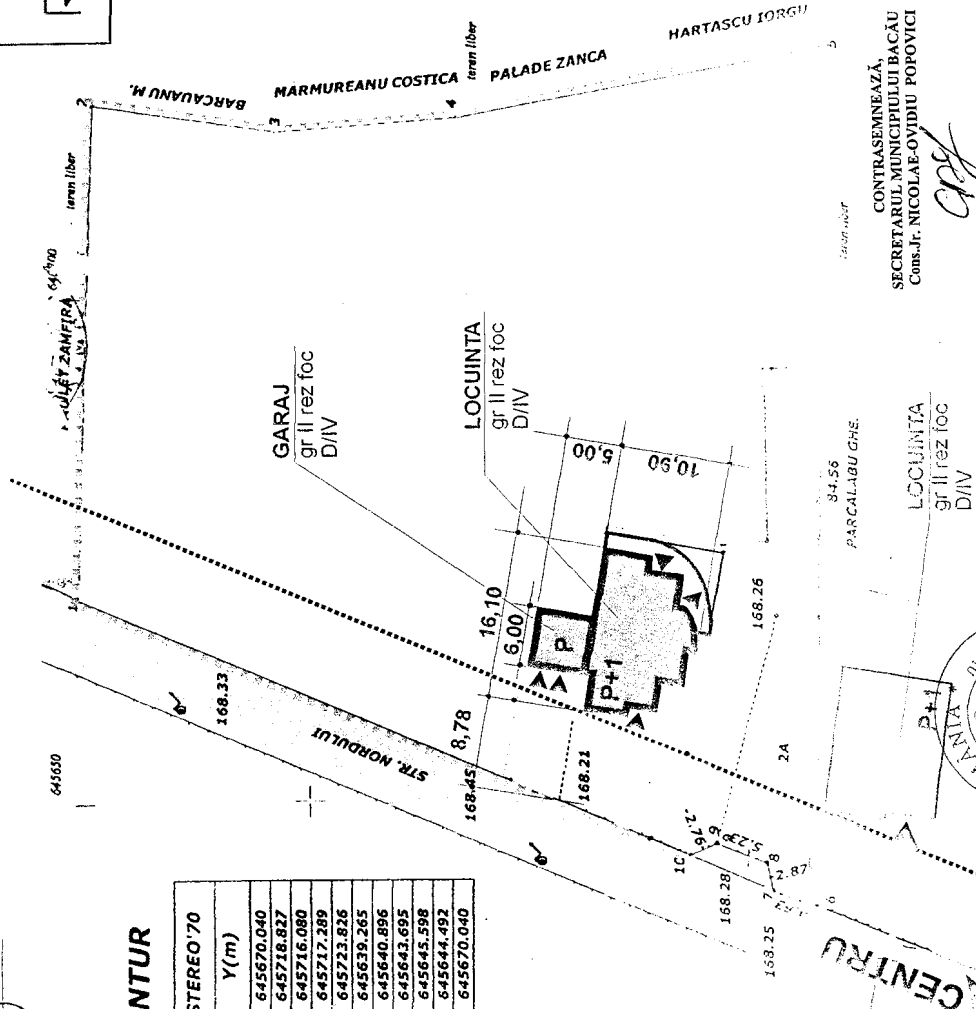

PUNCTE PE CONTUR

Nume Punct	COORDONATE STEREO '70	X(m)	Y(m)
1	566172.882	645670.040	
2	566171.450	645718.827	
3	566153.440	645716.080	
4	566135.367	645717.289	
5	566099.857	645723.826	
6	566100.128	645639.265	
7	566104.465	645640.896	
8	566105.116	645643.695	
9	566105.982	645645.598	
10	566112.507	645644.492	
1	566172.882	645670.040	

VIZAT OCPI:

SISTEM COORDONATE:
X,Y = STEREO 70
Z = MAREA NEAGRA

Intocmit:
PINTILIE COSTINEL

DATA : SEPT. 2006

CONTRASEMNEAZĂ
SECRETARUL MUNICIPIULUI BACĂU
Cons.Jr. NICOLAE-OVIDIU POPOVICI

CPJ



S.C. ARHICON S.R.L. BACĂU Beneficiar: CALIN GHEORGHE
Elaborator: Murea
Semnatura: [Signature]
Scara: 1:500
Data: [Date]
Proiectat: [Signature]
P.1: 28
P.2: 28
P.3: 28
P.4: 28