



România
Judetul Bacău
Consiliul Local al Municipiului Bacău

HOTĂRÂRE

privind modificarea și completarea Hotărârii Consiliului Local Bacău nr.111/2007 privind actualizarea inventarului bunurilor care aparțin domeniului public al municipiului Bacău

Consiliul Local al Municipiului Bacău

Având în vedere:

- Prevederile art. 3 (4) din Legea nr. 213/1998, privind proprietatea publică și regimul juridic al acesteia, cu modificările ulterioare;
- Prevederile art. 47 și art. 117 lit. „a” din Legea nr. 215/2001, a administrației publice locale, republicată, ulterior modificată și completată;
- Hotărârea nr. 111/30.04.2007 a Consiliului Local al Municipiului Bacău, modificată și completată;
- Planurile de Situație, amplasamente ale terenurilor;
- Nota internă nr.459/15.01.2009 înaintată de Direcția Tehnică – Serviciul Investiții, prin care ni se comunică suprafețele străzilor rezultate în urma măsurătorilor;
- Referatul nr.693/22.01.2009 al Direcției de Patrimoniu;
- Expunerea de Motive a Primarului Municipiului Bacău;

În baza dispozițiilor art. 36 (2) lit. „c”, alin. (9) și ale art. 45 (3) din Legea nr. 215/2001, a administrației publice locale, republicată, ulterior modificată și completată,

HOTĂRĂȘTE

Art.1.(1) Se aprobă modificarea Hotărârii Consiliului Local Bacău nr.111/2007 în sensul modificării suprafețelor de teren pentru un număr de 13 străzi aflate în inventarul domeniului public al municipiului Bacău, ca urmare a efectuării măsurătorilor în teren, potrivit Anexei nr. 1 parte integrantă din prezenta hotărâre.

(2) Imobilele - străzi se identifică prin Planurile de Amplasament prevăzute în Anexele nr.1 A -1 M, care fac parte integrantă din prezenta hotărâre.

Art.2. (1) Se aprobă completarea Hotărârii Consiliului Local Bacău nr.111/2007, în sensul înscrierii în inventarul domeniului public al municipiului Bacău a unei străzi, potrivit Anexei nr. 2 parte integrantă din prezenta hotărâre.

(2) Imobilul- stradă se identifică prin Planul de Amplasament prevăzut în Anexa nr.2A, care face parte integrantă din prezenta hotărâre.

Art.3. Direcția de Patrimoniu și Direcția Economică, vor urmări creșterea sau diminuarea patrimoniului care va fi temeinic justificată pentru fiecare bun în parte prin acte avizate de Primar și aprobate de Consiliul Local prin hotărâre, în condițiile legii.

Art.4. Direcția de Patrimoniu și Direcția Economică, vor efectua operațiunile prevăzute de lege, privind înscrierea cantitativ și valoric în inventarul domeniului public a imobilelor prevăzute la art.1 și 2 din prezenta hotărâre

Art.5. Hotărârea va fi comunicată la Direcția Patrimoniu, Direcția Tehnică, Direcția Urbanism, Direcția Economică și Serviciul Cadastru din cadrul Primăriei Municipiului Bacău.

PREȘEDINTE DE ȘEDINȚĂ
COJOCARU CRISTIAN

CONTRASEMNEAZĂ,
SECRETARUL MUNICIPIULUI BACĂU
NICOLAE-OVIDIU POPOVICI

NR. 35
DIN 27.02.2009
Caleaș Fk/ Ex.1/Dos.I-A

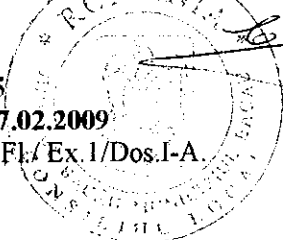

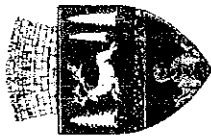

România
Judeteul Bacău
Consiliul Local al Municipiului Bacău

ANEXA NR.1 LA H.C.L. NR.35 DIN 27.02.2009

LISTA

Cuprinzând bunurile pentru care se solicită **modificarea**
din inventarul domeniului public însușit prin Hotărârea de Consiliu Local nr. 111/2007

| Nr. crt. | Nr. poz. din Anexa nr. 1 la HCL111/2007 | Denumirea bunului | Elemente de identificare Conform HCL nr. 111/2007 | Elemente de identificare Modificate după noile măsurători |
|----------|---|------------------------|--|--|
| 0 | 1 | 2 | 3 | 4 |
| 1 | 96 | Aleea Iulian Antonescu | Carosabil:L=138m,l=5m,S=690mp, Trotuar:L=100m,l=1m,S=100mp, Sist.rutier=ASF+BAL | Carosabil: L=230m, Scarosabil+trotuar=2346mp Sist.rutier=BAL+ASF |
| 2 | 121 | Str. Banu Mărăciine | Carosabil:L=400m,l=4m,S=1600mp, Trotuar:L=400m,l=1m,S=400mp, Sist.rutier=ASF+BAL | Carosabil:L=490m, Scarosabil+trotuar=3582mp Sist.rutier=ASF+BAL |
| 3 | 150 | Str. Cezar Boliac | Carosabil:L=235m,l=7m,S=1650mp, Trotuar:L=200m,l=1m,S=200mp, Sist.rutier=BAL | Carosabil:L=230m, Scarosabil+trotuar=1572mp Sist.rutier=BAL |
| 4 | 161 | Str. Corbului | Carosabil:L=568m,l=4m,S=2272mp, Trotuar:L=0m,l=0m,S=0mp, Sist.rutier=BAL | Carosabil:L=580m, Scarosabil+trotuar=3977mp Sist.rutier=BAL |
| 5 | 179 | Str. Dorului | Carosabil:L=200m,l=7m,S=1400mp, Trotuar:L=0m,l=0m,S=0mp, Sist.rutier=BAL | Carosabil: L=900m, Scarosabil+trotuar=5353mp Sist.rutier=BAL |

| | | | | |
|----|-----|-----------------------------|---|--|
| 6 | 237 | Str. Ion Roată | Carosabil:L=1057m,l=10m,S=10570mp, Trotuar:L=0m,l=0m,S=0mp, Sist.rutier=BAL | Carosabil:L=1025m, Scarosabil+trotuar=12053mp, Sist.rutier=BAL |
| 7 | 310 | Str. Poet Cârlova | Carosabil:L=430m,l=9m,S=3870mp, Trotuar:L=0m,l=0m,S=0mp, Sist.rutier=BAL | Carosabil:L=390m, Scarosabil+trotuar=4443mp Sist.rutier=BAL |
| 8 | 312 | Str. Pomilor | Carosabil:L=264m,l=8m,S=2112mp, Trotuar:L=0m,l=0m,S=0mp, Sist.rutier=BAL | Carosabil:L=315m, Scarosabil+trotuar=2356mp, Sist.rutier=BAL |
| 9 | 334 | Str. Silozului | Carosabil:L=180m,l=6m,S=1080mp, Trotuar:L=0m,l=0m,S=0mp, Sist.rutier=BAL | Carosabil:L=225m, Scarosabil+trotuar=2771mp Sist.rutier=BAL |
| 10 | 339 | Str. Spicului | Carosabil:L=200m,l=8m,S=1600mp, Trotuar:L=0m,l=0m,S=0mp, Sist.rutier=BAL | Carosabil:L=230m, Scarosabil+trotuar=2401mp Sist.rutier=BAL |
| 11 | 362 | Str. Trecătoarea Gherăiești | Carosabil:L=365m,l=5m,S=1825mp, Trotuar:L=0m,l=0m,S=0mp, Sist.rutier=BAL | Carosabil:L=370m, Scarosabil+trotuar=3036mp Sist.rutier=BET |
| 12 | 369 | Str. Vadul Pomilor | Carosabil:L=200m,l=8m,S=1600mp, Trotuar:L=0m,l=0m,S=0mp, Sist.rutier=BAL | Carosabil:L=230m, Scarosabil+trotuar=2144mp Sist.rutier=BAL |
| 13 | 384 | Str. Viselor | Carosabil:L=250m,l=4m,S=1000mp, Trotuar:L=0m,l=0m,S=0mp, Sist.rutier=BAL | Carosabil:L=295m, Scarosabil+trotuar=1923mp Sist.rutier=BAL |

PREȘEDINTE DE ȘEDINȚĂ
COJOCĂRU CRISTIAN

CONTRASEMNEAZĂ,
SECRETARUL MUNICIPIULUI BACĂU
NICOLAE ONVIDIU POPOVICI



(Handwritten signature)

| | | |
|---------------------|--------------------|---|
| Nr. cadastral | Suprafata masurata | Adresa imobilului |
| | 2.346 mp | Mun. Bacau, <i>Aleea Iulian Antonescu</i> |
| Cartea Funciara nr. | UAT | Bacau |

| A. DATE REFERITOARE LA TEREN | | | | |
|------------------------------------|----------------------------------|-----------------------------|-----------------------------|---------------------------|
| Nr. parcela | Categoria de folosinta | Suprafata (mp) | Valoare de impozitare (lei) | Mentiuni |
| 1 | DR | 2.346 | | Imobil partial imprejmuit |
| TOTAL | | 2.346 | | |
| B. DATE REFERITOARE LA CONSTRUCȚII | | | | |
| Cod constr. | Suprafata construita la sol (mp) | Valoare de impozitare (lei) | Mentiuni | |
| — | — | — | — | |
| TOTAL | | — | — | |

INVENTAR DE COORDONATE

| Nr. Pct. | Sistem de pr. STEREO'70 | |
|----------------------------------|-------------------------|------------|
| | E [m] | N [m] |
| 1 | 564629.570 | 646857.602 |
| 2 | 564639.304 | 646862.961 |
| 3 | 564630.657 | 646872.798 |
| 4 | 564599.720 | 646902.373 |
| PeArc=5 | 564582.032 | 646923.995 |
| 6 | 564570.107 | 646949.257 |
| 7 | 564551.713 | 647004.994 |
| 8 | 564551.994 | 647005.195 |
| 9 | 564550.177 | 647024.531 |
| 10 | 564533.677 | 647017.612 |
| 11 | 564536.260 | 647010.792 |
| PeArc=12 | 564537.712 | 647010.606 |
| 13 | 564538.649 | 647009.479 |
| 14 | 564545.971 | 646987.293 |
| 15 | 564547.111 | 646987.546 |
| 16 | 564548.425 | 646979.858 |
| 17 | 564559.651 | 646945.839 |
| PeArc=18 | 564570.156 | 646922.390 |
| 19 | 564585.211 | 646901.569 |
| PeArc=20 | 564586.988 | 646896.908 |
| 21 | 564585.211 | 646892.247 |
| 22 | 564586.494 | 646890.689 |
| 23 | 564579.382 | 646883.249 |
| PeArc=24 | 564576.811 | 646881.661 |
| 25 | 564573.792 | 646881.527 |
| 26 | 564574.477 | 646875.927 |
| PeArc=27 | 564580.799 | 646876.874 |
| 28 | 564586.216 | 646880.268 |
| 29 | 564590.656 | 646884.912 |
| PeArc=30 | 564595.879 | 646887.341 |
| 31 | 564601.365 | 646885.583 |
| 32 | 564623.035 | 646864.867 |
| Suprafata totala masurata=2346mp | | |
| Suprafata din act= | | |

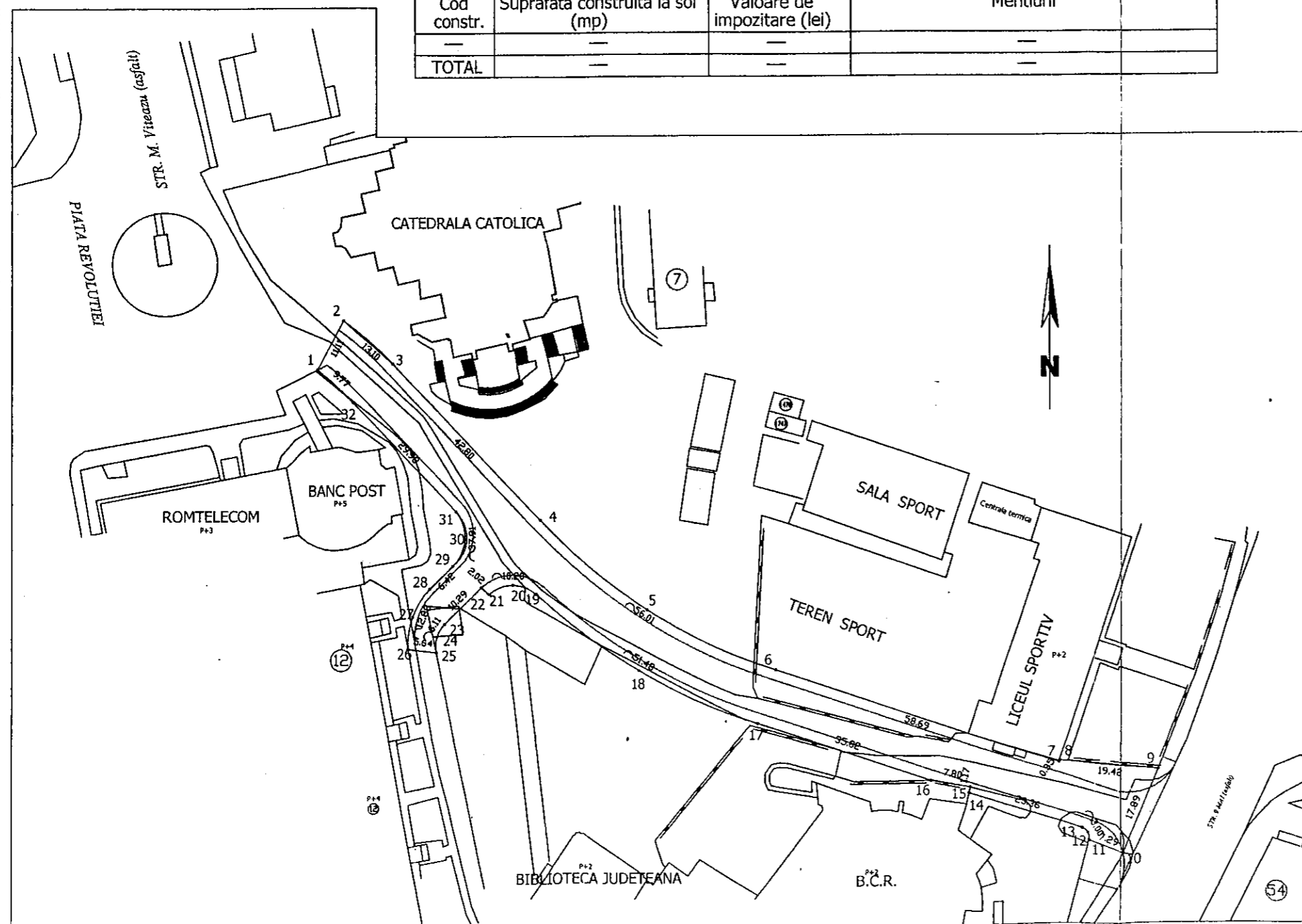

PREȘEDINTE DE ȘEDINȚĂ
COJOCARU CRISTIAN



CONTRASEMNEAZĂ,
SECRETARUL MUNICIPIULUI BACĂU
NICOLAE-OVIDIU POPOVICI

[Signature]

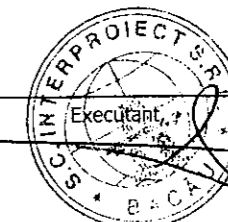

Data:

Se confirma suprafata din masuratori si
introducerea imobilului in baza de date

ROMÂNIA
JUDEȚUL BACĂU
CONSILIUL LOCAL BACĂU

ANEXĂ NR. 1B
LA HOTĂRÂREA NR. 35 DIN 27.02.2009

Plan de amplasament si delimitare a imobilului
Scara 1 : 2000

| | | |
|---------------------|--------------------|--------------------------------|
| Nr. cadastral | Suprafata masurata | Adresa imobilului |
| | 3.582 mp | Mun. Bacau, str. Banu Maracine |
| Cartea Funciara nr. | | UAT Bacau |

INVENTAR DE COORDONATE

| Nr. Pct. | Sistem de pr. STEREO'70 | |
|----------|-------------------------|------------|
| | E [m] | N [m] |
| 1 | 564823.137 | 647462.824 |
| 2 | 564808.837 | 647469.964 |
| 3 | 564819.765 | 647475.457 |
| 4 | 564838.240 | 647511.110 |
| 5 | 564838.890 | 647512.726 |
| 6 | 564896.332 | 647502.338 |
| 7 | 564895.509 | 647499.955 |
| 8 | 564992.555 | 647482.944 |
| 9 | 564992.325 | 647481.071 |
| 10 | 565019.885 | 647476.166 |
| 11 | 565020.320 | 647477.899 |
| 12 | 565057.833 | 647471.311 |
| 13 | 565060.795 | 647472.337 |
| 14 | 565081.255 | 647468.601 |
| 15 | 565083.649 | 647466.591 |
| 16 | 565171.418 | 647451.369 |
| 17 | 565190.762 | 647447.734 |
| 18 | 565273.626 | 647433.282 |
| 19 | 565271.207 | 647426.338 |
| 20 | 565236.105 | 647432.669 |
| 21 | 565220.127 | 647435.902 |
| 22 | 565138.232 | 647450.368 |
| 23 | 565120.249 | 647452.870 |
| 24 | 565104.924 | 647455.925 |
| 25 | 565074.521 | 647460.703 |
| 26 | 565063.659 | 647463.314 |
| 27 | 565048.045 | 647466.174 |
| 28 | 565047.944 | 647465.986 |
| 29 | 565024.691 | 647469.841 |
| 30 | 565024.769 | 647470.191 |
| 31 | 564996.284 | 647475.263 |
| 32 | 564938.333 | 647486.045 |
| 33 | 564927.671 | 647487.057 |
| 34 | 564842.380 | 647502.358 |
| 35 | 564832.900 | 647482.144 |

Suprafata totala masurata=3582mp

Suprafata din act=

| A. DATE REFERITOARE LA TEREN | | | | |
|------------------------------------|----------------------------------|-----------------------------|-----------------------------|----------------------------|
| Nr. parcela | Categoria de folosinta | Suprafata (mp) | Valoare de impozitare (lei) | Mentiuni |
| 1 | DR | 3.582 | | Imobil partial imprejmuit. |
| TOTAL | | 3.582 | | |
| B. DATE REFERITOARE LA CONSTRUCȚII | | | | |
| Cod constr. | Suprafata construita la sol (mp) | Valoare de impozitare (lei) | Mentiuni | |
| - | - | - | - | |
| TOTAL | | - | - | |

PREȘEDINTE DE ȘEDINȚĂ
COJOCĂRU CRISTIAN

CONTRASEMNEAZĂ,
SECRETARUL MUNICIPIULUI BACĂU
NICOLAE-OVIDIU POPOVICI

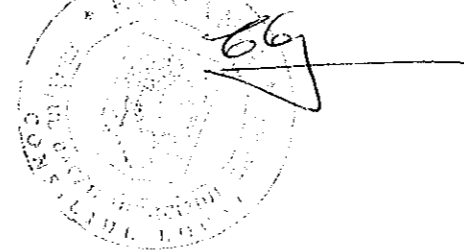

[Handwritten signature]



Data:

Se confirma suprafata din masuratori si introducerea imobilului in baza de date

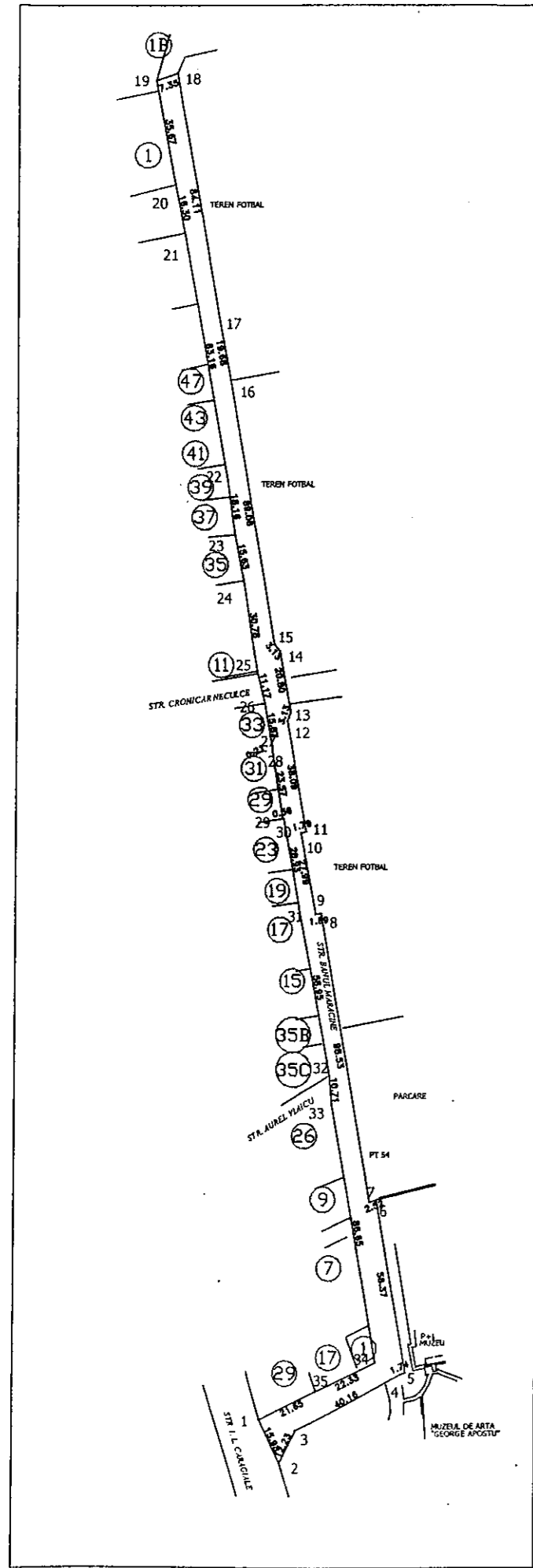

| | | |
|---------------------|--------------------|-------------------------------|
| Nr. cadastral | Suprafata masurata | Adresa imobilului |
| | 1.572 mp | Mun. Bacau, str. Cezar Boliac |
| Cartea Funciara nr. | UAT | Bacau |

ANEXĂ NR. 1 C
LA HOTĂRÂREA NR.35 DIN 27.02.2009

INVENTAR DE COORDONATE

| Nr. Pct. | Sistem de pr. STEREO'70 | |
|----------|-------------------------|------------|
| | E [m] | N [m] |
| 1 | 565176.242 | 647233.351 |
| 2 | 565172.433 | 647236.099 |
| 3 | 565179.116 | 647248.682 |
| 4 | 565180.322 | 647252.288 |
| 5 | 565179.961 | 647257.043 |
| 6 | 565177.411 | 647261.890 |
| 7 | 565172.638 | 647264.643 |
| 8 | 565173.856 | 647266.565 |
| 9 | 565174.969 | 647267.393 |
| 10 | 565167.388 | 647285.224 |
| 11 | 565164.326 | 647294.536 |
| 12 | 565162.585 | 647299.094 |
| 13 | 565162.331 | 647301.564 |
| 14 | 565171.678 | 647335.782 |
| 15 | 565166.606 | 647337.065 |
| 16 | 565164.714 | 647339.164 |
| 17 | 565152.977 | 647341.133 |
| 18 | 565118.512 | 647344.525 |
| 19 | 565086.361 | 647342.318 |
| 20 | 565062.434 | 647340.153 |
| 21 | 565060.637 | 647339.570 |
| 22 | 565058.479 | 647334.221 |
| 23 | 565056.963 | 647346.871 |
| 24 | 565059.653 | 647346.394 |
| 25 | 565078.347 | 647348.448 |
| 26 | 565078.387 | 647347.856 |
| 27 | 565080.929 | 647348.031 |
| 28 | 565097.738 | 647349.805 |
| 29 | 565107.618 | 647351.008 |
| 30 | 565107.853 | 647351.507 |
| 31 | 565114.037 | 647351.445 |
| 32 | 565120.645 | 647350.532 |
| 33 | 565120.849 | 647351.438 |
| 34 | 565136.588 | 647349.432 |
| 35 | 565136.653 | 647349.676 |
| 36 | 565159.389 | 647347.469 |
| 37 | 565175.843 | 647345.226 |
| 38 | 565175.107 | 647343.810 |
| 39 | 565182.730 | 647340.561 |
| 40 | 565177.284 | 647320.281 |
| 41 | 565175.553 | 647321.000 |
| 42 | 565168.647 | 647302.491 |
| 43 | 565168.528 | 647299.810 |
| 44 | 565169.569 | 647294.145 |
| 45 | 565187.431 | 647251.758 |

Suprafata totala masurata=1572mp
Suprafata din act=

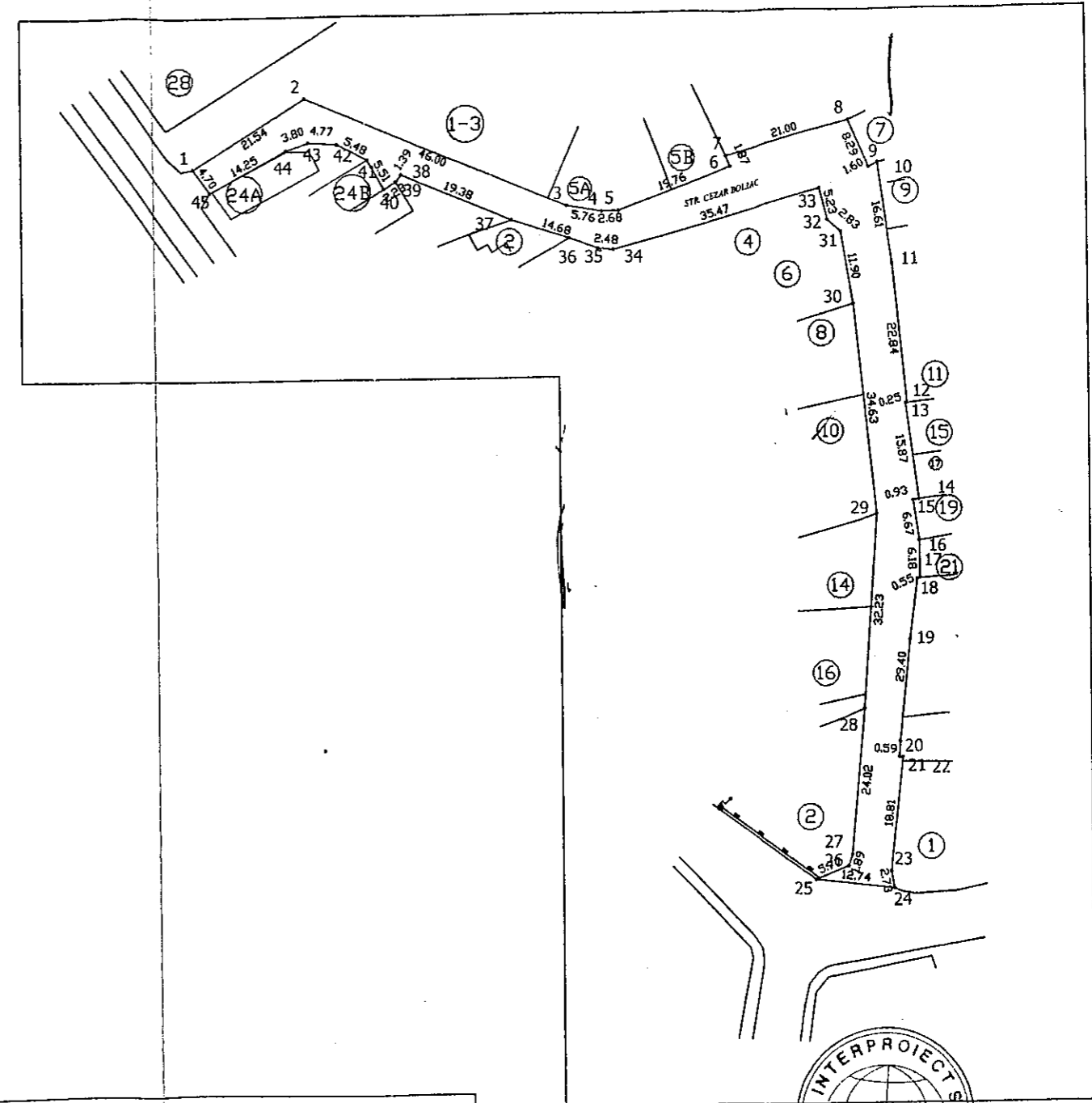

PREȘEDINTE DE ȘEDINȚĂ
COJOCARU CRISTIAN

CONTRASEMNEAZĂ,
SECRETARUL MUNICIPIULUI BACĂU
NICOLAE-OVIDIU POPOVICI

A. DATE REFERITOARE LA TEREN

| Nr. parcela | Categoria de folosinta | Suprafata (mp) | Valoare de impozitare (lei) | Mentiuni |
|-------------|------------------------|----------------|-----------------------------|---------------------------|
| 1 | DR | 1.572 | | Imobil partial imprejmuit |
| TOTAL | | 1.572 | | |

B. DATE REFERITOARE LA CONSTRUCȚII

| Cod constr. | Suprafata construita la sol (mp) | Valoare de impozitare (lei) | Mentiuni |
|-------------|----------------------------------|-----------------------------|----------|
| --- | --- | --- | --- |
| TOTAL | | --- | --- |

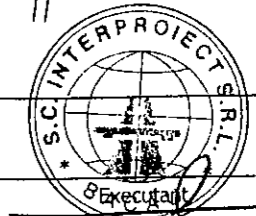

Data:

Se confirma suprafata din masuratori si introducerea imobilului in baza de date

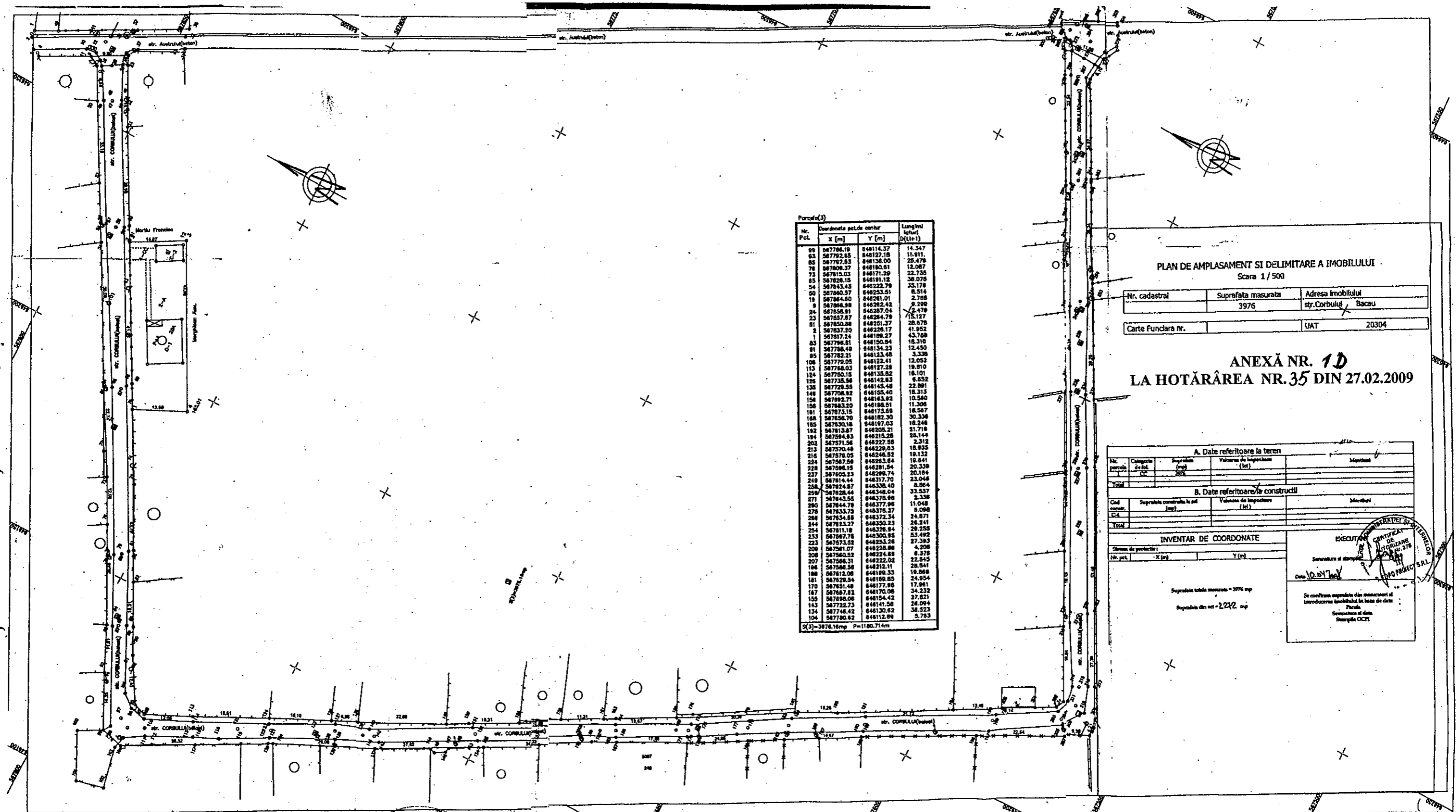

| Nr. Parcel | Coordonata pe de centru | | Lungimi loturi D(L1+1) |
|------------|-------------------------|-----------|------------------------|
| | X [m] | Y [m] | |
| 60 | 567796.19 | 646114.37 | 14.347 |
| 63 | 567792.85 | 646127.19 | 11.911 |
| 65 | 567778.85 | 646136.00 | 25.478 |
| 78 | 567809.37 | 646180.61 | 12.067 |
| 73 | 567815.03 | 646171.29 | 22.733 |
| 65 | 567826.15 | 646191.12 | 36.070 |
| 54 | 567843.45 | 646222.79 | 35.178 |
| 50 | 567840.57 | 646233.51 | 8.514 |
| 19 | 567864.02 | 646261.01 | 2.768 |
| 9 | 567866.98 | 646262.42 | 6.299 |
| 24 | 567858.91 | 646287.04 | 2.479 |
| 23 | 567857.87 | 646284.79 | 15.127 |
| 51 | 567850.88 | 646251.37 | 28.678 |
| 3 | 567837.20 | 646228.17 | 41.952 |
| 1 | 567817.24 | 646189.27 | 43.768 |
| 63 | 567796.81 | 646155.84 | 18.310 |
| 81 | 567786.49 | 646134.23 | 12.450 |
| 85 | 567782.21 | 646123.48 | 3.338 |
| 108 | 567779.05 | 646122.41 | 12.052 |
| 115 | 567748.03 | 646127.28 | 18.810 |
| 124 | 567750.15 | 646135.82 | 18.101 |
| 126 | 567735.56 | 646142.83 | 6.852 |
| 135 | 567728.55 | 646145.48 | 22.891 |
| 148 | 567708.82 | 646155.40 | 18.313 |
| 154 | 567692.71 | 646163.82 | 10.540 |
| 156 | 567683.20 | 646168.01 | 11.306 |
| 161 | 567673.15 | 646173.69 | 16.567 |
| 168 | 567656.70 | 646182.30 | 30.336 |
| 185 | 567630.18 | 646197.03 | 18.244 |
| 182 | 567613.87 | 646205.31 | 21.714 |
| 184 | 567594.53 | 646215.28 | 28.144 |
| 202 | 567571.56 | 646227.88 | 2.312 |
| 213 | 567570.48 | 646229.63 | 18.835 |
| 316 | 567576.05 | 646246.52 | 10.132 |
| 224 | 567567.50 | 646253.64 | 19.641 |
| 228 | 567566.15 | 646261.94 | 20.339 |
| 237 | 567565.23 | 646266.74 | 20.184 |
| 248 | 567544.44 | 646317.70 | 23.046 |
| 258 | 567524.57 | 646338.40 | 8.564 |
| 256 | 567528.44 | 646348.04 | 33.537 |
| 271 | 567543.55 | 646378.98 | 3.336 |
| 290 | 567544.79 | 646377.98 | 11.048 |
| 278 | 567533.79 | 646378.37 | 8.098 |
| 286 | 567534.85 | 646372.34 | 24.871 |
| 344 | 567513.27 | 646350.23 | 28.241 |
| 254 | 567511.18 | 646328.84 | 20.258 |
| 233 | 567507.78 | 646300.95 | 53.492 |
| 223 | 567503.59 | 646283.28 | 27.383 |
| 200 | 567501.07 | 646228.86 | 4.208 |
| 208 | 567500.52 | 646224.88 | 8.378 |
| 207 | 567500.21 | 646222.02 | 22.645 |
| 196 | 567500.58 | 646212.11 | 28.541 |
| 188 | 567512.08 | 646189.33 | 19.868 |
| 181 | 567529.54 | 646189.65 | 24.954 |
| 170 | 567531.48 | 646177.85 | 17.961 |
| 167 | 567507.81 | 646170.08 | 34.232 |
| 150 | 567888.06 | 646154.42 | 27.821 |
| 143 | 567722.73 | 646141.56 | 28.084 |
| 134 | 567748.42 | 646130.62 | 38.523 |
| 104 | 567780.82 | 646112.88 | 5.783 |

PLAN DE AMPLASAMENT SI DELIMITARE A IMOBILULUI
Scara 1 / 500

| | | |
|--------------------|--------------------|---------------------|
| Nr. cadastral | Suprafata masurata | Adresa imobilului |
| | 3976 | str. Corbului Bacau |
| Carte Funciara nr. | UAT 20304 | |

ANEXĂ NR. 1D
LA HOTĂRÂREA NR. 35 DIN 27.02.2009

| A. Date referitoare la teren | | | | |
|-------------------------------------|----------------------------------|------------------------------|------------------------------|----------|
| Nr. parcelă | Categorie de sol | Suprafata (mp) | Valoarea de impozitare (lei) | Mențiuni |
| | | 3976 | | |
| Total | | | | |
| B. Date referitoare la constructii | | | | |
| Cod constructii | Suprafata construita la sol (mp) | Valoarea de impozitare (lei) | Mențiuni | |
| | | | | |
| Total | | | | |
| INVENTAR DE COORDONATE | | | | |
| Sistem de coordonate: | | | | |
| Nr. parcelă | X (m) | Y (m) | | |
| | | | | |
| Suprafata totala masurata = 3976 mp | | | | |
| Suprafata din sol = 2242 mp | | | | |

ROMÂNIA
JUDEȚUL BACĂU
CONSILIUL LOCAL BACĂU
PREȘEDINTE DE ȘEDINȚĂ
COJOCĂRU CRISTIAN

CONTRASEMNEAZĂ,
SECRETARUL MUNICIPIULUI BACĂU
NICOLAE-OVIDIU POPOVICI

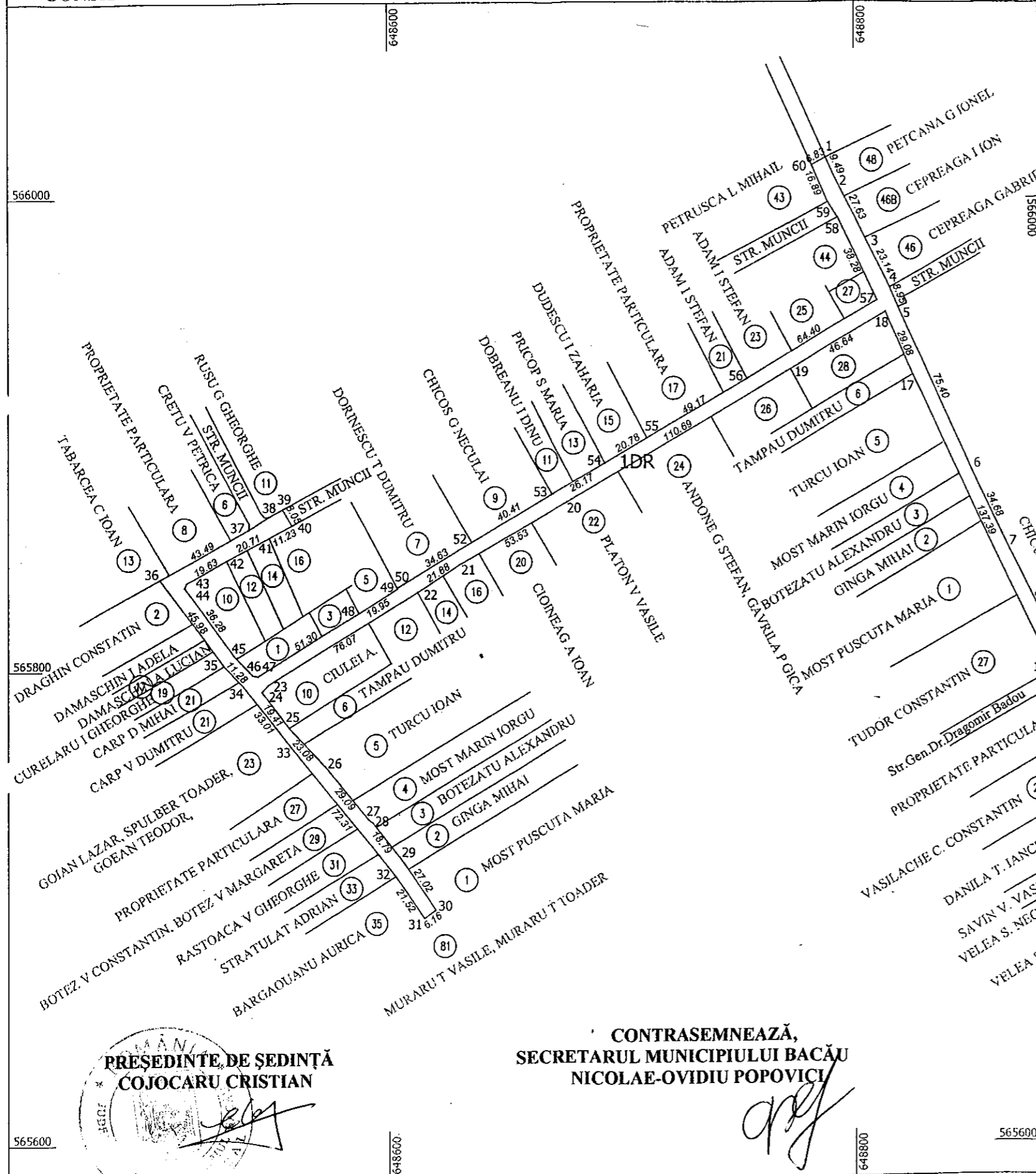

| | | |
|---------------|--------------------|--------------------------|
| Nr. cadastral | Suprafata masurata | Adresa imobilului |
| | 5.353 mp | Mun. Bacau, str. Dorului |

| | | |
|---------------------|-----|-------|
| Cartea Funciara nr. | UAT | Bacau |
|---------------------|-----|-------|

| A. Date referitoare la teren | | | | |
|------------------------------|------------------------|----------------|------------------------------|---------------------------|
| Nr. Parcela | Categoria de folosinta | Suprafata (mp) | Valoarea de impozitare (lei) | Mentiuni |
| 1 | DR | 5.353 | | Imobil partial imprejmuit |
| Total | | 5.353 | | |

| B. Date referitoare la constructii | | | | |
|------------------------------------|----------------------------------|------------------------------|----------|--|
| Cod constr. | Suprafata construita la sol (mp) | Valoarea de impozitare (lei) | Mentiuni | |
| - | - | - | | |
| Total | - | - | | |

ANEXĂ NR. 1E
LA HOTĂRÂREA NR. 35 DIN 27.02.2009 INVENTAR DE COORDONATE

| Pct. | Sistem de pr. STERED'70 | |
|------|-------------------------|-----------|
| | E(m) | N(m) |
| 1 | 566016.36 | 648788.05 |
| 2 | 566007.74 | 648792.03 |
| 3 | 565982.97 | 648804.27 |
| 4 | 565962.31 | 648814.70 |
| 5 | 565954.03 | 648818.09 |
| 6 | 565885.41 | 648849.35 |
| 7 | 565854.01 | 648864.09 |
| 8 | 565800.53 | 648889.56 |
| 9 | 565749.99 | 648913.67 |
| 10 | 565728.44 | 648923.27 |
| 11 | 565726.04 | 648925.11 |
| 12 | 565724.72 | 648927.37 |
| 13 | 565716.74 | 648921.80 |
| 14 | 565752.81 | 648905.57 |
| 15 | 565790.91 | 648887.79 |
| 16 | 565800.70 | 648882.40 |
| 17 | 565925.27 | 648824.45 |
| 18 | 565951.90 | 648812.77 |
| 19 | 565927.98 | 648772.73 |
| 20 | 565872.15 | 648677.16 |
| 21 | 565845.61 | 648630.67 |
| 22 | 565833.81 | 648612.24 |
| 23 | 565794.41 | 648547.17 |
| 24 | 565791.35 | 648544.44 |
| 25 | 565776.00 | 648556.32 |
| 26 | 565759.30 | 648572.25 |
| 27 | 565736.83 | 648590.73 |
| 28 | 565735.41 | 648592.62 |
| 29 | 565720.83 | 648604.46 |
| 30 | 565698.76 | 648620.04 |
| 31 | 565695.25 | 648614.98 |
| 32 | 565712.83 | 648602.57 |
| 33 | 565768.56 | 648556.50 |
| 34 | 565794.41 | 648535.97 |
| 35 | 565802.61 | 648528.21 |
| 36 | 565839.58 | 648500.89 |
| 37 | 565860.79 | 648538.86 |
| 38 | 565866.28 | 648547.48 |
| 39 | 565869.41 | 648553.58 |
| 40 | 565862.46 | 648557.64 |
| 41 | 565857.33 | 648547.65 |
| 42 | 565847.70 | 648529.32 |
| 43 | 565838.09 | 648512.20 |
| 44 | 565836.07 | 648511.38 |
| 45 | 565806.76 | 648532.75 |
| 46 | 565798.44 | 648540.55 |
| 47 | 565798.11 | 648542.77 |
| 48 | 565824.79 | 648586.58 |
| 49 | 565835.35 | 648603.52 |
| 50 | 565835.67 | 648603.37 |
| 51 | 565837.36 | 648606.11 |
| 52 | 565855.09 | 648635.86 |
| 53 | 565875.49 | 648670.74 |
| 54 | 565888.55 | 648693.41 |
| 55 | 565899.23 | 648711.24 |
| 56 | 565923.96 | 648753.74 |
| 57 | 565956.76 | 648809.17 |
| 58 | 565991.48 | 648793.05 |
| 59 | 565997.80 | 648788.90 |
| 60 | 566013.21 | 648782.00 |

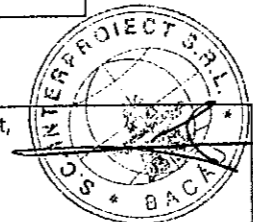

Executant,

Data:
Se confirma suprafata din masuratori si introducerea imobilului in baza de date

PRESEDINTE DE SEDINTĂ
COJOCARU CRISTIAN

CONTRASEMNEAZĂ,
SECRETARUL MUNICIPIULUI BACĂU
NICOLAE-OVIDIU POPOVICI

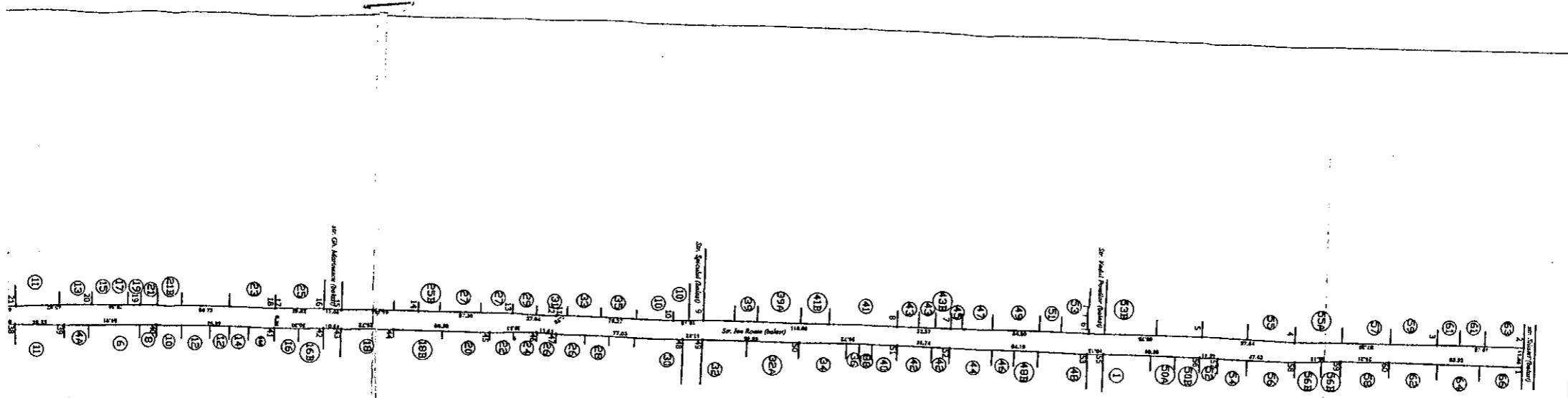

Plan de amplasament și delimitare a imobilului.
Scara 1 : 2000

| | | |
|---------------------|--------------------|----------------------------------|
| Nr. cadastral | Suprafața măsurată | Adresa imobilului |
| | 12.053 mp | Mun. Bacău, str. Ștefan cel Mare |
| Cartea Funciara nr. | UAT | Bacău |

| A. DATE REFERITORIE LA TEREN | | |
|------------------------------------|----------------------------------|------------------------------|
| Nr. parșula funciara | Suprafața (mp) | Valoarea impozabilă (lei) |
| 1 | 12.053 | 568440,643 |
| TOTAL | 12.053 | 568440,643 |
| B. DATE REFERITORIE LA CONSTRUCȚII | | |
| Cod constr. | Suprafața construită la sol (mp) | Valoarea de impozitare (lei) |
| | | |
| TOTAL | --- | --- |

| Nr. Pct. | Sistem de pr. STEREO70 | | N [m] |
|------------------------------------|------------------------|------------|-------|
| | E [m] | N [m] | |
| 1 | 568501,968 | 648145,774 | |
| 2 | 568502,859 | 648145,759 | |
| 3 | 568527,940 | 648133,859 | |
| 4 | 568440,643 | 648134,193 | |
| 5 | 568383,020 | 648132,859 | |
| 6 | 568313,270 | 648133,151 | |
| 7 | 568228,669 | 648133,016 | |
| 8 | 568146,444 | 648132,802 | |
| 9 | 568077,244 | 648133,131 | |
| 10 | 568008,161 | 648133,377 | |
| 11 | 5680058,768 | 648132,576 | |
| 12 | 5679988,507 | 648132,506 | |
| 13 | 567987,868 | 648133,031 | |
| 14 | 567903,633 | 648132,453 | |
| 15 | 567803,333 | 648132,378 | |
| 16 | 567859,102 | 648132,378 | |
| 17 | 567848,083 | 648132,161 | |
| 18 | 567818,283 | 648132,022 | |
| 19 | 567818,234 | 648132,312 | |
| 20 | 567731,505 | 648131,853 | |
| 21 | 567715,505 | 648132,327 | |
| 22 | 567656,241 | 648132,277 | |
| 23 | 567642,455 | 648133,541 | |
| 24 | 567627,267 | 648133,440 | |
| 25 | 567624,647 | 648132,506 | |
| 26 | 567624,449 | 648132,401 | |
| 27 | 567604,187 | 648132,506 | |
| 28 | 567588,583 | 648132,722 | |
| 29 | 567578,542 | 648132,722 | |
| 30 | 567575,042 | 648133,697 | |
| 31 | 567557,883 | 648133,697 | |
| 32 | 567562,298 | 648143,256 | |
| 33 | 567575,914 | 648143,256 | |
| 34 | 567580,692 | 648143,301 | |
| 35 | 567581,275 | 648143,578 | |
| 36 | 567581,275 | 648143,549 | |
| 37 | 567581,275 | 648143,546 | |
| 38 | 567655,542 | 648144,880 | |
| 39 | 567642,983 | 648144,909 | |
| 40 | 567617,782 | 648144,132 | |
| 41 | 567617,782 | 648144,132 | |
| 42 | 567858,092 | 648144,635 | |
| 43 | 567858,017 | 648144,142 | |
| 44 | 567858,730 | 648144,389 | |
| 45 | 567947,709 | 648143,428 | |
| 46 | 567938,444 | 648144,119 | |
| 47 | 567938,444 | 648144,119 | |
| 48 | 568008,172 | 648144,572 | |
| 49 | 568007,086 | 648144,572 | |
| 50 | 568138,936 | 648144,230 | |
| 51 | 568196,633 | 648144,947 | |
| 52 | 568228,396 | 648145,843 | |
| 53 | 568322,571 | 648145,239 | |
| 54 | 568382,033 | 648145,132 | |
| 55 | 568393,245 | 648145,902 | |
| 56 | 568441,075 | 648145,323 | |
| 57 | 568459,231 | 648145,188 | |
| 58 | 568459,231 | 648145,188 | |
| 59 | 568459,231 | 648145,188 | |
| 60 | 568459,231 | 648145,188 | |
| Suprafața totală măsurată=1205,5mp | | | |
| Suprafața din apă= | | | |

PREȘEDINTE DE ȘEDINȚĂ
CÔJOCARU CRISTIAN

CONTRASEMNEAZĂ,
SECRETARUL MUNICIPIULUI BACĂU
NICOLAE-OVIDIU POPOVICI

ROMÂNIA
JUDEȚUL BACĂU
CONSILIUL LOCAL BACĂU

ANEXĂ NR. 16
LA HOTĂRÂREA NR. 35 DIN 27.02.2009

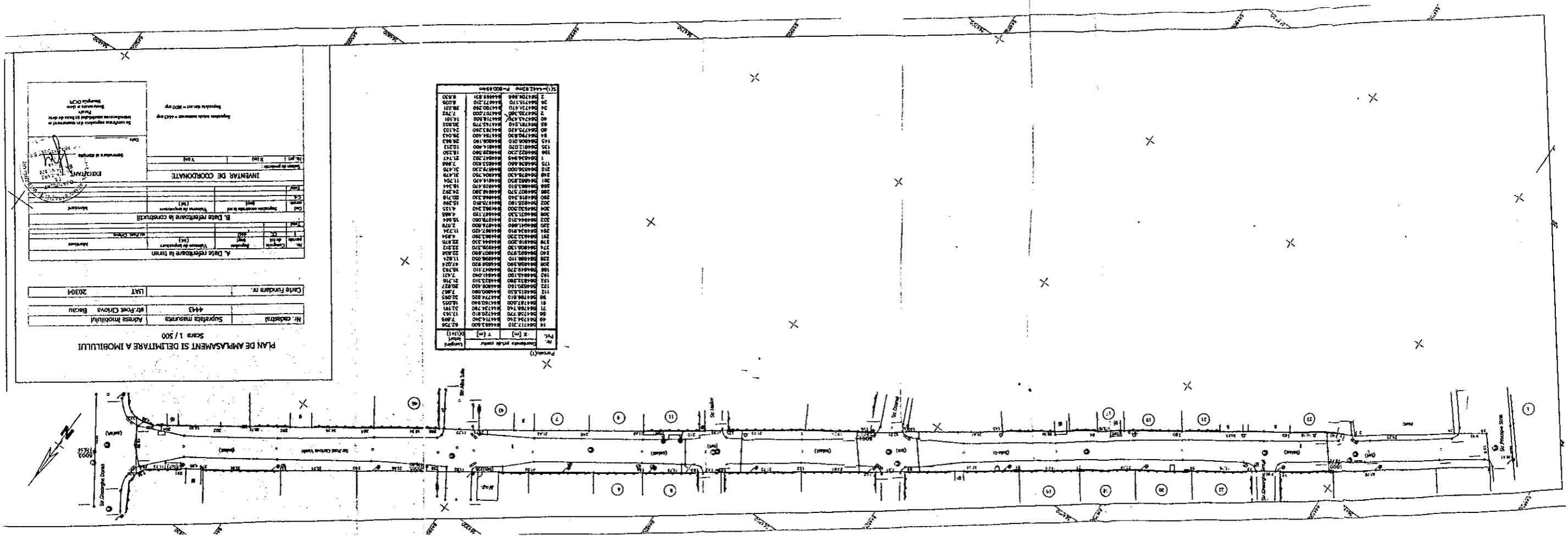

PRESEDINTE DE ȘEDINȚĂ
COJOCARU CRISTIAN

CONTRASEMNEAZĂ,
SECRETARUL MUNICIPIULUI BACĂU
NICOLAE-OVIDIU POPOVICI

ROMÂNIA
JUDEȚUL BACĂU
CONSILIUL LOCAL BACĂU

| | | |
|---------------------|--------------------|--------------------------|
| Nr. cadastral | Suprafata masurata | Adresa imobilului |
| | 2.356 mp | Mun. Bacau, str. Pomilor |
| Cartea Funciara nr. | UAT | Bacau |

ANEXĂ NR. 1H
LA HOTĂRÂREA NR. 35 DIN 27.02.2009

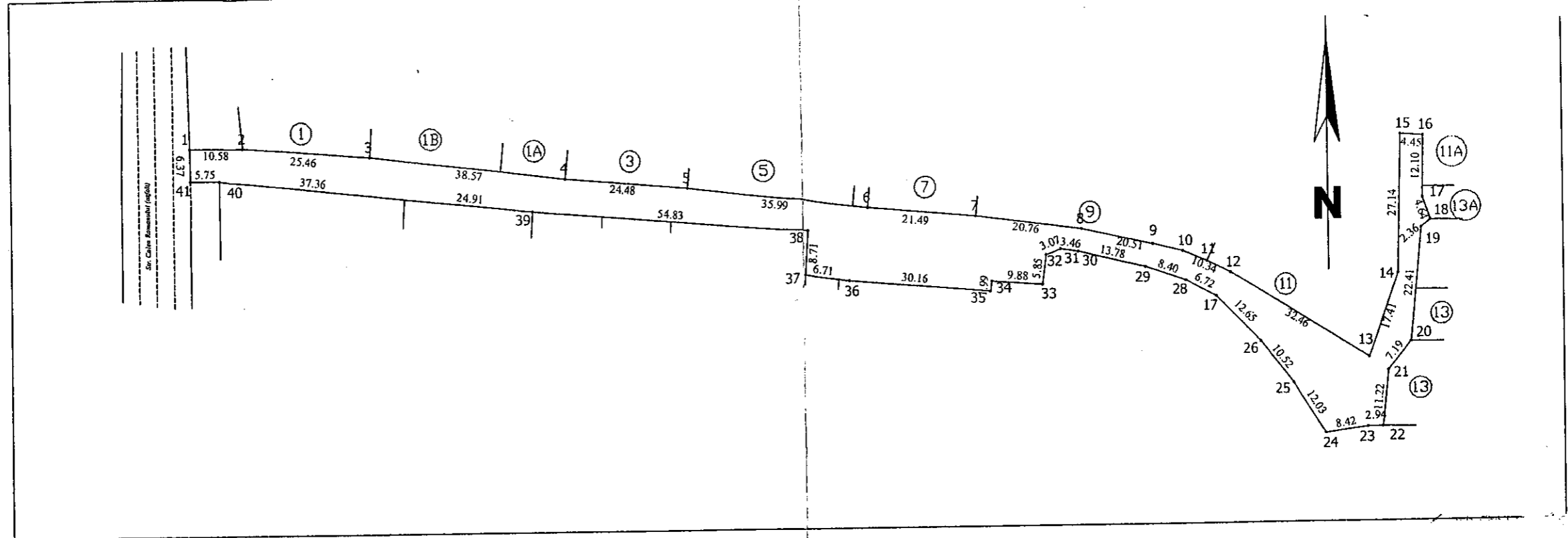

INVENTAR DE COORDONATE

| Nr. Pct. | Sistem de pr. STEREO'70 | |
|----------|-------------------------|------------|
| | E [m] | N [m] |
| 1 | 568651.427 | 648019.977 |
| 2 | 568651.393 | 648030.561 |
| 3 | 568649.412 | 648055.944 |
| 4 | 568644.893 | 648094.252 |
| 5 | 568642.801 | 648118.646 |
| 6 | 568638.639 | 648154.398 |
| 7 | 568636.474 | 648175.781 |
| 8 | 568633.700 | 648196.357 |
| 9 | 568630.633 | 648210.486 |
| 10 | 568629.120 | 648216.352 |
| 11 | 568627.092 | 648221.133 |
| 12 | 568624.770 | 648225.737 |
| 13 | 568607.637 | 648253.311 |
| 14 | 568624.081 | 648259.029 |
| 15 | 568651.211 | 648259.684 |
| 16 | 568650.914 | 648264.124 |
| 17 | 568638.815 | 648263.907 |
| 18 | 568634.425 | 648265.420 |
| 19 | 568632.935 | 648263.591 |
| 20 | 568610.626 | 648261.440 |
| 21 | 568604.980 | 648256.995 |
| 22 | 568593.814 | 648255.860 |
| 23 | 568593.764 | 648252.918 |
| 24 | 568592.588 | 648244.578 |
| 25 | 568602.715 | 648238.085 |
| 26 | 568611.018 | 648231.627 |
| 27 | 568620.175 | 648222.895 |
| 28 | 568623.345 | 648216.974 |
| 29 | 568626.133 | 648209.047 |
| 30 | 568629.303 | 648195.639 |
| 31 | 568629.814 | 648192.218 |
| 32 | 568628.684 | 648189.359 |
| 33 | 568622.882 | 648188.573 |
| 34 | 568623.643 | 648178.723 |
| 35 | 568621.667 | 648178.470 |
| 36 | 568624.324 | 648150.557 |
| 37 | 568625.390 | 648141.784 |
| 38 | 568634.080 | 648142.375 |
| 39 | 568638.450 | 648087.721 |
| 40 | 568645.065 | 648025.807 |
| 41 | 568645.069 | 648020.059 |

Suprafata totala masurata=2356mp
Suprafata totala masurata=

| A. DATE REFERITOARE LA TEREN | | | | |
|-----------------------------------|----------------------------------|-----------------------------|-----------------------------|---------------------------|
| Nr. parcela | Categoria de folosinta | Suprafata (mp) | Valoare de impozitare (lei) | Mentiiuni |
| 1 | DR | 2.356 | | Imobil partial imprejmuit |
| TOTAL | | 2.356 | | |
| B. DATE REFERITOARE LA CONSTRCTII | | | | |
| Cod constr. | Suprafata construita la sol (mp) | Valoare de impozitare (lei) | Mentiiuni | |
| - | - | - | - | |
| TOTAL | | - | - | |

PREȘEDINTE DE ȘEDINȚĂ
COJOCARU CRISTIAN



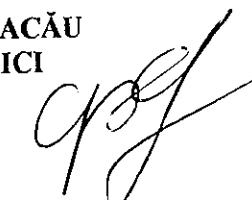

CONTRASEMNEAZĂ,
SECRETARUL MUNICIPIULUI BACĂU
NICOLAE-OVIDIU POPOVICI

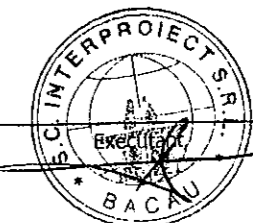

Data:

Se confirma suprafata din masuratori si introducerea imobilului in baza de date



ROMÂNIA
JUDEȚUL BACĂU
CONSILIUL LOCAL BACĂU

| | | | |
|---------------------|--------------------|----------------------------|-------|
| Nr. cadastral | Suprafata masurata | Adresa imobilului | |
| | 2.717 mp | Mun. Bacau, str. Silozului | |
| Cartea Funciara nr. | | UAT | Bacau |

ANEXĂ NR. **1i**
LA HOTĂRÂREA NR. **35** DIN 27.02.2009

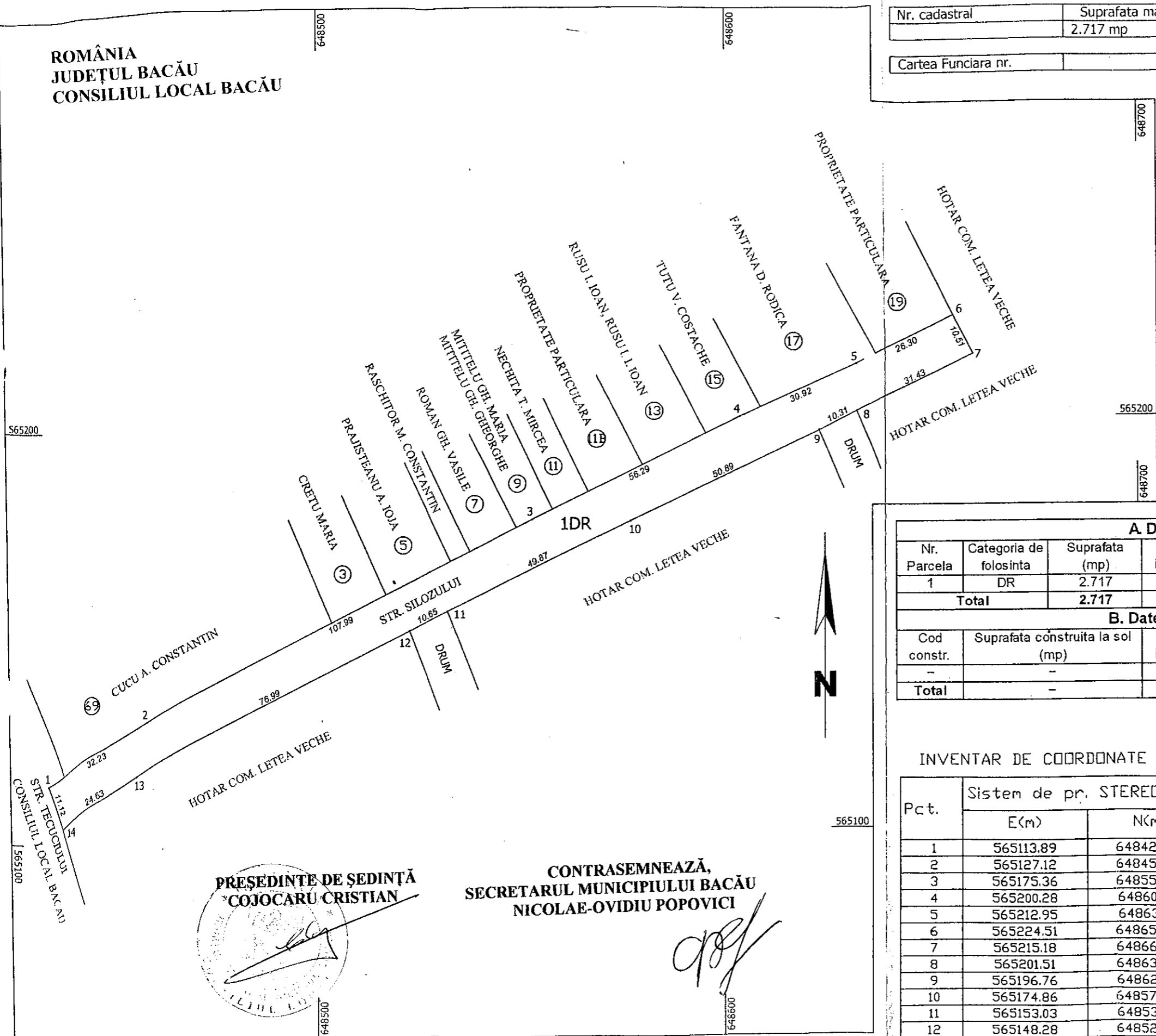

| A. Date referitoare la teren | | | | |
|------------------------------|------------------------|----------------|------------------------------|---------------------------|
| Nr. Parcela | Categoria de folosinta | Suprafata (mp) | Valoarea de impozitare (lei) | Mentiuni |
| 1 | DR | 2.717 | | Imobil parțial împrejmuit |
| Total | | 2.717 | | |

| B. Date referitoare la constructii | | | |
|------------------------------------|----------------------------------|------------------------------|----------|
| Cod constr. | Suprafata construita la sol (mp) | Valoarea de impozitare (lei) | Mentiuni |
| - | - | - | - |
| Total | | | |

INVENTAR DE COORDONATE

| Pct. | Sistem de pr. STEREO'70 | |
|-------------------------------------|-------------------------|-----------|
| | E(m) | N(m) |
| 1 | 565113.89 | 648427.24 |
| 2 | 565127.12 | 648456.62 |
| 3 | 565175.36 | 648553.24 |
| 4 | 565200.28 | 648603.71 |
| 5 | 565212.95 | 648631.91 |
| 6 | 565224.51 | 648655.54 |
| 7 | 565215.18 | 648660.36 |
| 8 | 565201.51 | 648632.06 |
| 9 | 565196.76 | 648622.91 |
| 10 | 565174.86 | 648576.97 |
| 11 | 565153.03 | 648532.14 |
| 12 | 565148.28 | 648522.60 |
| 13 | 565114.26 | 648453.53 |
| 14 | 565103.56 | 648431.34 |
| Suprafata totala masurata = 2.717mp | | |
| Suprafata din act = | | |

PREȘEDINTE DE ȘEDINȚĂ
COJOCARU CRISTIAN

CONTRASEMNEAZĂ,
SECRETARUL MUNICIPIULUI BACĂU
NICOLAE-OVIDIU POPOVICI

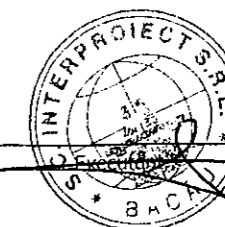

Data:

Se confirma suprafata din masuratori si
introducerea imobilului in baza de date

ROMÂNIA
JUDEȚUL BACĂU
CONSILIUL LOCAL BACĂU

| | | | |
|---------------------|--------------------|---------------------------|-------|
| Nr. cadastral | Suprafata masurata | Adresa imobilului | |
| | 2.401 mp | Mun. Bacau, str. Spicului | |
| Cartea Funciara nr. | | UAT | Bacau |

ANEXĂ NR. 17
LA HOTĂRÂREA NR.35 DIN 27.02.2009

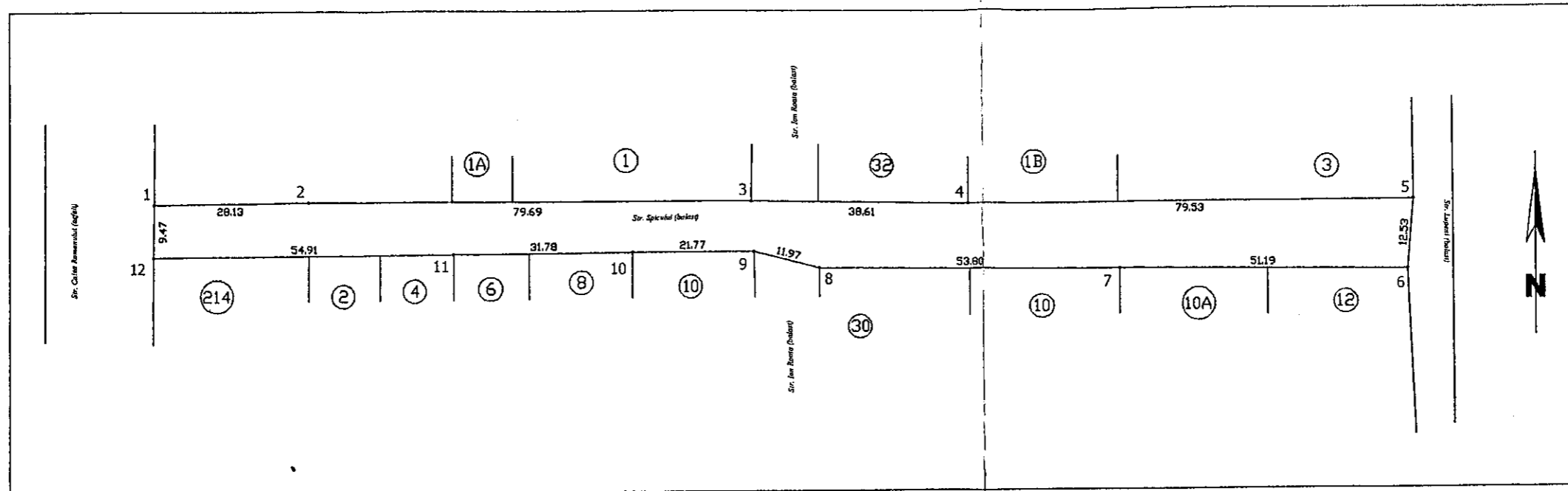

INVENTAR DE COORDONATE

| Nr. Pct. | Sistem de pr. STEREO'70 | |
|----------|-------------------------|------------|
| | X [m] | Y [m] |
| 1 | 568076.876 | 648024.803 |
| 2 | 568067.403 | 648024.682 |
| 3 | 568067.838 | 648079.587 |
| 4 | 568068.149 | 648111.361 |
| 5 | 568068.161 | 648133.131 |
| 6 | 568065.172 | 648144.725 |
| 7 | 568064.880 | 648198.521 |
| 8 | 568064.412 | 648249.711 |
| 9 | 568076.903 | 648250.750 |
| 10 | 568076.723 | 648171.224 |
| 11 | 568077.244 | 648132.616 |
| 12 | 568077.227 | 648052.930 |

Suprafata totala masurata=2401mp
Suprafata din act

PREȘEDINTE DE ȘEDINȚĂ
COJOCARU CRISTIAN

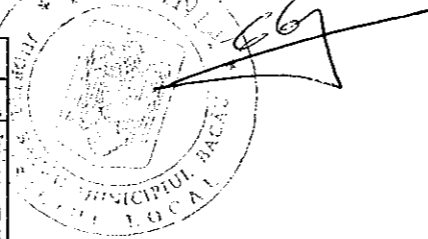

| A. DATE REFERITOARE LA TEREN | | | | |
|------------------------------------|----------------------------------|-----------------------------|-----------------------------|---------------------------|
| Nr. parcela | Categoria de folosinta | Suprafata (mp) | Valoare de impozitare (lei) | Mentiuni |
| 1 | DR | 2.401 | | Imobil partial imprejmuit |
| TOTAL | | 2.401 | | |
| B. DATE REFERITOARE LA CONSTRUCȚII | | | | |
| Cod constr. | Suprafata construita la sol (mp) | Valoare de impozitare (lei) | Mentiuni | |
| — | — | — | — | |
| TOTAL | | — | — | |

CONTRASEMNEAZĂ,
SECRETARUL MUNICIPIULUI BACĂU
NICOLAE-OVIDIU POPOVICI

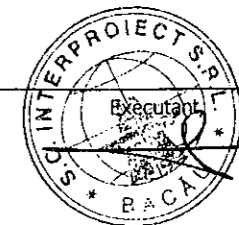

Data:

Se confirma suprafata din masuratori si introducerea imobilului in baza de date

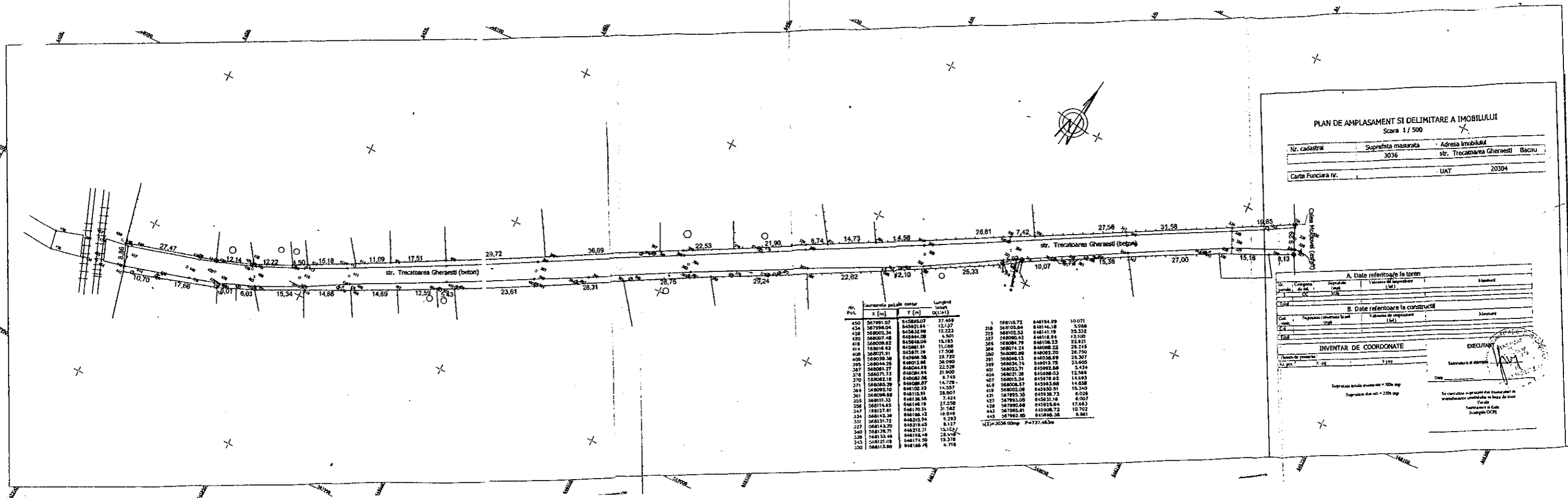

| Nr. Parcel | Coordonata peisajului | | Lungime loturi (m) | Nr. Parcel | Coordonata peisajului | | Lungime loturi (m) |
|------------|-----------------------|-----------|--------------------|------------|-----------------------|-----------|--------------------|
| | X [m] | Y [m] | | | X [m] | Y [m] | |
| 450 | 567991.07 | 845083.07 | 17.469 | 318 | 568105.72 | 846184.99 | 10.071 |
| 454 | 567998.04 | 845021.84 | 12.137 | 319 | 568102.55 | 846141.19 | 25.332 |
| 428 | 568002.34 | 845032.99 | 12.223 | 325 | 568102.55 | 846141.19 | 25.332 |
| 420 | 568007.48 | 845084.08 | 6.501 | 337 | 568090.42 | 846118.84 | 12.100 |
| 416 | 568009.82 | 845048.04 | 15.185 | 365 | 568084.79 | 846106.13 | 22.821 |
| 414 | 568016.42 | 845081.91 | 11.008 | 369 | 568074.24 | 846098.22 | 28.218 |
| 408 | 568021.91 | 845071.29 | 17.508 | 380 | 568085.00 | 846093.70 | 26.750 |
| 406 | 568030.38 | 845069.58 | 28.720 | 391 | 568048.13 | 846036.89 | 25.307 |
| 395 | 568044.25 | 846021.88 | 28.090 | 389 | 568034.74 | 846013.75 | 23.605 |
| 387 | 568081.27 | 846044.89 | 22.528 | 401 | 568023.71 | 845992.86 | 5.434 |
| 378 | 568071.73 | 846081.84 | 21.900 | 404 | 568021.20 | 845988.03 | 12.589 |
| 370 | 568062.18 | 846063.06 | 8.745 | 407 | 568015.34 | 845978.82 | 14.883 |
| 371 | 568085.29 | 846089.97 | 14.729 | 418 | 568008.57 | 845943.88 | 14.658 |
| 364 | 568092.10 | 846102.13 | 11.207 | 419 | 568002.09 | 845930.51 | 18.340 |
| 355 | 568111.35 | 846128.55 | 7.424 | 421 | 567995.35 | 845938.73 | 8.028 |
| 358 | 568114.65 | 846148.19 | 27.558 | 427 | 567993.05 | 845931.16 | 8.007 |
| 347 | 568127.81 | 846170.35 | 31.582 | 428 | 567990.88 | 845925.84 | 17.663 |
| 334 | 568142.98 | 846198.13 | 18.619 | 443 | 567985.81 | 845908.72 | 10.702 |
| 331 | 568151.72 | 846215.34 | 8.783 | 442 | 567982.95 | 845905.58 | 8.961 |
| 327 | 568143.20 | 846219.65 | 8.127 | | | | |
| 340 | 568158.71 | 846211.31 | 13.124 | | | | |
| 339 | 568133.48 | 846195.48 | 28.509 | | | | |
| 343 | 568121.03 | 846174.50 | 13.378 | | | | |
| 320 | 568113.00 | 846160.78 | 6.718 | | | | |

PLAN DE AMPLASAMENT SI DELIMITARE A IMOBILULUI
Scara 1/500

| | | |
|--------------------|--------------------|--------------------------------|
| Nr. Cadastral | Suprafata masurata | Adresa Imobilului |
| | 3036 | str. Tractoarea Gheresti Bacou |
| Carte Funciara nr. | | UAT 20304 |

A. Date referitoare la teren

| | | | |
|---------------|-----------------|------------------------------|---------|
| Str. Categori | Suprafata teren | Valoarea de impozitare (Lei) | Stament |
| | | | |

B. Date referitoare la constructii

| | | | |
|-----|------------------------------------|------------------------------|---------|
| Tip | Suprafata constructiei la sol (mp) | Valoarea de impozitare (Lei) | Stament |
| | | | |

INVENTAR DE COORDONATE

Suprafata totala teren = 3036 mp
Suprafata din sol = 2729 mp

Se certifica ca planul este corect si in conformitate cu datele furnizate de catre Comisia de Delimitare a Proprietatii

EXECUTANT

PRESEDINTE DE SEDINTA
COJOCARU CRISTIAN

CONTRASEMNEAZA,
SECRETARUL MUNICIPIULUI BACĂU
NICOLAE-OVIDIU POPOVICI

Plan de amplasament si delimitare a imobilului

Scara 1 : 1000

ROMÂNIA
JUDEȚUL BACĂU
CONSILIUL LOCAL BACĂU

| | | | |
|---------------------|--------------------|-------------------------------|-------|
| Nr. cadastral | Suprafata masurata | Adresa imobilului | |
| | 2.144 mp | Mun. Bacau, str. Vadu Pomilor | |
| Cartea Funciara nr. | | UAT | Bacau |

ANEXĂ NR. 1L
LA HOTĂRÂREA NR. 35 DIN 27.02.2009

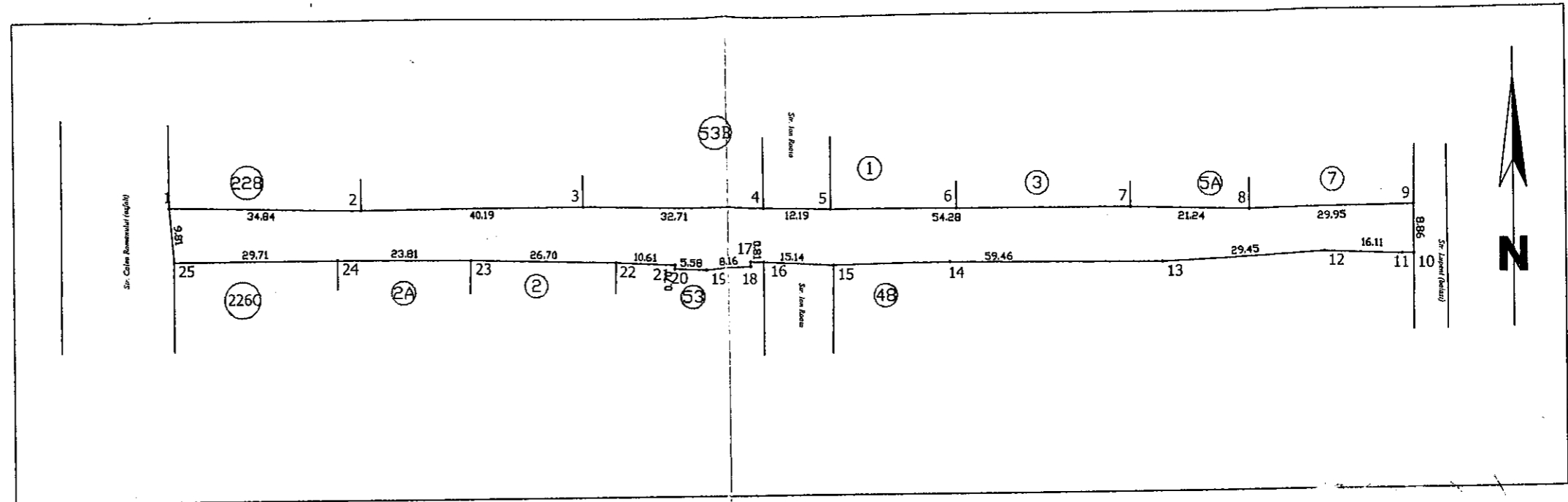

INVENTAR DE COORDONATE

| Nr. Pct. | Sistem de pr. STEREO'70 | |
|----------|-------------------------|------------|
| | E [m] | N [m] |
| 1 | 568323.985 | 648025.322 |
| 2 | 568314.214 | 648026.209 |
| 3 | 568314.360 | 648055.917 |
| 4 | 568314.069 | 648079.723 |
| 5 | 568313.449 | 648106.415 |
| 6 | 568312.971 | 648117.015 |
| 7 | 568312.267 | 648117.013 |
| 8 | 568311.979 | 648122.587 |
| 9 | 568312.501 | 648130.732 |
| 10 | 568313.311 | 648130.722 |
| 11 | 568313.270 | 648133.151 |
| 12 | 568312.570 | 648145.843 |
| 13 | 568312.836 | 648166.731 |
| 14 | 568312.465 | 648205.300 |
| 15 | 568313.833 | 648234.717 |
| 16 | 568313.236 | 648248.723 |
| 17 | 568313.236 | 648250.812 |
| 18 | 568322.094 | 648250.805 |
| 19 | 568321.777 | 648220.854 |
| 20 | 568322.403 | 648199.622 |
| 21 | 568322.481 | 648168.000 |
| 22 | 568322.682 | 648145.359 |
| 23 | 568323.013 | 648133.152 |
| 24 | 568323.508 | 648100.446 |
| 25 | 568323.255 | 648060.158 |

Suprafata totala masurata=2144mp
Suprafata din act=

PREȘEDINTE DE ȘEDINȚĂ
COJOCARU CRISTIAN

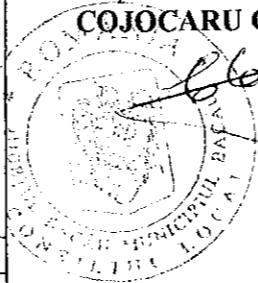

CONTRASEMNEAZĂ,
SECRETARUL MUNICIPIULUI BACĂU
NICOLAE-OVIDIU POPOVICI

(Handwritten signature)

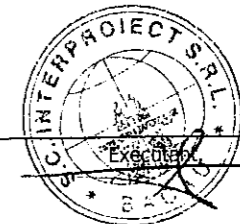

Data:
Se confirma suprafata din masuratori si
introducerea imobilului in baza de date

ROMÂNIA
JUDEȚUL BACĂU
CONSILIUL LOCAL BACĂU

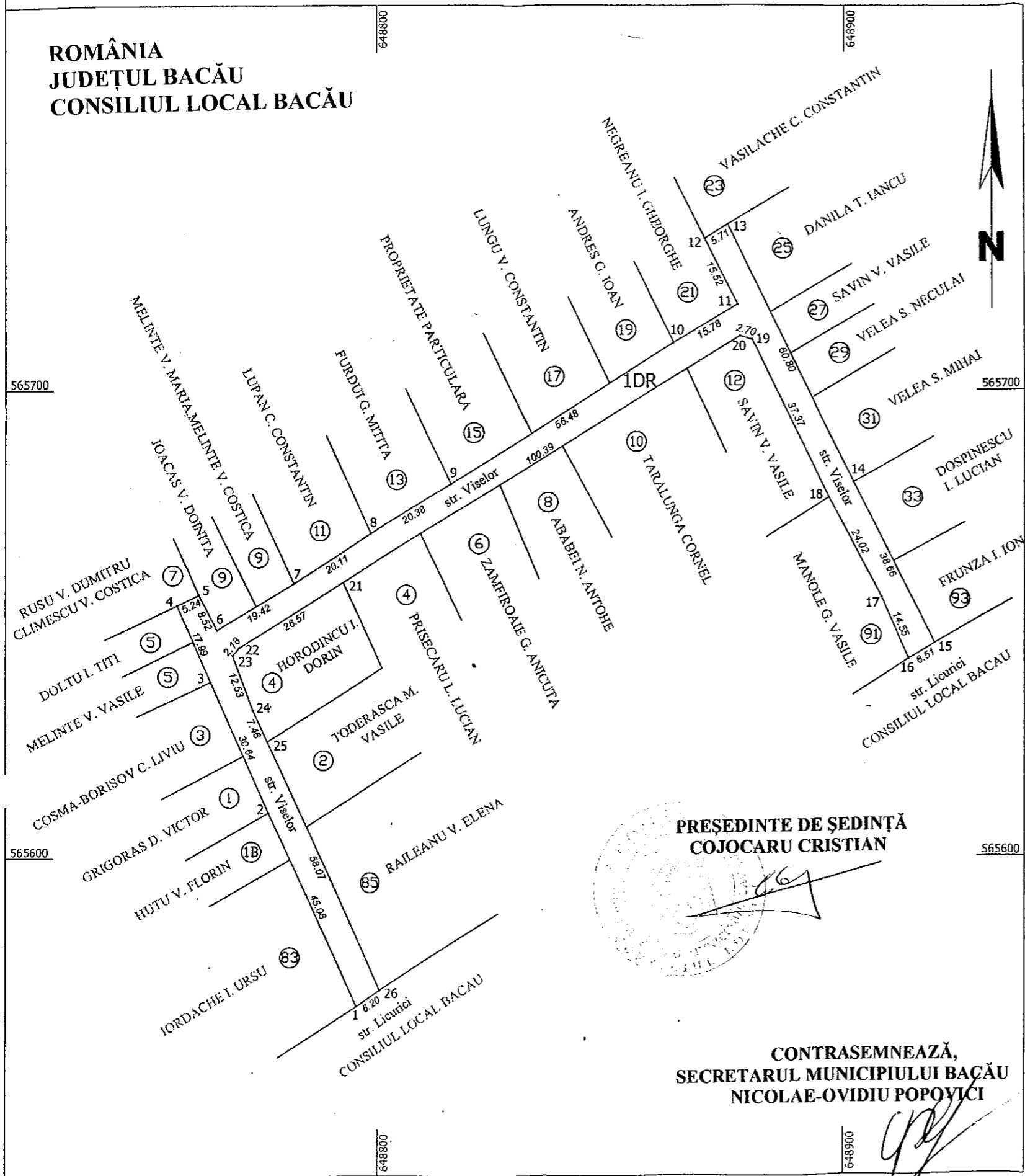

PREȘEDINTE DE ȘEDINȚĂ
COJOCARU CRISTIAN

CONTRASEMNEAZĂ,
SECRETARUL MUNICIPIULUI BACĂU
NICOLAE-OVIDIU POPOVICI

Plan de amplasament si delimitare a imobilului
Scara 1 : 1000

| | | |
|---------------------|--------------------|--------------------------|
| Nr. cadastral | Suprafata masurata | Adresa imobilului |
| | 1.923 mp | Mun. Bacau, str. Viselor |
| Cartea Funciara nr. | UAT | Bacau |

ANEXĂ NR. 1 M
LA HOTĂRÂREA NR. 35 DIN 27.02.2009

| A. Date referitoare la teren | | | | |
|------------------------------|------------------------|----------------|------------------------------|---------------------------|
| Nr. Parcela | Categoria de folosinta | Suprafata (mp) | Valoarea de impozitare (lei) | Mentiuni |
| 1 | DR | 1.923 | | Imobil parțial împrejmuit |
| Total | | 1.923 | | |

| B. Date referitoare la constructii | | | |
|------------------------------------|----------------------------------|------------------------------|----------|
| Cod constr. | Suprafata construita la sol (mp) | Valoarea de impozitare (lei) | Mentiuni |
| - | - | - | - |
| Total | - | - | - |

INVENTAR DE COORDONATE

| Pct. | Sistem de pr. STEREO'70 | |
|-------------------------------------|-------------------------|-----------|
| | E(m) | N(m) |
| 1 | 565568.88 | 648795.14 |
| 2 | 565609.68 | 648775.97 |
| 3 | 565637.64 | 648763.43 |
| 4 | 565654.10 | 648756.18 |
| 5 | 565656.38 | 648760.89 |
| 6 | 565648.81 | 648764.81 |
| 7 | 565658.78 | 648781.47 |
| 8 | 565669.52 | 648798.47 |
| 9 | 565680.07 | 648815.91 |
| 10 | 565709.99 | 648863.80 |
| 11 | 565718.05 | 648877.38 |
| 12 | 565731.91 | 648870.40 |
| 13 | 565734.90 | 648875.27 |
| 14 | 565680.31 | 648902.03 |
| 15 | 565645.75 | 648919.35 |
| 16 | 565642.40 | 648913.76 |
| 17 | 565655.73 | 648907.93 |
| 18 | 565677.05 | 648896.86 |
| 19 | 565710.64 | 648880.48 |
| 20 | 565711.38 | 648877.89 |
| 21 | 565659.02 | 648792.23 |
| 22 | 565645.04 | 648769.64 |
| 23 | 565643.37 | 648768.23 |
| 24 | 565631.62 | 648772.59 |
| 25 | 565624.86 | 648775.73 |
| 26 | 565572.26 | 648800.34 |
| Suprafata totala masurata = 1.923mp | | |
| Suprafata din act = | | |



Data: _____
Se confirma suprafata din masuratori si introducerea imobilului in baza de date

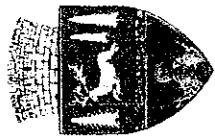

România
Judeteul Bacău
Consiliul Local al Municipiului Bacău

ANEXA NR.2 LA H.C.L. NR.35 DIN 27.02.2009

LISTA

cuprinzând bunurile care vor completa
inventarul domeniului public însoțit prin Hotărârea de Consiliu Local nr.111/2007

| Nr. Crt. | Cod de clasificare | Denumirea bunului | Elemente de identificare | Anul dobândirii sau după caz, al dării în folosință | Valoarea de inventar | Situația juridică |
|----------|--------------------|-------------------|---|---|----------------------|---|
| 1172 | 1.3.7.2. | Aleea Moldoviței | Carosabil:L=280m, Scarosabil+trotuar=1153mp Sist.rutier=ASF | 2007 | | Domeniul Public Conf.HCL264/ 2007 |

PREȘEDINTE DE ȘEDINȚĂ
COJOCARU CRISTIAN

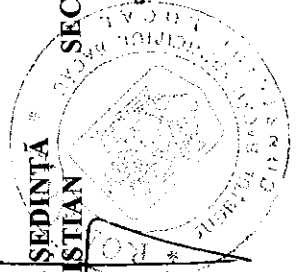

CONTRASEMNEAZĂ,
SECRETARUL MUNICIPIULUI BACĂU
NICOLAE-OVIDIU POPOVICI

PLAN DE AMPLASAMENT SI DELIMITARE A IMOBILULUI
Scara 1 / 500

| | | |
|--------------------|--------------------|----------------------------|
| Nr. cadastral | Suprafata masurata | Adresa imobilului |
| | 1152 | str.Aleea Moldovitei Bacau |
| Carte Funciara nr. | UAT | 20304 |

Parcela (1)

| Nr. Pct. | Coordonate pct.de contur | | Lungimi laturi D(i,i+1) |
|----------|--------------------------|-----------|-------------------------|
| | X [m] | Y [m] | |
| 1 | 569285.59 | 645462.58 | 11.826 |
| 2 | 569286.93 | 645474.33 | 17.805 |
| 3 | 569287.66 | 645492.12 | 23.193 |
| 4 | 569288.02 | 645515.31 | 12.625 |
| 5 | 569287.66 | 645527.93 | 14.328 |
| 6 | 569288.56 | 645542.23 | 55.208 |
| 7 | 569293.68 | 645597.20 | 4.092 |
| 8 | 569294.63 | 645601.18 | 17.710 |
| 9 | 569301.19 | 645617.63 | 7.429 |
| 10 | 569294.58 | 645621.02 | 9.888 |
| 11 | 569292.66 | 645611.32 | 22.611 |
| 12 | 569288.92 | 645589.02 | 5.971 |
| 13 | 569288.42 | 645583.07 | 10.971 |
| 14 | 569287.26 | 645572.16 | 17.034 |
| 15 | 569284.76 | 645555.31 | 26.588 |
| 16 | 569283.77 | 645528.74 | 22.363 |
| 17 | 569283.39 | 645506.38 | 11.644 |
| 19 | 569283.10 | 645494.74 | 29.252 |
| 20 | 569282.25 | 645465.50 | 1.576 |
| 21 | 569281.29 | 645464.25 | 1.887 |
| 22 | 569279.81 | 645463.08 | 4.388 |
| 23 | 569275.74 | 645461.44 | 2.346 |
| 24 | 569273.44 | 645460.98 | 4.915 |
| 25 | 569268.53 | 645461.20 | 27.348 |
| 26 | 569241.25 | 645463.13 | 21.994 |
| 27 | 569219.40 | 645465.64 | 30.608 |
| 28 | 569189.23 | 645470.80 | 23.338 |
| 29 | 569166.22 | 645474.70 | 5.113 |
| 30 | 569168.72 | 645470.24 | 21.446 |
| 31 | 569189.73 | 645465.94 | 26.968 |
| 32 | 569216.43 | 645462.15 | 26.168 |
| 33 | 569242.51 | 645460.00 | 31.554 |
| 34 | 569273.95 | 645457.32 | 9.863 |
| 1020 | 569283.74 | 645458.52 | 4.462 |

S(1)=1152.46mp P=564.512m

| A. Date referitoare la teren | | | | |
|------------------------------|-------------------|----------------|------------------------------|----------------------|
| Nr. parcela | Categoria de fol. | Suprafata (mp) | Valoarea de impozitare (lei) | Mentuni |
| 1 | CC | 1152 | | str.Aleea Moldovitei |
| Total | | | | |

| B. Date referitoare la constructii | | | |
|------------------------------------|----------------------------------|------------------------------|---------|
| Cod constr. | Suprafata construita la sol (mp) | Valoarea de impozitare (lei) | Mentuni |
| C-4 | | | |
| Total | | | |

INVENTAR DE COORDONATE

Sistem de proiectie:

| Nr. pct. | X (m) | Y (m) |
|----------|-------|-------|
|----------|-------|-------|

EXECUTANT ADMINISTRATIEI SI INTERIORELOR

CERTIFICAT DE AUTORIZARE

Semnatura si stampila

Clasa II

Data

Se confirma suprafata din masuratori si introducerea imobilului in baza de date

Parafa

Semnatura si data

Stampila OCPI

CONTRASEMNEAZĂ,
SECRETARUL MUNICIPIULUI BACĂU
NICOLAE-OVIDIU POPOVICI

Suprafata totala masurata = 1152 mp
Suprafata din act = 542,50 mp

PRESEDINTE DE ȘEDINȚĂ
COJOCARU CRISTIAN

